Director
RAYMUNDO SILVA

Endereço telegraphico — "CORREIOMANHA"
Impresso em papel de HOLMBERG BECH & C. — Stockolmo — Rio

Correio da Manhã

Proprietario
EDMUNDO BITTENCOURT

Tels.: Director, 1358, C. — Red. 5698, C. — Administ. 37, C.
Impresso em papel de B. DIEDEN & C., Rio Janeiro e Malmoe.

ANNO XXII — N. 8.574
Gerente — V. A. DUARTE FELIX

RIO DE JANEIRO — SABBADO, 26 DE AGOSTO DE 1922

REDACÇÃO
Largo da Carioca n. 13

O MOMENTO INTERNACIONAL — Serviços da Associated Press, Havas e correspondentes especiaes

O raid aereo Nova York-Rio vae ser reiniciado em novo apparelho

Os funccionarios do Departamento da Marinha dizem que, por occasião da chegada dos aviadores a Pensacola, já o hydroavião estará prompto para receber os equipamentos necessarios á viagem e partir

O novo apparelho é um hydroplano naval do typo 516, cuja artilharia está sendo desmontada

A questão das reparações

As negociações entaboladas em Berlim foram concluidas

Paris, 25 — As ultimas noticias recebidas aqui nos meios officiaes dizem que as negociações que iam proseguindo, em Berlim, entre os delegados da Commissão de Reparações e os representantes do governo allemão haviam sido concluidas, sem que houvesse sido feita qualquer offerta acceitavel por parte dos francezes ou dos inglezes.

No Ministerio dos Negocios Estrangeiros affirmava-se, embora não officialmente, que tambem haviam chegado informações sobre as propostas que os allemães fizeram esta manhã, mas que não eram tão importantes a ponto de exigir que os membros da missão investigadora da Commissão de Reparações ficassem mais algum tempo em Berlim.

Acredita-se que a Commissão de Reparações realizará uma sessão especial na proxima segunda-feira, devendo nessa reunião ser resolvida definitivamente a questão da concessão da moratoria á Allemanha.

No caso das garantias offerecidas pelos allemães até ao ultimo momento serem insatisfactorias, [illegible] representantes britannicos [illegible] retardar qualquer acção [illegible] adoptada pela Commissão de Reparações, afim de retardar a applicação de penalidades [illegible] da França [illegible] as difficuldades.

São as mais [illegible] as affirmações sobre quaes serão as penalidades applicadas pelo governo francez [illegible] Allemanha dizem que o primeiro [illegible] das autoridades da França [illegible] a occupação da bacia do Ruhr.

Berlim, 25 — Acaba de ser dado á publicidade um communicado em que se annuncia o encerramento das negociações officiosas entre o governo allemão e os delegados da Commissão de Reparações, srs. Mauclere e Bradbury, que regressaram a Paris.

Accrescenta o communicado que, apesar de [illegible] não foi obtido nenhum resultado positivo, os srs. Bradbury e Mauclere poderão facilitar a tarefa da Commissão de Reparações, fornecendo-lhe informações valiosas acerca das propostas apresentadas pelo governo allemão.

Por outro lado, o chanceller Wirth, falando aos representantes dos jornaes e das uniões trabalhistas, declarou que em vista de não ter sido acceita a offerta de um deposito de reserva que ficaria á disposição da Entente, offerta feita pelo governo do Reich como garantia dos compromissos assumidos, as negociações acerca da questão de carvão e das florestas proseguirão até solução final.

Paris, 25 — Nos circulos geralmente bem informados diz-se que nenhuma proposta allemã de caracter definitivo foi apresentada em Berlim aos representantes da Commissão de Reparações. Até ao ultimo momento — accrescenta-se nos mesmos circulos — havia esperanças de alguma nova proposta por parte do governo allemão, mas tudo foi baldado e os delegados da commissão tiveram de deixar a capital allemã sem nada ter obtido.

E', pois, de crer que a Commissão de Reparações terá de tomar [illegible] esta nova falta da Allemanha.

Berlim, 25 — A proposta do governo segundo a qual as entregas de madeiras e carvão aos alliados seriam garantidas por "bills" sobre as grandes industrias allemãs, foi considerada a melhor [illegible] a actual situação economica da Allemanha [illegible] de extrema gravidade.

Uma missão hespanhola no Porto

Lisbôa, 25 — Já se acha no Porto a missão aduaneira hespanhola que se compõe de quarenta e [illegible]

O Parlamento portuguez trabalha noite e dia

Lisbôa, 25 — O parlamento continúa trabalhando noite e dia, afim de poder votar as medidas de urgencia [illegible]

O sr. Portugal Durão, ministro das Finanças, demittiu-se [illegible] amanhã será [illegible] Basto.

A angustiosa situação em que se encontra a Austria

VERONA, 25 — O ministro dos Negocios Estrangeiros da Italia, sr. Schanzer, e o chanceller austriaco Seipel, tiveram aqui uma importante conferencia, em que o chefe do governo da Austria fez uma exposição detalhada sobre a terrivel situação que o seu paiz atravessa actualmente. Disse o chanceller Seipel que é uma necessidade immediata para seu paiz o auxilio efficaz das potencias, pois do contrario não será possivel evitar o desastre em perspectiva.

O sr. Schanzer, depois de haver recebido uma declaração por escripto a respeito do assumpto, declarou que a Italia está prompta a contribuir com o que estiver em suas forças para prestar sua assistencia á Austria, mas com a condição de que os tratados existentes sejam respeitados, por não ser tolerada qualquer tentativa contra a integridade territorial e perfeita autonomia da Austria. A Italia, ao que affirmou o ministro, está disposta a reiniciar as negociações entaboladas durante a Conferencia de Genova para a conclusão de um tratado commercial italo-austriaco. Além disto, o sr. Schanzer declarou mais que a Italia tambem procurará auxiliar a Austria quando, por occasião da proxima assembléa da Liga das Nações, em setembro, for discutido o problema austriaco. Nessa occasião, o governo italiano procurará encontrar uma solução satisfatoria para as difficuldades presentes da Austria.

Demittiu-se o gabinete do Emir Faysal

Londres, 25 — Telegrammas do Cairo para o "Daily News" annunciam que de Bagdá informam que o gabinete do Emir Faysal, não concordando com certas clausulas do tratado concluido entre a Inglaterra e o Iram, acabava de pedir demissão.

A gréve dos ferroviarios norte-americanos

Nova York, 25 — Fracassaram as tentativas feitas com o intuito de se pôr um paradeiro á gréve dos ferroviarios, por meio de accôrdos directos e separados com o pessoal de cada estrada de ferro. A conferencia desta manhã, nesse intuito, foi suspensa sem que se chegasse a qualquer solução acceitavel.

Nos meios trabalhistas, affirma-se esta tarde que as uniões dos ferroviarios estavam preparadas para sustentar a luta até ao fim, tendo sido enviados telegrammas para todos os pontos do paiz, convidando os grevistas á lucta, que deverá ser mantida com redobrado vigor.

Os peritos alliados estiveram reunidos

Paris, 25 — Em cumprimento ao disposto no accordo firmado a 2 de junho ultimo sobre os pagamentos em productos por parte da Allemanha, estiveram reunidos hontem os peritos alliados.

Nessa reunião o Brasil foi representado pelo sr. Barbosa Carneiro.

O governo argentino e o contrato da Western

Washington, 25 — A notificação official da Argentina de que havia acceitado a renuncia por parte da Western Telegraph Company, dos direitos que lhe garantia o monopolio concedido anteriormente, foi finalmente recebida hoje pelo Departamento de Estado.

O substituto do sr. Viviani na Liga das Nações

Paris, 25 — O senador Henry de Juvenal, redactor-chefe de "Le Matin", foi nomeado delegado francez junto á Liga das Nações, em substituição ao sr. René Viviani, que renunciou.

O marco allemão continúa baixando

Londres, 25 — Os marcos allemães tiveram hoje pela manhã uma nova baixa, sendo cotados a dez mil por libras esterlinas.

O RAID AEREO NOVA YORK-RIO

O DEPARTAMENTO DA MARINHA CEDEU UM HYDROPLANO

NOVA YORK, 25 — Duas razões são apresentadas como motivo do envio do apparelho dos aviadores Hinton e Martins para Pensacola, no Estado de Florida, sendo a primeira a necessidade de se fazerem alterações no hydroavião e se installarem novos equipamentos indispensaveis ao raid, e a segunda é que o vôo deve ser reiniciado do proprio continente, sem se dar qualquer mudança da tripulação.

O "New York World", tratando do reinicio da importante prova aérea, affirma que, consentindo no emprego de um hydroavião naval, o sub-secretario da Marinha em exercicio, sr. Frank Roosevelt, não vê apenas a possibilidade de um grande serviço prestado á aviação, mas tambem um maior e mais significativo esforço para a approximação politica e social, no que diz respeito ás relações entre o Brasil e os Estados Unidos.

O capitão Hinton já notificou que o novo hydroavião estará devidamente equipado e prompto para a partida logo que a installação de artilharia seja desmontada. E' possivel que os aviadores Hinton e Martins, acompanhados do mesmo pessoal da primeira tentativa, deixem Guantánamo amanhã, seguindo para Havana, onde embarcarão para Keywest e dahi seguirão directamente para Pensacola.

Os funccionarios do Departamento da Marinha dizem que, por occasião da chegada dos aviadores, já o apparelho estará prompto para receber os equipamentos necessarios á viagem, e partir.

NOVA YORK, 25 — O "New York World" annuncia que o apparelho da Marinha em que os aviadores Hinton e Martins vão reiniciar o vôo para o Brasil é um hydroavião do typo 516, semelhante ao "Sampaio Corrêa" e que se acha presentemente em Pensacola, no Estado de Florida.

A viagem será reiniciada logo que o apparelho possa ser entregue ao capitão Hinton e seus companheiros.

A questão dos empregados postaes na Hespanha

Madrid, 25 — O Conselho de Ministros esteve reunido hontem e logo no inicio dos trabalhos felicitou o chefe do governo, o sr. Sanchez Guerra, pela maneira por que agiu durante o movimento grevista dos funccionarios postaes, conseguindo firmar inteiramente o principio da autoridade.

Em seguida o Conselho deliberou examinar e resolver individualmente as reclamações dos grevistas que se apresentarem ao trabalho.

Hoje, como era esperado, todos os funccionarios se apresentaram ao serviço das diversas secções e assignaram o compromisso exigido pelo director da Repartição.

O Conselho de Ministros voltará a reunir-se hoje á tarde para deliberar sobre a volta de todo o pessoal ao serviço.

O sr. Lloyd George chegou a Londres

Londres, 25 — Chegou a esta capital o primeiro ministro Lloyd George. Nos circulos autorisados desmente-se que o regresso do chefe do governo tenha qualquer relação com os resultados da missão Bradbury-Mauclere em Berlim ou com os acontecimentos lá Irlanda.

Todavia crê-se que o sr. Lloyd George se porá ao corrente da situação, voltando novamente para Chequers Weekend afim de terminar a sua villegiatura.

Commentarios sobre a depreciação do marco

Londres, 25 — Os jornaes estudam desenvolvidamente as causas e os effeitos da depreciação do marco e suggerem varias medidas para melhorar a situação. O "Daily Express" diz a proposito que os estrangeiros, que têm especulado com a cotação do marco, já deram á Allemanha um lucro que cobre perfeitamente o montante das reparações pagas até hoje pelo Reich.

A MANCHA SERA' NOVAMENTE ATRAVESSADA A NADO?

De certas condições e do trenamento dos concorrentes depende o exito da travessia

ALGUNS DOS QUE QUEREM ATRAVESSAR A MANCHA A NADO: Omer Perreault, canadiano; George Michel, francez; Ooms, hollandez; David Billington, inglez; Henry Sullivan, americano e Tiraboschi, italiano.

Como em todos os annos, á mesma época, a travessia da Mancha a nado é um dos acontecimentos de maior importancia.

Focalizado pela imprensa do mundo, esse successo, que provoca, em cada estação, innumeras tentativas, exerce sobre o publico grande poder de attracção, cuja importancia cresce de anno para anno, ao mesmo tempo que, proporcionalmente, augmentam o numero dos concorrentes internacionaes e os revezes das tentativas.

De resto, a travessia da Mancha a nado enthusiasma muito mais a multidão do que os sportsmen. Com effeito, raros são os nadadores de classe, que, até agora, se arriscaram a esse tentamen. Esta *performance* póde ser, sportivamente, comparada a um "Rouen-Paris" pedestre ou a uma das etapas do recente "*Tour de France*" cyclista, provas de longo folego, durante as quaes a tolerancia á dôr, a resistencia ao soffrimento e á monotonia sobrevalem ao esforço physico propriamente dito, cuja capacidade e velocidade são as caracteristicas primordiaes.

A travessia a nado do canal, travessia que tem sido objecto de tantas ambições, este anno, principalmente, é realizavel e, provavelmente, por numerosos nadadores. Entretanto, as difficuldades que offerece a sua realização têm afastado a maioria dos concorrentes. Para renovar o feito dos inglezes Webb e Burgess, em 1911, torna-se necessario perder tempo e dinheiro. Tempo, á espera de que se condições atmosphericas sejam favoraveis e que o mar esteja relativamente calmo, o que é raro acontecer; dinheiro, para fazer face ás despesas, que não são pequenas, com os encargos das embarcações de escolta. Todavia, essas difficuldades não obstaram a que numerosos concorrentes, annualmente, se dispõnham a perder tempo e dinheiro com o objectivo unico de alcançar a gloria e de ver seu nome inscripto no trophéo glorioso, pois a travessia da Mancha a nado, organizada independente de qualquer federação sportiva, não logra recompensa alguma official.

O interesse dessa travessia é tão intenso, que, em cada época, o numero de competidores augmenta, concorrentes que vêm de todas as partes do mundo.

Atravessar a nado os 33 kilometros que separam o cabo Gris-Nez de Dover seria coisa muito facil, se a questão das correntes não pesasse, como um factor importante, pois não só a posição e constituição geologica do Pas de Calais fazem com que o canal seja cortado por varias correntes, que impedem a marcha regular e rectilinea do nadador. Acontece que a velocidade de um nadador, não podendo exceder de dois kilometros á hora, elle é, forçosamente, desviado da sua rota desde que se lhe depara uma corrente sete a dez kilometros de extensão e com uma velocidade horaria de tres a quatro kilometros.

A travessia da Mancha exige, pois, condições de velocidade, que os nadadores em geral não podem desenvolver. Com effeito, não é bastante que os nadadores se conservem nagua á espera de que uma corrente favoravel os conduza á margem opposta. Precisam vencer, o mais depressa possivel, as correntes contrarias, afim de que se não vejam afastados da rota.

O numero de nadadores que vão tentar este anno a travessia do Pas de Calais não é superior ao dos annos anteriores. Entre os 44 figuram, ao lado do italiano Tiraboschi e do francez Michel, cujas resistencias já foram comprovadas, os veteranos Ooms, hollandez, o inglez Radmilovic e o proprio Billington.

Poderiamos, ainda uma vez, acreditar que a velocidade deveria sobrevaler á resistencia, muito embora constitua uma desvantagem para o esforço physico prolongado o maltrato da agua nos olhos e na garganta, além da monotonia do percurso e o frio.

O periodo dos ensaios irá até setembro, época em que se torna mais favoravel a temperatura da agua. Tudo faz crer que, se os nadadores acima mencionados aproveitarem as circumstancias favoraveis da estação, a Mancha será novamente atravessada a nado e os feitos de Webb e de Burgess reproduzidos.

A SITUAÇÃO NA IRLANDA

A imprensa londrina pede medidas draconianas

Londres, 25 — A imprensa continua a occupar-se dos acontecimentos da Irlanda e faz notar que, persistindo os odios e rivalidades por parte dos rebeldes, se torna necessaria a adopção de medidas draconianas que restabeleçam a tranquillidade.

Entre outras medidas, os jornaes reclamam a punição immediata dos assassinos de Michael Collins.

O *Daily Telegraph* aprecia a situação creada pelo assassinio do commandante das forças regulares e conclue que não ha motivo para se acreditar em qualquer alteração da poltica do Estado Livre. O sr. Lloyd George, diz ainda o mesmo jornal, confia absolutamente na capacidade do sr. Cosgrave, vice-presidente do governo provisorio, a quem vae ser entregue a direcção dos negocios do Estado.

Belfast, 25 — As tropas nacionaes capturaram Kingsale e Dunmanway, as ultimas posições de Cork que ainda permaneciam em poder dos irregulares republicanos.

Dublin, 25 — O corpo de Collins, que se acha ainda exposto no edificio da Municipalidade, foi visitado por milhares de pessoas esta manhã, por entre demonstrações de tristeza que ficarão gravadas na historia da Irlanda.

Londres, 25 — O correspondente do *Evening News* em Belfast informa que De Valera saiu da relativa inactividade em que se achava, affirmando que se acha agora á frente de numerosas forças rebeldes.

Mac-Millan e Malins appareceram

Calcutá, 25 — Um despacho de Chittagong, na região baixa da provincia de Bengalla, informa que ali chegaram os aviadores inglezes Mac-Millan e Malins que tinham resolvido proseguir no "raid" á volta do mundo. Os dois aviadores, que soffreram as consequencias do frio, foram recolhidos a um hospital daquella cidade.

Da Allemanha

As experiencias com os aeroplanos sem motor

Berlim, 25 — Os circulos de aviação e o publico em geral acompanham com vivo interesse as experiencias feitas com "gliders" ou aviões sem motores, que parecem destinadas a crear facilidades novas para a navegação aerea.

O concurso desses apparelhos, realizado hoje nas Montanhas de Rhoen deu resultados muitos satisfatorios.

Foi classificado em primeiro logar o apparelho pilotado por Hentzen, que voou durante mais de tres horas, aterrando depois a 350 metros abaixo do ponto de partida.

Berlim, 25 — O estudante-aviador Hentzen, da Escola Technica de Hanover, acaba de estabelecer o novo record de duração de vôo em aeroplano sem motor, na prova que realizou hontem, mantendo-se nos ares durante mais de tres horas.

Berlim, 25 — As autoridades postaes annunciam a sobretaxa de 400 por cento para os telegrammas destinados ao estrangeiro, devido á depreciação do marco.

Berlim, 25 — As usinas de gaz da Allemanha vão passar a empregar carvão da Silesia em vez de carvão inglez.

Um telegramma do arcebispo de Mannix

Melbourne, 25 — A proposito da luta travada na Irlanda, o arcebispo de Mannix telegraphou ao prefeito de Dublin, dizendo que fazia votos para que cessasse rapidamente a luta, praticida e aconselhando o recurso á arbitragem para se dirimir a questão. Este recurso — accrescenta o arcebispo — é o unico que póde produzir algum fructo, a violencia não poderá produzir senão a desgraça da Irlanda.

O cabo submarino de Miami a Barbados

Washington, 25 — O presidente Harding assignou o acto que autoriza a Western Union Telegraph Co. a ligar e pôr em funccionamento o cabo submarino de Miami a Barbados, que nessa ilha se ligará á linha da Western Telegraph Co., que se communica com toda a costa do Brasil. Essa resolução do presidente da Republica foi annunciada depois de recebida a notificação official do governo da Argentina de que acceitava a renuncia por parte da Western dos direitos que lhe conferia o monopolio obtido na Argentina.

Essa decisão do governo argentino torna accessivel aos paizes da America do Sul ás companhias All America Cables, Western Telegraph Co. e Western Union Telegraph Co., que ficam com direitos eguaes em todas as republicas sul e centro americanas.

Os bolchevistas em Inglaterra

Londres, 25 — A policia ingleza anti-bolchevista descobriu num bairro operario da parte oriental desta cidade grande numero de caixas que continham peças destinadas a metralhadoras e aeroplanos.

Uma conferencia de direito internacional

Buenos Aires, 25 — A sessão de hoje da Conferencia de Direito Internacional teve apenas o caracter de méra formalidade. As questões relativas ao direito maritimo e ao emprego dos submarinos foram encaminhadas á commissão respectiva, para que sobre ellas apresente relatorio.

O sr. Herbert Gunnison em Buenos Aires

Buenos Aires, 25 — O sr. Herbert Gunnison, vice-presidente da "Associated Press", editor do "The Brooklyn Daily Eagle", e chefe do grupo de turistas norte-americanos, tem sido alvo, juntamente com os seus companheiros de viagem, de varias demonstrações, nesta capital. Hoje, foi offerecido aos excursionistas um banquete, no Club Americano, em que falaram figuras proeminentes. Pela manhã, os viajantes haviam visitado, no cemiterio da Recoleta, os tumulos do general Mitre e de outras personalidades da historia argentina.

A' tarde, houve recepção dada pelo embaixador americano Riddle.

Os jornaes "La Nacion" e "La Razon" tratam largamente da visita de Gunnison e seus companheiros.

O grupo de excursionistas americanos partirá para Montevidéo no proximo dia 29 do corrente, demorando-se ali dois dias, para seguir depois com destino ao Rio de Janeiro, onde o sr. Gunnison representará o Estado de Nova York e a Camara de Commercio de Nova York, nas solemnidades da inauguração da Exposição Internacional.

NAS OBRAS DA EXPOSIÇÃO

Desabou parte do lindo pavilhão que Portugal está construindo

NOVE OPERARIOS FERIDOS

Causou profunda consternação o desastre occorrido hontem, no pavilhão portuguez, na Exposição. Entre os trabalhos que ali estão sendo effectuados, os da colonia lusitana se destacam pela presteza e pela elegancia.

A delegação portugueza, encarregada de promover a representação do seu paiz na Exposição, sempre demonstrou a melhor vontade, o mais sincero e generoso proposito de contribuir para o maior brilho do certamen de setembro.

Uma circumstancia ha para salientarmos, digna de elogio. O gesto de heroismo dos operarios, que, logo que correu a noticia do desastre, abandonaram as respectivas tarefas, afim de soccorrerem os companheiros victimados. Esses homens humildes e dedicados, que assim demonstram possuir um intenso e profundo sentimento de cooperação e solidariedade, são infinitamente merecedores de encomios.

COMO SE DEU O DESASTRE

Logo que foram iniciados os serviços, os operarios entregaram-se á tarefa de levantar ferragens para ser formado todo o wigamento do pavilhão. O serviço teve inicio pela parte dos fundos, onde já tinha sido armada uma torre, construida sobre alicerces de tijolo.

Cinco operarios procuravam, despendendo grande esforço, levantar uma tesoura de ferro para supportar o telhamento, tratando os operarios, por meio de dois grossos tóros de madeira, collocados á maneira de guindaste, puxar a tesoura, com o auxilio de cabos de linho.

Era quasi hora do almoço. O patrão mandou apressar a tarefa para ficar concluido de todo antes dessa refeição. Todos começaram a trabalhar com soffreguidão. A pressa é inimiga da perfeição, reza o adagio. Dentro em pouco verificou-se a certeza da sabedoria popular.

Primeiramente, ouviu-se um abalo fortissimo, e logo após a tesoura, partindo todos os parafusos, caiu, atirando-se, ruidosamente, sobre a torre. Esta, não podendo offerecer resistencia ao choque, tombou e caiu ao solo, atravessando-se na segunda rua do recinto da Exposição.

Partiu de todas as bocas um grito de horror. Uma espessa camada de pó envolveu todo o pavilhão; houve a certeza, no animo dos que trabalham nas obras vizinhas, de que o edificio erguido pelo governo portuguez jazia por terra, completamente.

AS PRIMEIRAS PROVIDENCIAS

Todos os operaios que trabalham na Exposição correram logo ao local, procurando, num lindo gesto de fraternidade, soccorrer os seus companheiros que haviam sido colhidos no desastre. Ficaram, por isso, totalmente paralysados os serviços.

Foram logo pedidos soccorros e dentro em pouco chegaram ao local ambulancias da Assistencia, conduzindo os medicos drs. Adalberto Ferreira, Lafayete, Osborne e Adelino, do Ministerio da Marinha, dos Bombeiros, conduzindo o major Affonso e dr. Trigo Loureiro, e da Assistencia Municipal.

Ao mesmo tempo chegavam dois autos-soccorro com praças da policia para o estabelecimento do cordão de isolamento, pois grande onda de povo se agglomerava no local, embaraçando a prestação de soccorro.

Com a valiosa coadjuvação dos operarios incumbidos das obras de diversos empreiteiros naquelle recinto, que trabalhavam com louvavel dedicação, puderam ser retiradas dos escombros, victimas, tendo causado surpresa o facto de não haverem sido feridos os nove operarios que na occasião do desastre se achavam em baixo da torre, puxando os cabos para ser collocada a tesoura no logar que lhe fóra destinado.

E' que ouvindo em primeiro logar o ruido que precedeu a quéda da torre tiveram aquelles operarios tempo sufficiente para fugir.

OS FERIDOS

No posto central de Assistencia foram soccorridos os seguinte operarios feridos:

Thomaz Ferreira, de 25 annos, solteiro, residente á avenida Mem de Sá n. 102, apresentando fractura exposta na perna esquerda e escoriações na região malar direita;

Manoel Fonseca Cardoso, de 17 annos, solteiro, com luxação no femur esquerdo e escoriações na região ocular;

Pedro Marianoj de 37 annos, solteiro, residente no Hotel Ideal, á rua Barão de S. Felix, apresentando contusões e escoriações no thorax;

José da Costa, de 28 annos, solteiro, morador á rua Senador Euzebio n. 46, com duas feridas contusas na região occipital, escoriações no nariz, face e pernas;

José Dias Miranda, de 26 annos, solteiro, residente á rua Buenos Aires n. 173, com contusões e escoriações na espadua direita e ferida contusa na perna do mesmo lado;

Serafim dos Santos, forte contusão na tibia direita;

Justino Castanheira, ferido no pescoço;

Antonio Leite, apresentando um grande ferimento no joelho esquerdo;

Um desconhecido, attingido nas costas.

Estes quatro ultimos foram do proprio local transportados a braços, pelos seus companheiros, para o Hospital da Santa Casa, onde deram entrada.

A ACÇÃO POLICIAL

Logo após o desastre compareceram no local o delegado do 5° districto, dr. Ferreira Cardoso, com tres de seus auxiliares, e o dr. Nascimento Silva Filho, 3° delegado auxiliar.

A policia local abriu logo inquerito, para apurar a origem do desastre.

Os empreiteiros Terra, Irmãos & C., que estão construindo o pavilhão, foram convidados a prestar esclarecimentos, bem como o engenheiro Malheiro Reymão e o fiscal do governo portuguez junto ás obras da Exposição.

COMO O DELEGADO DO COMMISSARIADO EXPLICA O DESASTRE

O delegado do commissariado do governo portuguez na Exposição Internacional do Rio de Janeiro, pede a publicação seguinte, com referencia ao accidente occorrido num dos pavilhões:

"A estructura de ferro dos pavilhões é muito reforçada, pesando cada montante 4.000 kilos. Para se poder fazer a armação, fizeram-se cabos especiaes que resistissem ao esforço que era necessario empregar para os elevar. Na occasião em que se elavava um montante do segundo painel, por causa que até agora não conseguimos explicação, quebrou-se um desses cabos, dando como resultado que o montante que estava quasi a prumo, caisse, indo bater no painel que já estava armado. Este, obra importante de ferro do peso de 22.000 kilos, estava perfeitamente assente, mas ainda não cravado nos alicerces.

Com a violencia da pancada desequilibrou-se, e partindo espias e cabreas a que estava seguro, caiu, arrastando operarios que nelle estavam trabalhando, ferindo alguns gravemente.

O trabalho de armação da estructura metallica está sendo dirigido e executado pelo pessoal das respectivas fabricas, competindo ao commissariado de Portugal unicamente á fiscalização administrativa.

Só uma deterioração fortuita do cabo poderia motivar este desastre, pois o pessoal que executa o trabalho está pratico nestes serviços e os cabos foram collocados e feitos especialmente para esta construcção.

De resto, os primeiros foram armados sem o mais pequeno incidente."

A casa Terra, Irmãos & Comp., pede-nos a publicação do seguinte:

"Como se vê da nota official do Commissariado Geral de Portugal nenhuma responsabilidade directa ou indirecta tem a casa Terra, Irmãos & Comp., no succedido.

A armação de ferro está sendo dirigida e executada pelo pessoal das fabricas de Portugal que para aqui veiu especialmente.

A casa Terra, Irmãos & Comp., limita-se nesse caso a dar serventia e fazer os fornecimentos que lhe forem requisitados."

A ACÇÃO DO COMMISSARIADO DE PORTUGAL

O Commissariado portuguez logo que teve sciencia do desastre tomou providencias tendentes a minorar o soffrimento dos operarios que sairam feridos, recommendando que nada lhes faltasse durante a enfermidade, e até seu completo restabelecimento.

O Commissariado tem todo empenho em que se conheça o motivo do desastre e neste sentido dirigiu-nos a seguinte nota:

"No desastre de hoje do pavilhão portuguez ficaram feridos levemente tres operarios dos que vieram de Portugal e um dos que aqui trabalham. Foi pedida por este Commissariado ao Commissariado Geral da Exposição Brasileira uma vistoria para se verificar se foi accidente fortuito ou defeito da construcção."

A vida do sr. Poincaré corre perigo

PARIS, 25 — O presidente do Conselho de Ministros, sr. Poincaré, está sendo muito mais cuidadosamente guardado agora do que antes, afim de que seja evitado qualquer possivel attentado contra a sua vida. Sabe-se que o serviço secreto do governo foi informado de que membros da já notavel organização terrorista allemã atravessaram a fronteira franceza, conseguindo chegar a Paris, em cujos suburbios se dissimularam, á espera de uma opportunidade, para darem execução á incumbencia que têm de eliminar o chefe do governo.

A Allemanha e os direitos de impostação

Berlim, 25 — Durante a audiencia que hoje concedeu aos representantes das uniões trabalhistas o chanceller Wirth disse que era absolutamente necessario augmentar os direitos de importação sobre certos productos e mencionou o café como um dos indicados para esse augmento.

O chanceller analysou a situação geral e disse que o governo estava prompto a encarar a hypothese do lançamento de um emprestimo interno sobre a base ouro.

As negociações entre o sr. Wirth e as uniões trabalhistas recomeçarão proximamente.

A Polonia não pretende emprestimos

Varsovia, 25 — Foi desmentida officialmente a noticia de que o governo polaco pensava em emittir um emprestimo.

OS ESCOTEIROS DA GLORIA

O segundo anniversario da sua creação

Terá logar amanhã, ás 4 horas da tarde, a commemoração do segundo anniversario da creação deste grupo de escoteiros, sendo-lhe feita a entrega solenne da bandeira nacional, offerecida pelo Centro Social Feminino.

O festival realiza-se no parque da matriz da Gloria.

E' o seguinte o programma do festival:

1ª parte — 1° — "Sempre Alerta", marcha, mons. Gonzaga. 2° — Benção da Bandeira Nacional. 3° — Entrega da Bandeira Nacional, por uma commissão de senhoras do Centro Social Feminino. 4° — "A bandeira". 5° — "Hymno da Bandeira, canto. 6° — Agradecimento, pelo presidente do grupo sr. dr. A. outo Fernandes. 7° — "A monsenhor Gonzaga", poesia de B. Cellini, pelo monitor Lourival S. Mattos. 8° — Allocução pelo dr. J. E. Peixoto Fortuna, em nome da A. E. C. do Brasil. 9° — Juramento dos Escoteiros perante o pavilhão nacional e imposição de distinctivos e estrellas.

2ª parte — 10° — "Escoteiros em Recreio", valsa, A. Lyra. 11° — Esgrima de Bastão. 12° — Luta do Gallo — Para disputa do titulo de campeão e da taça "Escoteiros da Gloria" — Inscripção livre — Peso maximo do concorrente 43 kilos. 13° — Luta do Scalpa. 14° — Cabo de Guerra. 15° — Luta Indiana. 16° — Travessuras de Escoteiros, A. Lyra. 17° — Pyramides Humanas. 18° — Algumas Palavras, por monsenhor Gonzaga do Carmo. 19° — Hymno dos Escoteiros da Gloria, lettra de B. Cellini dos Santos e musica de Abdon Lyra. 20° — Entrega da taça "Escoteiros da Gloria" ao campeão e dos premios aos vencedores. 21° — Desfile em saudação.

As obras da ponte sobre o S. Francisco

Conferenciou, hontem, com o ministro da Viação, o sr. José Luiz Baptista, que mostrou a s. ex. photographias, remettidas pelo director da Central do Brasil e que permittem apreciar o notavel avançamento das obras da ponte sobre o São Francisco, em Pirapora, que deverão ficar completamente concluidas até 15 de novembro deste anno.

Até a referida data deverá inaugurar-se a estação que a Central está construindo naquella localidade e que, em commemoração á data de 7 de setembro, receberá o nome de Independencia.

UM PLANO

Nossos paredros mais famosos já se alarmam com o deficit orçamentario. Calcando a mão nas temporas, vexadissimos, perguntam á assembléa archi-notavel dos lycurgos como diabo hão de arranjar *money* para tanto furo. Tres meios, só tres meios sabem, todos tres mais que minguados: impostos, emprestimos, emissões.

Ouso offerecer-lhes á leitura um livrinho recem-publicado pela livraria Leite Ribeiro: *A situação financeira*, do dr. Leite e Oiticica. Denunciam-se nelle os nossos males e receitam-se os remedios com a segurança de medico treinado, conhecedor velho do doente e das gafeiras.

Nossos males são tres: taxações absurdas, gastos inconsiderados, moeda pessima. Logo, ha tres mezinhas: revisão de tarifas, reducção das despesas, conversão do papel moeda. O autor declara peremptoriamente não ser isso novidade, mas expediente conhecido, applicado sempre, com resultados optimos, em todas as grandes crises financeiras. E' o curativo rigorosamente usado agora pelos inglezes, decididos a se refazerem dentro de vinte e cinco annos. Assim procedem os norte-americanos, creando um cargo especial de reductor das despesas, obstinados em cercear excessos e equilibrar os gastos com os recursos. "A regra positiva, em finanças, diz-nos o dr. Oiticica, é não crear despesa sem indicar a fonte de renda com que haja essa de ser coberta; isto significa a obrigação de não crear despesas superiores ao que a nação póde pagar com a arrecadação dos impostos. E' verdade que ha o recurso dos emprestimos, saque sobre o futuro, que as novas gerações hão de pagar; mas é preciso que esses emprestimos sejam destinados á creação ou ao desenvolvimento de fontes de rendas, de que as gerações que pagam aproveitem os beneficios produzidos. Augmentar despesas com accrescimo de impostos e á custa de emprestimos sem applicação de proveito é tarefa dos imprevidentes que gastam mais do que podem ganhar, chegando á situação da ruina que tanto póde sobrevir aos particulares como ás nações."

Sobre o desregramento fiscal assim se externa: "A desorientação com que são decretados impostos no nosso paiz nos levou á situação singular de ser um paiz novo, de industrias incipientes, de agricultura ainda não desenvolvida para maior aproveitamento das riquezas que a terra pode proporcionar sob o trabalho intelligente do homem, com falta de institutos de credito que facilitem o capital para o desenvolvimento da producção; entretanto somos o povo, relativamente, mais sobrecarregado de impostos, posso affirmar, do mundo inteiro."

A maior desgraça nossa, todavia, é o papel moeda. O livro insiste neste ponto com minucioso exame, repetindo a mesma denuncia e apontando o meio pratico de debellar a infecção. "A situação financeira da Republica dos Estados Unidos do Brasil, em 1921, resume o autor, é positivamente a seguinte: paz internacional desde 1870, durante meio seculo, sem temor de invasão e sem mobilização de exercitos; uma reforma que abalava o direito de propriedade, feita entre vivas e flôres, acceita sem protesto pelos prejudicados, com grande honra para o paiz e para elles; uma revolução que lhe mudou o regimen de governo, realizada sem lutas e sem sangue; regimen, portanto, de paz interna, tranquillidade apenas perturbada por um movimento que ameaçou os homens de governo e não as instituições, dominado ha mais de vinte annos. O commercio internacional florescente, com saldos de exportação no valor de seis milhões de contos durante 49 annos; prosperidade economica assombrosa que elevou a sua exportação a quantia superior a 2 milhões de contos de réis, em 1919; prosperidade social inalterada, prosperidade internacional affirmada no conceito merecido entre todas as nações do globo, destacando-se nas honrarias com que ambos os continentes cumulam a nação brasileira; distincto na diplomacia, selecto na literatura e na intellectualidade em todos os ramos, a merecer os melhores conceitos entre as nações civilisadas. Todas as condições affirmadoras de progresso, civilização, grandeza, riqueza a se impôr em factos que resaltam a todos os olhos. Sómente: a sua moeda está desvalorizada em 400 %, o seu povo esmagado por impostos, suas rendas estão hypothecadas a emprestimos successivos (prova tão real da falta de credito), o seu commercio está em crise, as permutas internacionaes se fazem com disparidade absurda no valor das moedas com que cambiar, o governo não tem recursos, clama-se, em todos os tons, que as classes productoras estão ameaçadas de ruina." O factor principal dessa crise, assevera-o e prova-o claramente o dr. Oiticica, é a moeda, com mais de 400 % de depreciação.

Um dos exemplos citados pelo autor serviria muito para os organizadores do nosso futuro orçamento. Por elle se vê como seria possivel reduzir muito o nosso deficit orçamentario com a simples conversão do papel moeda.

"Basta um ligeiro calculo sobre o prejuizo que o papel moeda impõe ao Brasil no pagamento dos juros da divida externa para obter uma prova do sacrificio dos nossos recursos; dos juros sómente, porque a amortização está suspensa e avolumando mais o capital da divida que augmenta a somma dos juros. Os 47.694:452$119 (hoje muito mais) que o Brasil tem de pagar, annualmente, em ouro, da divida externa, representam £ 53.661.000, que seriam o compromisso se a circulação fosse ouro; mas, como é papel depreciado, o governo terá de pedir á receita publica, ou obrigará o commercio a adquirir para pagar os impostos de importação, tomando a média do cambio de 10 d. por 1$000 (hoje muito abaixo) nada menos de 1.287.878:876$ (um milhão duzentos e oitenta e sete mil contos de réis) para poder formar os 47.694:452$000 dos juros da divida externa ou £ 53.661.000. Não ha orçamento nem riqueza que resista a semelhante systema de pagamentos."

E' um exemplo apavorante. Nosso orçamento, coisa que muito pouca gente sabe, seria alliviado de perto de um milhão e meio de contos de réis, se tivessemos moeda ouro e não papel. Porque nós pagamos, nós brasileiros inconscientes e imprevidentes, por anno, só de juros da nossa divida, *um milhão e quinhentos mil contos*. E isso quando poderiamos pagar apenas uns cincoenta mil. Parece mentira, mas é a realidade dos algarismos.

Eis um aspecto da questão a que nossos financistas do Congresso não attentam devidamente.

Mas, dir-se-á, não converte quem quer, mas quem póde. Se estamos a cair de pôdres, empenhados até aos dentes, com as amortizações suspensas, sem lastro ouro apreciavel, como iremos converter nossa moeda fiduciaria em moeda real?

A' pergunta responde o dr. Leite e Oiticica citando casos parecidissimos ao nosso e indicando, com a maxima segurança, o processo pratico, vantajoso, rapido, unico recommendado pelos competentes e seguido pelos governos.

"Os nossos financistas, fala-nos elle, não encontram outra solução para a crise da moeda, senão o sacrificio do ouro do fundo de garantia, a ampliação da Carteira de redescontos, mais papel moeda a emittir ou a emissão pura e simples que entendem não causar mal algum por ser dinheiro, capital, e nada custar ao governo."

Oppondo-se a tal loucura, expõe-nos o autor seu plano, que vou resumir. Os algarismos são para 1921.

Nossa circulação fiduciaria é de um milhão e oitocentos mil contos, equivalentes a 53 milhões de libras, cambio 7. Logo, para operar a conversão o governo necessitaria dessas libras asseguradoras da emissão conversivel. Como é impossivel operar a conversão de subito, num dia, o governo, obtido o ouro, decretaria a extincção do papel moeda, transformaria o Banco do Brasil em banco de emissão, fixaria o preço do resgate e marcaria um prazo para a conversão, após o qual as novas notas-ouro figurariam sós na massa circulante.

O difficil pois seria obter o ouro.

"Um milhão e oitocentos mil contos, explica o autor, valem ou podem ser trocados na praça, ao preço de 40$000 por libra esterlina, valor a que esta chegou actualmente, por 45 milhões de libras; o governo precisaria ter, em cofre, para resgatar todas as notas, 45.000.000 de libras (quarenta e cinco milhões) do valor de 8$888, ou de ouro brasileiro que se traduz em moedas do valor de 10$000." Ora, desta somma já possuimos, segundo informações officiaes, perto de 80 mil contos, uns 8 a 9 milhões esterlinos. Faltam, pois, cerca de 44 milhões de libras. Esta quantia o governo obtel-a-ia por emprestimo, a que chamaria o *emprestimo do resgate*. Esse emprestimo seria facil obter, pois se destinaria, exclusivamente, ao resgate, ficaria depositado em bancos estrangeiros, sendo garantia de si mesmo. Seria representado no Brasil por notas conversiveis que entrariam na circulação substituindo-se gradativamente ás notas inconversiveis cujo valor permaneceria fixo durante a troca. Estas seriam incineradas, e dentro de um ou dois annos teriamos feito a conversão. As vantagens dessa operação ninguem de boa fé póde negar. Desafogaria nosso orçamento de um peso morto annual de 1 milhão e meio de contos de réis, que se applicariam logo á amortização da divida externa e interna.

Isso é conto de fadas, dirão. Dil-o-ão, com certeza, os ingenuos sabetudos do Brasil e os velhacos locupletados com a especulação cambial.

Pois foi precisamente isso o que fez a Inglaterra em 1820, quando forçada a emissões tremendas para acudir ás guerras napoleonicas.

"Começada a execução do plano, conta-nos o autor, as consequencias foram tão notaveis em beneficios á economia e ás finanças do paiz, que o Banco de Inglaterra adeantou o primeiro periodo; a situação se tornou folgada, os negocios se realizaram com tanta prosperidade que, antes do prazo fixado, em 1º de maio de 1821, apenas com um anno de execução da lei, o curso forçado estava abolido, sem vexames, sem desastres e com applauso da economia nacional."

Esse plano foi traçado ha um anno. As condições financeiras do Brasil acham-se hoje muito aggravadas, mas talvez seja opportuno ainda esse projecto. Não faria mal ao figado dos nossos financistas e financeiros esmerilhal-o seriamente. Deus é brasileiro, bem o sei; mas tambem póde acabar cansando.

José Oiticica

Topicos & Noticias

O tempo

BOLETIM DA DIRECTORIA DE METEOROLOGIA

Previsões para o periodo das 6 horas da tarde de hontem, até 6 horas da tarde de hoje:

Districto Federal e Nictheroy — Tempo: bom, sujeito a nebulosidade. Temperatura: noite, ainda fria; em ascensão de dia. Ventos: normaes, com menos viração de dia.

Estado do Rio — Tempo: bom, sujeito a nebulosidade de dia. Temperatura: noite, ainda fria; em ascensão de dia.

Synopse do tempo occorrido

No Districto Federal (até 3 horas da tarde do dia 25) — O tempo, de accordo com a previsão feita, foi bom. A temperatura manteve-se estavel; a maxima verificou-se, ás 2 horas e 15 minutos da tarde, com 27°,8, e a minima, ás 4 horas e 50 minutos da madrugada, com 13°,4. Os ventos foram normaes, cahindo a brisa ás 2 horas e 40 minutos da tarde.

Em todo o paiz (até 9 horas da manhã do dia 25) — Zona norte: tempo máo em parte da Bahia, instavel em Pernambuco e Sergipe e bom nos demais Estados. Choveu, esta manhã, em Recife, Escada e Ondina, e chuviscou em Fernando de Noronha. Choveu, hontem, em Turyassú, Goyana e Ondina, e chuviscou em Natal. Não recebemos despachos telegraphicos do Piauhy e Parahyba. Zona centro: o tempo ainda foi bom. A temperatura declinou em Matto Grosso, elevou-se em Goyaz e manteve-se estavel nos demais Estados. Geou, esta manhã, em Therezopolis e chuviscou em Goyaz. Zona sul: o tempo foi máo em parte do Rio Grande do Sul e bom nos demais Estados. A temperatura elevou-se em S. Paulo, declinou em Santa Catharina e Rio Grande e foi estavel no Paraná. Choveu, esta manhã e hontem, em algumas localidades do Rio Grande.

Menores temperaturas — 2°,2 em Barbacena e 2°,5 em S. João Evangelista e S. Paulo de Muriahé.

Maiores chuvas recolhidas no dia 25 — 29 m|m,9 em Santa Maria e 19 m|m em S. Luiz Gonzaga.

Estado do mar na costa do paiz — Pequenas vagas, em parte da Bahia e em parte do Estado do Rio; tranquillo e chão, nos demais pontos da costa do paiz.

Regiões sem chuvas — Ha mais de 15 dias: Montes Claros, Mar de Hespanha, S. Paulo de Muriahé, S. João d'El-Rey, Barbacena, Lavras, Caxambú, Entre Rios, Araguary, Araxá, Pyrenopolis, Santa Luzia, Catalão, Tres Lagôas, S. Fidelis e Tijuco; ha mais de 30 dias: Carmo; ha mais de 60 dias: Januaria, S. Francisco, Pirapora, Curvello e Pitanguy.

Dados aerologicos — Calma até 214 metros. Corrente NE até 800 metros, com velocidade maxima de 2 metros, passando a SW até 1.170 metros, com velocidade maxima de 1m,9. Dahi até 3.600 metros, altura em que o balão desappareceu, por effeito de nevoa, á distancia horizontal de 3.960 metros, corrente variando entre NE e N, com velocidade maxima de 8m,3.

Correio

Esta repartição expede malas hoje pelos seguintes vapores: "Florianopolis", para Victoria e mais portos do norte; "Itagiba", para Victoria, Bahia, Maceió e Recife; "Pacific", para Gothemburgo, Malmoe, Stockholmo e Helsingfors; "Brugen", para Santos e Rio da Prata, e "Galicia", para Buenos Aires.

Carne

Para a carne bovina posta em consumo hoje, nesta capital, foi affixado hontem, no Entreposto de S. Diogo, o preço de $780, devendo ser cobrado ao publico o maximo de 1$200.

Vitellos, 1$500; porcos, 2$400; e carneiros, 2$800.

A' proporção que as festas do Centenario se approximam — attraindo milhares de forasteiros, cuja affluencia, ainda reduzida, apezar de tudo, já chega em certas horas a tornar difficil o transito no centro da cidade — pergunta-se quaes as medidas concertadas para nos precaver de uma crise alimentar, ou por escassez dos generos, ou por excesso de preços.

Debalde se indagará dos zelos previdentes que tenham, acaso, apurado se os *stocks* de subsistencias cobrem as necessidades da metropole, quando a sua população se vê assim majorada, e irá crescer dia a dia. O que se sabe é que os nossos serviços de transportes, em geral, e vale a pena frisar que nas occasiões normaes não nos bastam, se entregam de preferencia a trazer para o Rio os mostruarios da Exposição, os nossos e os alheios. De sorte que não ha sequer, por emquanto, a espectativa de uma provisão regular, vindo dos centros abastecedores, emquanto vigorar aquelle estado de coisas.

Diz-se que ha muito no commercio quem prenda em deposito grandes volumes de mercadorias, afim de realizar a especulação, mais ou menos habitual nessas épocas, com pleno exito.

O presidente da Republica assignou hontem, o decreto que sancciona a resolução legislativa regulando os vencimentos da magistratura federal do paiz.

Os americanos, originaes e exuberantes em tudo, crearam um genero de musica infinitamente exotico: o *jazz-band*. Todo mundo sabe em que consiste o *jazz-band*: um dado numero de homens de sopro e pulso bem fortes, que arrancam a instrumentos clangorantes as notas mais loucas e estridentes.

Essas orchestras se espalham pelo mundo todo. E na peregrinação através do planeta succedeu que algumas dellas foram bater á Tchecoslovaquia. E' sabido que os *singaros*, os musicos nacionaes da antiga Bohemia, têm uma qualidade especial de musica, a qual fórma um velho privilegio do seu povo. Ora bem, com a chegada das orchestras *yankees*, as orchestras bohemias se viram seriamente ameaçadas. Toca dahi, o resultado é que a musica da Tchecoslovachia declarou guerra á musica dos Estados Unidos.

E' um conflicto de arte internacional. Nelle, porém, o que mais soffre são os ouvidos do pobre publico, pois cada um dos partidos, para demonstrar as superioridades que tem sobre o antagonista, desespera nas mais allucinadas e descompassadas partituras.

Espera-se que dentro em breve haja medicos especialistas de uma nova manifestação da loucura humana: a loucura musical...

A Recebedoria do Districto Federal arrecadou, de 1 do corrente até hontem, a quantia de réis 8.295:729$662.

Em egual periodo do anno passado a renda importou em réis 7.550:785$790.

E' habito muito nosso apregoar a falta de espirito de iniciativa dos nossos patricios; não ha quem não se refira a essa falha do temperamento brasileiro com palavras amargas de desillusão. Comtudo, não é tanto assim. As bellas iniciativas apparecem, mas não encontram apoio — morrem de inanição. O meio é que se mostra adverso ás tentativas emprehendedoras. Por outro lado, os impostos contribuem para asphyxiar, logo no nascedouro, industrias que poderiam ser de largo proveito para o paiz.

E' o que está succedendo com a industria do sal, aliás bastante desenvolvida e que occupa milhares de trabalhadores.

O sal, por sua natureza, constitue um producto de facil acquisição; mas o seu preparo para o consumo exige grande cuidado.

Essa mercadoria vende-se, actualmente, em Cabo Frio, a 1$000 72 kilos, cobrando a União um imposto de 20 rs. por kilo. Quer dizer que os salineiros soffrem um prejuizo de 440 rs.

Não é justo.

Se as condições do mercado não melhorarem, é claro que a industria do sal terá de desapparecer; não haverá mais ninguem que queira explorar negocio que dá prejuizo.

O ministro do Interior communicou ao da Agricultura que foram aproveitados nos logares de auxiliares effectivos da Bibliotheca Nacional os funccionarios addidos [illegible] Agric. [illegible] Avellar Seixas, Augusto Jaime e João Bock.

Os serviços postaes, em nossa terra, são ideaes, no genero. Ainda hoje temos a registrar um caso singular.

Ha dias passados, uma senhora da sociedade carioca, que actualmente permanece em Uberaba, fez annos. A familia dessa senhora, que se acha no Rio, enviou para a anniversariante varios presentes: algumas caixas de doces, desses que vêm enrolados em papeis onde ha versos, e um livro, um romance de autor brasileiro, em portuguez de lei — um romance de Machado de Assis ou Alencar.

Os objectos foram postos no Correio e registrados. E o trem partiu para o seu destino.

Que pensam os leitores que tenha acontecido? Apenas o seguinte: os doces, em caminho, foram comidos ficando nas caixas sómente os papeis com as respectivas quadras. E o romance, que saiu em portuguez, assignado por um romancista brasileiro, chegou á destinataria... em francez, e assignado por Paul Bourget!

O proximo Congresso de Estudantes, que importa num dos aspectos da commemoração do Centenario, vae revestir-se de um caracter que o singulariza do commum das iniciativas academicas. Nelle, ao envés das manifestações alacres e ligeiras de uma tertulia de jovens, serão tratadas altas questões de direito publico, segundo os novos horizontes da humanidade, e os grandes problemas nacionaes ligados ao interesse patriotico que os reunirá.

Já se sabe que um dos numeros do programma estabelecido, aliás, ainda não divulgado, em minucias, será o debate da revisão constitucional do paiz, abordado nos pontos de maior urgencia. Só isso vale o programma inteiro.

O SUBSTITUTIVO

O substitutivo do sr. Adolpho Gordo ao seu proprio projecto de lei de imprensa contém uma arrumação mais systematica das idéas do senador paulista, mas não differe, no espirito que o ditou, do pensamento inicial da primeira proposição.

Elle começa por definir como abusos da liberdade de manifestação do pensamento pela imprensa os crimes previstos no Codigo Penal e mais aquelles a que se refere a lei chamada de repressão do anarchismo. Partindo deste principio, o projecto deveria ser, em todos os seus articulados posteriores, de pura regulamentação ou de processo.

Na verdade, se o senador por S. Paulo trabalhára tanto para chegar á conclusão de que nada havia a innovar e que, bem ao contrario, só havia o que conservar, deveria, salvo melhor juizo, limitar-se a tornar facil e accessivel o remedio já existente para os abusos da imprensa.

Mas não foi assim que elle procedeu. Sob o protexto de que o substitutivo fica simplesmente na materia do Codigo Penal, accrescida apenas das disposições mais recentes da lei de repressão do anarchismo, o sr. Adolpho Gordo, a titulo como que de compensação, foi insinuando nos artigos subsequentes uma serie de providencias ampliativas, com apparencia de regulamentação, mas, no fundo, constitutivas de direito novo. Parecendo, por outro lado, legislar unicamente sobre o processo, o autor do substitutivo vae mais adeante e estabelece uma serie de providencias impeditivas da livre manifestação do pensamento, que fica, dentro dellas, subordinada a regras e condições de tal natureza que serão bastantes para tornar inexequivel o exercicio do jornalismo.

Em relação, por exemplo, á materia do Codigo Penal, o substitutivo é confuso na parte em que reforma e nada claro na parte em que conserva. Tomemos, para argumentar, o caso do crime de calumnia.

A jurisprudencia penal quer que, para a constituição do crime de calumnia, devam concorrer certos elementos, como a imputação de um facto determinado, a falsidade da imputação, referir-se esta a pessoa certa, ser o facto qualificado crime pela lei, etc., etc. O substitutivo, mantendo o conceito da calumnia decorrente do Codigo, parece, entretanto, admittir como passiveis de pena as accusações ou injurias, embora vagas e sem declinar nomes, uma vez que para ellas exige um verdadeiro termo de responsabilidade. Poderiamos, pois, imaginar desde logo o embaraço do juiz que tivesse de applicar a pena, quando a parte que, se julgasse offendida appellasse para o fundamento de uma simples allusão. E' certo que o sr. Adolpho Gordo póde responder que "as accusações ou injurias embora vagas e sem declinar nomes", a que se refere o seu substitutivo, só são tomadas em consideração para o effeito da responsabilidade. Mas onde ha a exigencia da responsabilidade deve existir pelo menos a supposição da necessidade de applicar a pena; e se, no caso, essa necessidade não existe, o trabalho do senador paulista pecca pelo accumulo das disposições sem objectivo, defeito esse que attenta contra a clareza e a simplicidade com que devem ser feitas as leis.

O Codigo Penal pune a calumnia com a multa e a prisão. O substitutivo do sr. Adolpho Gordo parece ter uma preferencia especial pelas multas, tanto que lhes augmenta consideravelmente o valor; mas, quanto á prisão, não augmenta nem diminue, não extingue nem mantém. Como comprehender o espirito dessa legislação que attinge certos pontos e não attinge outros de um mesmo artigo do Codigo, isto é, de uma mesma fórmula especifica?

O exame attento das outras disposições do substitutivo revelaria incoherencias ou confusões ainda maiores, no que toca á letra expressa da lei em preparo. Mas na parte propriamente do espirito da lei, as lacunas apparecem a cada passo... contra o jornalista.

Dia a dia se tornam mais numerosas as levas de gente, vindas dos Estados e do estrangeiro, para as festas do centenario. (O centenario hoje serve para tudo: é uma especie do que foi, ha dois annos, a vinda do rei Alberto. Por isso os leitores nos perdoarão se mais uma vez alludimos á commemoração de setembro). Todas as semanas se inauguram hoteis, pensões, casas de commodos. Os adventicios, porém, são em tal numero que não ha encontrar um apartamento, um quarto vasio, em parte nenhuma.

Se o mal se aggrava ha uma providencia logica a tomar. As florestas da Tijuca são protectoras e espessas: poderiam muito bem ser habitadas.

Entretanto, não ha necessidade de fazermos *blague* com os assumptos serios. E o remedio que pretendemos indicar é o mais facil: ha ali em Botafogo, junto ás obras do Hotel Sete de Setembro, uma barraca, onde moram varias pessoas. Porque não tomarmos esse salutar exemplo e não construirmos barracas, muitas barracas, para as pessoas que não encontrarem commodos nos hoteis e nas pensões, durante o centenario?

O ministro da Viação recebeu, hontem, o seguinte telegramma, do inspector de Obras Contra as Seccas:

"Tenho a honra de apresentar a v. ex. attenciosos cumprimentos pela inauguração no dia vinte ponte cimento armado com tres vãos de vinte metros e um vão de dez metros em arco sobre o rio Espinharas junto a cidade de Patos na estrada de Campina Grande-Patos e mais pela chegada em vinte dois da ponta dos trilhos da linha Ceará-Patos a cidade de Souza no kilometro noventa."

Está em debate o imposto sobre a renda das profissões liberaes, cujo regulamento, baixado ha pouco, incide numa immensidade de duvidas e talvez de injustiças.

Da dissenção havida entre o fisco e os outros interessados resalta a evidencia de que, mesmo quando trata a sério de augmentar a sua receita, a Fazenda não obtem senão embaraços, levantando clamores, sem exito pratico para o seu ponto de vista. Por que isso?

E' que falta de commum ás disposições, em nome das quaes os seus mallogrados rigores se extremam, esse traço de equidade indispensavel á acceitação de qualquer providencia tributaria. Ahi está a classe dos advogados, que reclama contra o regulamento, onde a profissão se sente onerada por exigencias demasiadas, ao passo que outras, como a dos medicos e a dos engenheiros, se vêem collocadas de fórma a escapar em absoluto do gravame. Mas emquanto os protestos esfuziam, emquanto as escusas da União se articulam, só os cégos não prefixam este resultado inevitavel: a evasão do imposto, que não se fez justo.

O Ministro da Viação transmittiu, hontem, ao inspector federal das Estradas, instrucções dadas pelo presidente da Republica relativamente á construcção do ramal ferreo de Coroatá a Pedreiras, á margem do Mearim, no Estado do Maranhão.

Um aspecto curioso do Rio actual são os *mafuás*. O leitor naturalmente sabe o que é um *mafuá*: — num trecho de terreno armam-se barracas ás duzias; em cada uma dessas barracas collocam-se objectos que devem corresponder a numeros de jogo; entregam-se taes armadilhas á direcção de mocinhas mais ou menos interessantes e mais ou menos amaveis. E, prompto. Agora ali os incautos e os tolos empenham-se nos mais violentos esforços contra os azares da boa e da má sorte. O resultado é que quando dali se retiram conseguem levar já um copo, já um boneco, já uma bugiganga mais frivola. Deixam, porém, com toda a certeza, uma preciosa somma de nickeis.

Quem faça um passeio numa noite de quinta-feira ou domingo, em certa parte do Rio, terá aos olhos um espectaculo edificante: de onde em onde, um *mafuá*; de onde em onde uma fabrica para a exploração da estupidez ou da ingenuidade alheia.

Não seria o caso de uma providencia energica, no sentido de serem supprimidos esses lastimaveis centros de exploração?

O inspector das Estradas communicou ao ministro da Viação, que os estudos da E. de F. Sul de Alagoas, de Propriá a Atalaya, estão concluidos.

Com a construcção dessa estrada, que será feita pela Great Western, ficarão ligadas as duas grandes rêdes ferroviarias dos Estados da Bahia e Pernambuco.

Para combater furunculos, ulceras, empigens, etc. — "Santonina". Dep. geral, rua Uruguayana, 66.

Pediu hontem reforma o coronel Carlos Cavalcante de Albuquerque, senador pelo Estado do Paraná.

OCULISTA

Dr. Aristides Rabello

Exame da vista para corrigir os vicios de refracção. Ouvidor 127 (OPTICA INGLEZA) das 2 ás 4 — Consultorio á rua Sete de Setembro, 195, das 4 ás 6 horas. (1729)

O ministro da Fazenda designou o 4º escripturario Tancredo Lima para proceder a revisão do despachos na Alfandega da Parahyba, Rio Grande do Norte, Ceará e Piauhy.

SANATORIO BOTAFOGO

125, Rua D. Marciana. Tel. S. 203 Convalescentes, nervosos cocainomanos, morfinomanos, mentaes. (1470)

O ministro da Fazenda approvou a reforma dos estatutos, do Banco Pelotense, com séde em Pelotas.

Cirurgia — Dr. Barbosa Vianna — Professor da Faculdade. Rua Chile, 17, de 3 ás 5. (O 20083)

O Ministro da Fazenda despachou favoravelmente o pedido da Sociedade Cooperativa Banco Catholico do Brasil com séde nesta capital, de autorização para funccionar na Republica.

Banco Hypothecario do Brasil

50, AVENIDA RIO BRANCO, 50
Caixa do Correio 268, Rio de Janeiro
Telephone 2320 Norte
Depositos em contas correntes á vista e a prazo. Hypothecas
Operações bancarias geraes. (8108)

O ministro da Fazenda transmittiu ao Senado Federal a mensagem do presidente da Republica relativa á resolução legislativa, por s. ex. sanccionada, autorizando o Poder Executivo a mandar construir até 5.000 predios para os funccionarios publicos e operarios da União.

100:000$000

LOTERIA FEDERAL
HOJE — : — HOJE
SO' JOGAM 20 MILHARES
Inteiro 18$. Fracções 1$800
Vende-se em toda a parte.
Nazareth & C. — Ouvidor 94 (2438)

Na thesouraria do papel-moeda da Caixa de Amortização foram trocadas hontem 34.540 notas do governo, dilaceradas e em substituição, na importancia de 978:319$000, sendo 11.617 de 5$ da estampa 16ª, das quaes foram picotadas 74 falsas.

Por mudança de negocio
GRANDES REDUCÇÕES
nos preços de todos os artigos.
PERFUMARIA AVENIDA
Av. RIO BRANCO, 142 (916)

O Thesouro Nacional providenciou afim de serem suppridas de numerarios as delegacias fiscaes nos Estados:

Bahia, 300:000$; Rio Grande do Norte, 50:000$; Alagoas, 50:000$; e Matto Grosso, 50:000$ no total de 450:000$.

Placas Esmaltadas as mais artisticas para firmas, numeração, reclames, etc., na Fundição Indigena. (1038)

Pela Corretoria da Caixa de Amortização foram lavrados hontem 36 termos de transferencias de apolices da divida publica, uniformisadas e diversas emissões, correspondente a 418 transferidas por venda, 112 por transmissão *causa-mortis* e 27 em caução.

As do primeiro typo tiveram a cotação de 816$000 e as do segundo a de 765$000.

NA CAMARA

Continúa a obstrucção ao projecto adiando as eleições municipaes

Presentes 70 deputados, foi aberta a sessão. A acta foi approvada.

O expediente constou apenas de uma mensagem, solicitando autorisação para fazer uma operação de credito no exterior para a Prefeitura Municipal.

Um deputado parahybano esgotou toda a hora do expediente, dissertando sobre um projecto, de sua autoria, apresentado á commissão de instrucção, tornando obrigatorio o ensino primario em nosso paiz. Salientou a relevancia da medida, fazendo um historico das tentativas, entre nós, para a sua adopção.

Analysou, depois, o projecto sob o ponto de vista constitucional, mostrando que, nos Estados Unidos e Argentina, onde os Estados gosam de autonomia a mais ampla, de ha muito, essa medida foi adoptada.

Findas as considerações do representante parahybano, foi designada pela mesa a commissão que representará a Camara no Congresso Juridico Brasileiro, a reunir-se de 16 a 11 de outubro deste anno.

A' ordem do dia, foi apoiada uma indicação de um representante carioca, alterando o regimento na parte relativa á prorogação das sessões, o que hontem publicámos sendo remettida á commissão de policia, para se manifestar a respeito.

Depois o plenario rejeitou o requerimento de urgencia para immediata discussão do projecto mandando abrir concorrencia publica para a apresentação de projectos do monumento a ser erigido em honra a Quintino Bocayuva. E approvou o projecto prorogando a actual sessão legislativa até o dia 3 de outubro do anno corrente.

A requerimento de preferencia, foi ainda approvado o projecto, em 2º turno, auxiliando com 200:000$ a erecção do monumento a Santos Dumont e rejeitando o que considerava reformado no primeiro posto o 1º cadete, 2º sargento invalido da patria, Ernesto Zeferino Duarte Nunes, alferes honorario do Exercito.

Dois representantes cariocas, com o fim de obstruir o projecto adiando as eleições municipaes, falaram em todas as proposições, esgotando os 10 minutos regimentaes. O mesmo succedeu quanto ao projecto, em 2º turno, abrindo o credito especial de 82:000$, para pagamento de despesas com a impressão e publicação dos trabalhos do Congresso durante a sessão extraordinaria. Por fim, dado como approvado um requerimento da maioria, com o intuito de evitar em parte a obstrucção, requereu verificação da votação. Alguns deputados retiraram-se do recinto, motivo por que se apurou não haver numero.

Ante esse resultado, passou-se á materia em discussão, falando um representante carioca sobre o projecto, em 2º turno, regulando a situação dos magistrados que acceitarem cargos de presidente de Estado ou de vice-presidente da Republica. O orador, abordando varios assumptos, esgotou as duas horas regimentaes, sendo, ás 4.45, substituido na tribuna por outro representante carioca. Este criticou as disposições do projecto, referindo-se elogiosamente á nossa magistratura, para, pouco depois, dar por finda a sua oração.

Encerrada a discussão do art. 1º e annunciada a do 2º, o mesmo deputado pediu a palavra. Em vista do adeantado da hora, o presidente declarou que ficava adiada a discussão, garantindo a palavra ao orador.

E levantou-se a sessão.

Perfumarias finas, novidades de todos os fabricantes na Perfumaria "A Garrafa Grande", rua Uruguayana, 66.

PRESIDENCIA DA REPUBLICA

DECRETOS DE HONTEM

O presidente da Republica assignou hontem os seguintes decretos:

Na pasta da Guerra — Concedendo reforma ao tenente-coronel Oscar Barcellos, da arma de engenharia;

transferindo o major Carlos Lindolpho Paes de Figueiredo, do 4º grupo de artilharia de costa, sem effectivo, para o 2º grupo do 8º regimento de artilharia montada em Pouso Alegre.

Na pasta da Fazenda — Nomeando na Alfandega do Rio de Janeiro: conferente, o 1º escripturario Amaro Abillo Soares da Camara; 1º escripturario, o 2º Augusto de Andrade Costa; 2º escripturario, o 3º Eurico Wallace da Gama Cockrane; 3º escripturario, o 4º Balduino José Meira Filho; 4º escripturario, o 2º official aduaneiro, extincto, Luiz José de Sá e Souza.

nomeando mestre da officina de electricidade da Casa da Moeda o encarregado da secção Virgilio Francisco da Silva;

abrindo o credito de 9:992$500, ouro, e 66.072:220$575, papel, para occorrer nos differentes Ministerios, ao pagamento do augmento de que trata o art. 150 da lei n. 4555, de 10 do corrente mez, no periodo de junho a dezembro.

Na pasta da Marinha — Promovendo no Corpo de Saude da Armada por merecimento, ao posto de capitão-tenente medico o graduado dr. Annibal Bittencoourt, e por antiguidade, o 1º tenente dr. Luiz Novaes Castello Branco.

Bellos cães de Appartement

Façam vossas compras na "A FLOR Lis" ricos especimens. Flores naturaes, as mais bellas. 9, R. Rodrigo Silva; quasi esquina Assembléa. (O. 18849) R

AS COMMISSÕES DA CAMARA

Foi relatado na de Finanças o orçamento do Interior

Reuniu-se, hontem, a commissão de finanças da Camara, tendo assignado o parecer sobre o orçamento do Interior para o exercicio financeiro vindouro.

O projecto consigna as quantias de 3.240:097$367, ouro, e, papel, 88.770:194$318, distribuidas pelas 39 verbas consignadas nas tabellas que fazem parte integrante do projecto.

O projecto do relator, que foi assignado pela commissão de finanças, tem o augmento de 1.171:725$, em virtude da commissão ter deliberado incluir a verba de subvenções do corrente exercicio com as devidas correcções e exclusões das que tiveram applicação transitoria.

Sobre o orçamento do corrente exercicio o projecto consigna a differença para menos de .... 6.038:848$230, papel, e o augmento de 39:077$059, ouro, em virtude de haver crescido o numero de predios a esgotar.

Essa economia, declara o relator na sua exposição, não será definitiva por não ter o projecto consignado os augmentos das seguintes classes: funccionarios publicos officiaes inferiores e praças da Policia Militar e Corpo de Bombeiros (artigo 150 do decreto 4.555, de 10 de agosto de 1922); corpos docentes das Escola Polytechnica, Faculdades de Medicina e Direito e Collegio Pedro Segundo (artigo 19 do citado decreto); vencimentos das magistraturas federal e do Districto, que não estão contempladas no orçamento para o corrente exercicio, e, finalmente, as subvenções para os Estados do Paraná, Santa Catharina e Rio Grande do Sul, nacionalização do ensino primario mandadas pagar pelo decreto 13.014, de 4 de maio de 1918.

Assignou-se, ainda, um parecer favoravel á abertura do credito de 1:125$000, para pagamento á firma Aphrodisio Coelho & Comp., fornecedora do Ministerio da Guerra.

Foi mandada ouvir a commissão de justiça, sobre um requerimento de José Vicente Pinheiro Proença, que, por ser professor da Penitenciaria do Paraná, solicitou ao governo uma gratificação.

Teve parecer contrario a pretenção dos academicos que desejavam prestar exames antes do centenario, afim de obterem o grão no decorrer dos festejos.

Pelo relator da Fazenda foi redigida a seguinte emenda á receita:

"Artigo — As machinas e accessorios destinados ás fabricas de oleo e algodão, que venham installar-se no interior dos Estados, pagarão apenas 27 %, *ad valorem*, de expediente.

Paragrapho — Fica egualmente concedida a mesma taxa para os machinismos e accessorios destinados á fabricação do papel, cuja materia prima seja a cellulose, proveniente do *linter* do algodão ou da palha de arroz e trigo, destinados a quebrar o côco de qualquer natureza."

Por fim, foi lido um parecer favoravel á mensagem do governo solicitando o credito especial de .... 4:200$000, ouro, para a manutenção, na Europa, de Israel Pinheiro da Silva, com premio de viagem em 1920.

A TABELLA LYRA

O DECRETO ABRINDO O CREDITO FOI A REGISTRO

O Thesouro vae iniciar os pagamentos

O ministro da Fazenda transmittiu hontem, á tarde, ao Tribunal de Contas, para o necessario registro, o decreto autorisando a abertura do credito de 66.072:220$573 ao Ministerio da Fazenda para pagamento do augmento de vencimentos ao funccionalismo publico até o fim do corrente exercicio.

As Camaras Reunidas do Tribunal, ao que soubemos, reunir-se-ão hoje, extraordinariamente, afim de ordenar o registro do referido credito.

Prehenchida essa imprescindivel formalidade o Thesouro iniciará segunda-feira, ou talvez hoje mesmo, o pagamento dos vencimentos dos funccionarios relativos aos mezes de junho, julho e agosto corrente.

"A CASA STEPHEN"

GALERIA CRUZEIRO

Por motivo de obras

Enormes abatimentos em brinquedos, Perfumarias, Malas, Canetas-tinteiro e Novidades para presente.

GALERIA CRUZEIRO (2454)

A sessão do Senado

Discussões encerradas e pareceres lidos

Compareceram hontem á sessão do Senado 28 senadores.

Não houve nenhum orador no expediente.

Lidos os pareceres hontem approvados na commissão de constituição e a acta, passou-se á ordem do dia, sendo encerradas as discussões das seguintes materias: véto do prefeito do Districto Federal, n. 18, de 1922, á resolução do Conselho Municipal que equipara os vencimentos dos apontadores titulados da Directoria de Obras aos da Directoria de Mattas e Jardins (com parecer contrario da commissão de constituição n. 134, de 1922); véto do prefeito do Districto Federal, n. 52, de 1922, á resolução do Conselho Municipal, equiparando para todos os effeitos os vencimentos dos medicos dos Institutos Profissionaes João Alfredo e Orsina da Fonseca aos vencimentos dos medicos do Instituto Ferreira Vianna e Asylo S. Francisco de Assis (com parecer contrario da commissão de constituição, n. 122, de 1922); véto do prefeito do Districto Federal, n. 61, de 1922, á resolução do Conselho Municipal que manda pagar a d. Zulmira Magalhães de Andrade e Silva, e outras professoras cathedraticas, differença de vencimentos por motivo que menciona (com parecer favoravel da commissão de constituição n. 87, de 1922).

O director da Despeza Publica, attendendo a uma solicitação do Ministerio da Marinha, recommendou, em circular, as delegacias fiscaes nos Estados, que envien a directoria a seu cargo, uma relação dos funccionarios aposentados daquelle Ministerio, com declaração dos vencimentos, o titulo de montepio e consignações e dividas para com a Fazenda Nacional, data da aposentadoria e até quando receberam os vencimentos a que tem direito.

A admissão da Allemanha na Liga das Nações

Londres, 25 — O correspondente do "Daily Telegraph" em Bruxellas desmente o boato, segundo o qual os representantes da Belgica na proxima assembléa geral da Liga das Nações tinham recebido instrucções para votar a favor da admissão da Allemanha na Liga, caso esta questão ali fosse levantada.

Rectificação de transferencias no Exercito

Pelo ministro da Guerra foram rectificadas as transferencias dos seguintes officiaes: 1º tenente Antonio Tiburcio de Almeida e Souza do 6º regimento de artilharia (Cruz Alta), para o 1º grupo independente de artilharia pesada (S. Christovão) e não para o 1º grupo de artilharia de montanha, e 2º tenente Saint Clair Peixoto Paes Leme do 3º regimento de artilharia (sem effectivo) para o 6º, em Cruz Alta e não para o 1º grupo de artilharia de costa (fortaleza de Santa Cruz).

Um predio escolar que ameaça ruina

Pedem-nos chamemos a attenção de quem competir para o predio em que se acha installada a escola mixta, na estação do Rocha, cujo estado de ruina faz prever a cada momento um desastre.

Ha, ali, uma frequencia de quatrocentas creanças que se vêem destarte ameaçadas de morte imminente.

A directora da referida escola já tem pedido providencias, sem que conseguisse até agora ser ouvida.

E' da maxima urgencia uma vistoria naquelle predio, afim de livrar aquellas pobres creancinhas do perigo a que estão expostas.

Aqui deixamos o appello, com vistas ás autoridades competentes.

OS EFFEITOS DO SANEAMENTO NO TERRITORIO NACIONAL

A extincção das endemias ruraes nos Estados do norte — A marcha dos serviços no Amazonas e o auxilio das missões apostolicas

Não se póde rememorar essa formidavel campanha pelo saneamento geral do Brasil sem lembrar o nome de Miguel Pereira, que foi o primeiro a dar o alarma da miseria sanitaria em que viviamos. Lembrando esse nome, não se póde deixar de falar em Belisario Penna, cuja palavra cheia de fé ha mais de dez annos préga, sem desfallecimento, as medidas que se fazem necessarias á salubridade indispensavel do nosso paiz. O "Correio da Manhã" sente-se bem rememorando os primordios da campanha em pról do saneamento nacional, porque, como sabem os nossos leitores, foi nas suas columnas que surgiram os primeiros artigos dos propagandistas autorizados dessa cruzada santa e patriotica. Apenas se vislumbrava, de longe, o terror que as verdades sobre o nosso clamoroso estado sanitario iam provocar e já as nossas columnas estavam abertas á propagação da grande idéa. Foi no "Correio" que o dr. Belisario pintou, em longos artigos, cheios de verdades e norteados pelo patriotismo mais louvavel, a situação angustiosa do interior do Brasil. E então, os dirigentes do paiz acharam que o mal devia ser combatido.

Os serviços de saneamento e prophylaxia rural, que existem já em diversos Estados da nação, têm dado, segundo os relatorios enviados ao Departamento de Saude, os melhores resultados.

Antes de existirem esses serviços, alguns Estados, especialmente no norte do paiz, viviam continuamente assolados por molestias, que dizimavam grande parte de suas populações. No Ceará, por exemplo, e na Bahia, a febre amarella ainda espalhava os seus maleficios incalculaveis. Os Estados de Alagôas, Maranhão e Parahyba viviam accossados ferozmente pelas inacabaveis epidemias de peste. Emfim, a situação sanitaria do norte era pessima, constituindo um alarma permanente sobre os demais Estados da Federação, especialmente sobre o Rio de Janeiro, ponto terminal dos vapores da cabotagem nacional.

Pois bem, com a creação dos serviços de saneamento e prophylaxia rural, os grandes males que empestavam o norte têm desapparecido quasi por completo. Os dois maiores, a febre amarella e a peste, já se póde dizer que não existem. No Ceará, ha muitos mezes não se registra um só caso dessas duas molestias. Uma duvida surgida ultimamente foi logo esclarecido pelo chefe dos serviços ali em commissão numa conferencia publica, realizada depois do caso ter sido por elle completamente estudado. Ficou provado que não se tratava de febre amarella, e, destarte, permaneceu de pé a certeza anterior da extincção do terrivel mal.

Os serviços que estão sendo feitos no Pará, a esse respeito, são notaveis. Sabe-se que a cidade de Belém, ha poucos mezes ainda era o maior fóco de leprosos do Brasil. Além disso, o impaludismo, em todas as suas formas, constituia o mais terrivel ceifador de vidas naquella região. Foram estabelecidos os serviços de saneamento, e, dentro de poucos mezes a capital paraense respirava com mais calma. Os leprosos foram todos recolhidos aos hospitaes e o impaludismo começou a receber um combate severo e peremptorio. O chefe dos serviços, levado pela certeza mathematica nos bons resultados da acção que desenvolvia, não deu ouvido á grita dos que contra elle se rebellavam; e, num requinte de bôa vontade, tentou fazer aquillo que aqui não pudemos ainda conseguir: regulamentar a prostituição.

Assim, pelo exposto, os serviços de saneamento e prophylaxia rural vão dando os melhores resultados á nação.

O ultimo Estado a contratar com o Departamento de Saude Publica taes serviços foi o Amazonas. Não é que sómente agora lhe tivessem chegado as bôas noticias a respeito. S. Paulo, por exemplo, não quiz ainda entrar em accôrdo com o Departamento. O Amazonas, apezar de estar muito longe, chegou primeiro que S. Paulo!

Mas os serviços realizados no vasto territorio amazonense, mesmo que datem de época tão recente, não deixam de ser interessantes. O seu actual chefe, dr. Samuel Uchôa, foi um dos auxiliares mais efficientes da Rockefeller Foundation, de onde saiu para empregar a sua actividade naquelle Estado longinquo do Brasil. Elle tem como auxiliar nessa cruzada o dr. Cavalcanti de Albuquerque, outro medico acostumado a desenvolver sua acção no mesmo ramo de trabalho.

Ao iniciar sua administração, o dr. Uchôa teve logo a sua attenção voltada para o problema dos campos, fazendo o saneamento rural e conseguindo um resultado animador no que respeita á construcção de fossas, policia de fócos, drenagem etc.. Na capital do Estado já existem varios postos para o tratamento das molestias ali existentes, apresentando todos uma regular e ás vezes excessiva frequencia.

Os serviços, porém, mais dignos de nota, em vista da sua recente creação, são os que se estendem actualmente pelo interior do Estado, caminhando através dos sertões [illegible]. E' de notar que o povo [illegible], num clamor unanime, o auxilio da Commissão Sanitaria. As [illegible] vindo nos ultimos tempos, tornando ainda mais deploravel a vida daquelle povo. A miseria se alastra por todos os cantos e não ha tentativa que sirva para lhe aplacar os effeitos.

Um promotor publico de S. Paulo de Olivença, chegado a Manáos, fez uma narração impressionante do que deixára em sua comarca. Para resumil-a basta o seguinte: toda a população do municipio, por occasião da saída do alludido promotor, estava atacada de febre. No logar não havia nenhum medico e uma unica pharmacia existente não dispunha de remedios para o combate ao mal.

E a situação do interior do Amazonas é, na sua quasi totalidade, egual á daquelle infeliz municipio.

Agindo dentro das possibilidades economicas da commissão, o dr. Uchôa resolveu dar soccorro ás populações cheias de miseria. Para isso inaugurou sete postos itinerantes: "Miguel Pereira", percorrendo os arredores de Manáos, Careiro, Cambixe e Janauary; "Gaspar Vianna", percorrendo as [illegible]; "Alvaro Osorio", as de [illegible]; "Urbano", as de Labrea; "Expedição Rio Negro", percorrendo o rio de mesmo nome; "Expedição Solimões", no rio de egual nome, finalmente, um subposto em "Acajutuba", [illegible] onde habitam mais de seis mil almas.

Todos esses postos são dirigidos por medicos, que fornecem gratuitamente os remedios e curam as molestias de que as populações vivem enfermiças. Graças a isso, diversos municipios já se acham gosando de regular salubridade.

Uma das medidas, porém, mais importantes, foi a tomada com referencia á campanha anti-palustre, a começar por Manáos, cujos habitantes, na sua maioria, soffrem de impaludismo. Com os preventivos necessarios, o dr. Uchôa iniciou a campanha, tendo conseguido, graças á bôa índole da população, os melhores resultados.

Releva mencionar a inauguração ultimamente feita de um "Instituto Pasteur", cuja efficiencia tem sido notavel.

Para conseguir tudo isso, em tão curto periodo de actividade, o dr. Uchôa tem feito uso da mais intensa propaganda por todo o Estado, não lhe faltando sequer o auxilio valioso, a esse respeito, da religião catholica, em cujo orgão official, "Boletim Parochial", que é distribuido nas egrejas durante a missa, foram estampados os seguintes pensamentos do dr. Belisario Penna:

"Dois terços da vida do homem se passam na habitação, seja esta a casa de morada, a officina de trabalho, a escola, o escriptorio de negocios, a casa de diversões, o hotel ou hospedaria, o carro da estrada de ferro ou o navio em que viaja, ou o casebre ou a barraca sob que se abriga nas excursões pelo interior.

Todo logar que serve de abrigo ao homem para se resguardar do sol, da chuva, dos ventos, do orvalho, das mudanças de temperatura, dos ataques de animaes e de insectos, é uma habitação e esta, seja de que natureza for, não póde prescindir de requisitos geraes, e outros especiaes a cada caso, á natureza do clima e do logar, relativos ao arejamento, á illuminação, ás dependencias, ao modo de construcção, á situação, etc., para garantia da saude de seus habitantes."

Por outro lado, a Prefeitura Apostolica do Alto Solimões, por intermedio dos seus representantes, tem dado o mais valioso apoio á propaganda do saneamento. Os seus missionarios têm sido incansaveis nesse mister humanitario e patriotico. E esse amparo é tanto mais valioso quanto se sabe que o prestigio moral dos missionarios naquella região é inestimavel e decisivo na assimilação das idéas.

Com a cruz, pregando a salubridade e o patriotismo, numa especie nova de missões, a Commissão de Saneamento do Amazonas terá em breve rehabilitado da miseria e da malaria, o grande Estado do norte.

Tribunal de Contas

Resoluções das Camaras Reunidas tomadas na sessão de hontem

O Tribunal de Contas, em sessão de hontem das Camaras Reunidas, resolveu o seguinte: recusar registro ao termo de additamento ao contracto celebrado entre o Ministerio da Agricultura e a Companhia Electro-Metallurgica Brasileira com séde em Ribeirão Preto, em São Paulo, para a installação nessa cidade de uma usina destinada á fusão de minerio de ferro, fabricação e laminação de aço pelo processo de altos fornos electricos, compromettendo-se o governo a emprestar á mesma companhia 5.000:000$000, ao juro de 5 % ao anno, por dec. 15.106, de 6 de novembro de 1921, desde que a sua producção minima fosse de vinte toneladas diarias, e satisfizesse as exigencias do respectivo contrato, sendo essa recusa motivada pelo facto de não terem sido cumpridas varias das formalidades a que se refere o decreto n. 12.944, de 30 de março de 1918, nos termos do parecer do representante do Ministerio Publico junto ao mesmo Tribunal; ordenar o registro do credito de 20:000$000, destinado a auxiliar a impressão do trabalho "A Patria Brasileira", de que é autor o general A. R. Gomes de Castro; ordenar o registro dos quadros demonstrativos do exercicio vigente, relativos á quota pertencente á Caixa Especial das Obras de Irrigação de Terras Cultivaveis no Nordeste Brasileiro, representando esses quadros o resultado da apuração das rendas dos balancetes presentes durante o mez de julho ultimo, attingindo a renda ouro 4:557$171, e papel ...... 55:073$061; julgar legal a concessão de aposentadoria de João Chrysostomo da Costa Guimarães, telegraphista de 1ª classe da 2ª divisão da E. F. Central do Brasil; e, finalmente, julgar legaes as habilitações ao montepio de d.d. Gertrudes Ferreira da Silva, Silvina de Mello Souto, Eulalia Maurity Bordini, Maria José Pereira de Mello, Anna Carvalhal Barbosa Lima, Isolina Borges, e reversões de d. Leonidia Alcantara de Carvalho, para seus filhos, e para Ecila, filha menor do 1º tenente da Armada Feliciano Pinheiro Bittencourt.

Os despachos de substancias toxicas nas alfandegas

O ministro do Interior dirigiu hontem ao seu collega da pasta da Fazenda o seguinte aviso:

"Restituindo os inclusos processos relativos ás consultas das Alfandegas de Fulitas(?) e Porto Alegre, sobre as autoridades federaes que podem autorizar despachos de substancias toxicas, communico a v. ex. que, para harmonizar os interesses da saude publica com os dos importadores, poderão estes, em cada partida que tenham de retirar das alfandegas, solicitar do Departamento Nacional de Saude Publica a respectiva licença por telegramma, que deverá mencionar o nome do responsavel pela retirada, com a designação da firma commercial a que pertence; a natureza das substancias importadas e respectivas quantidades; a procedencia das substancias; a séde da casa commercial importadora; o numero da factura com a respectiva data; o nome do vapor que transporta a mercadoria e a data de sua chegada ao porto.

Ao Departamento Nacional de Saude Publica competirá solicitar informações aos inspectores das alfandegas sobre a idoneidade dos importadores, sendo, por telegramma, concedida a competente licença sob garantia e responsabilidade desses funccionarios."

Academia Nacional de Medicina

A Academia Nacional de Medicina reune-se hoje, ás 8 1/2 da noite, em sessão ordinaria.

Ordem do dia:

I — Conferencia do sr. Nax Nonne(?), sobre "A Pathologia da hypophise".

II — Zona ophtalmica, pelo sr. Alberto Fialho.

III — Tumores da garganta pelo sr. Nabuco de Gouvêa.

IV — Da [illegible] na syphilis, pelo sr. Gilberto(?) Rangel.

Removam os parallelepipedos, srs. da Prefeitura!

Interrompendo o transito, interceptando o escoamento das aguas, prejudicando a esthetica, emfim, dando causa a uma infinidade de grandes e pequenos incommodos e inconvenientes, facto de imaginar, ha um mar de tempo que está ali, na Affonso Penna, esquina da de Gonçalves Crespo, um grande monte de terra e parallelepipedos.

Perdidas as esperanças de que sem movimento de esperassem attenção á commodidade e hygiene alheia, os que moram o monte e reclamam, na immediata [illegible] de pedirem que os incluam a [illegible] se [illegible] [illegible].

A' Prefeitura, ahi vae, não dizemos o [illegible], mas o justo appello.

A NIPIOLOGIA

O QUE E' A NOVA SCIENCIA, QUE ESTUDA A CREANÇA QUE NÃO FALA

O seu creador, professor Cacace, concede uma entrevista ao "Correio da Manhã"

— A Nipiologia?

— E' facil, respondeu-nos com simplicidade o professor Cacace; "Nipios", como se sabe, em grego quer dizer "creança", "não" e "epein", "fallar". A nossa sciencia é, pois, uma disciplina que se propõe estudar a creança que não fala, especialmente a lactante. Com uma pequena figura, dir-se-ia que a "Nipiologia" é uma especie de "Puericultura" ou "Hygiene Infantil" [illegible]. A Nipiologia é complexa. Comprehende ou, antes, começa pela "esthesia popular da maternidade", abrange a assistencia á infancia intra e extra-uterina, a psychologia infantil, a physiologia infantil, uma parte de jurisprudencia, etc. [illegible] a creança é um prisma que, apezar de apresentar muitas faces, só póde ser estudado bem no conjunto. Nelle ha tudo; mas tudo é ainda incomprehendido. E', por isso, um ser incomprehendido. As mães, que mais do que quaesquer outras, têm a verdadeira adivinhação das expressões mysteriosas dessas tenras creaturas, [illegible]

[illegible] Para comprehender a creança que não fala, é preciso estudal-a e para estudal-a é preciso o "Instituto", isto é, o estabelecimento onde tudo deve ser grande: grande o numero de "observações", grande o numero dos observadores, grandes os meios de pesquizar. A secção de clinica medica, a secção de Hygiene, a de Psychologia, a de Physiologia, a de Jurisprudencia, etc. [illegible]

— Como teve a idéa de se dedicar a esses estudos?

— Lidando com creanças desde o inicio da minha carreira. [illegible]

O professor Ernesto Cacace, tendo vindo em missão do governo italiano ao Terceiro Congresso da Creança, foi hospedado no "Eunice-Hotel", pela commissão de recepção.

Eram 12 horas da manhã. A "cameriera" trouxe-nos café. O pediatra eminente, com um sorriso, significou a magnificencia da nossa rubiacea e continuou:

— Que sabemos nós da creança que não fala? Nada. Em um dos Congressos de Pediatria, em Roma,

Professor Cacace

achando-se presente o grande anthropologo Sergi, viu-se obrigado a dizer: [illegible] Senhores: não é com hygiene infantil só, é com gottas de leite, que nós resolveremos o problema da creança: E' preciso coisa mais completa. E' preciso a "Nipiologia".

Tentei a luta, eu só, em 1905. Era, então muito moço: 33 annos. Temia que me não tomassem a serio...

Faltando-me, porém, os meios para crear logo uma coisa grandiosa, o "Instituto de Nipiologia", completo, [illegible] o "Instituto de Njopoli-hygienico", que se inspira na coordenação de todas as formas de tutela e protecção á primeira edade (até dois annos): escola popular de maternidade, protecção á gravida, puericultura intra e extra-uterina e cathedra ambulante de hygiene infantil. Fui feliz em ver o meu esforço fructificar. Na Italia e no estrangeiro, surgiram [illegible]

As questões das denominações e da prioridade do meu esforço foram reconhecidas mais tarde, na Belgica, na Allemanha, em França (Marfan, Comby, etc.), na Hespanha e, em parte, no Brasil.

Depois, o eminente medico abordou alguns outros assumptos e nos retiramos, temendo abusar-lhe da paciencia.

O professor Ernesto Cacace nasceu em Napoles, de familia sorrentina, em 1872. Conta, pois, 50 annos.

Na Italia a familia Cacace é benemerita por ter, juntamente com a de Barraca, e a do barão Campagna (de Calabria), sustentado com mantimentos e dinheiro o exercito victorioso de Garibaldi, [illegible]

O dr. Cacace formou-se em 1893, na Universidade de Napoles. Foi logo nomeado assistente no serviço clinico das creanças; depois, passou a chefe de serviço. Mais tarde, foi nomeado medico "ajudante", no Hospital della Pace; [illegible] chefe de serviço de clinica medica.

Desempenhou muitos outros cargos.

Desde 1916, é docente universitario de hygiene da primeira infancia.

[illegible]

1 DE SETEMBRO
HOTEL TERMINUS
S. PAULO
— CADA QUARTO COM BANHEIRO —
(O 16131)

PYORRHÉA
Dr. Rufino Motta, [illegible] Consultorio — RUA DA QUITANDA, [illegible] (O 12455)

Uma reunião de funccionarios aposentados

[illegible]

Dentes artificiaes
[illegible]

Um concurso na Fazenda Municipal

[illegible] são em dependencias da Escola Polytechnica, ás 3 horas da tarde. Todos os candidatos inscriptos deverão comparecer levando cada um, um jogo de diccionarios de francez e de inglez.

A banca examinadora é presidida pelo dr. Augusto Cesar Boisson.

25:000$000
O bilhete n. 92980 premiado com 25:000$000 na popular e acreditada loteria do Estado do Rio, extraida hontem, foi vendido [illegible] (2472)

Quer ser feliz?
[illegible]

DR. NICOLAU CIANCIO
[illegible]

As aulas nas escolas municipaes

O director da Instrucção recommenda aos professores cathedraticos e directores de escolas [illegible] expedidas.

Um grande emprestimo externo para a Prefeitura

O governo pede autorização ao Congresso para realizar essa operação financeira

Do expediente da Camara, hontem, constava uma mensagem do governo, remettendo ao Congresso a exposição abaixo do prefeito desta capital:

"As condições actuaes do mercado norte-americano, favoraveis ao desenvolvimento do credito brasileiro, estão indicando a conveniencia de uma operação que tenha por fim exclusivo a consolidação de parte consideravel da divida da Prefeitura do Districto Federal, a prazo, juro e amortização, que lhe assegurem o cumprimento das obrigações assumidas, sem prejuizo dos melhoramentos e da expansão desta grande capital.

Esse emprestimo, a que as mais solidas garantias, principalmente dos impostos predial e de transmissão de propriedade, dariam facilidades de prompta absorpção, viria servir para desafogo ao nosso mercado interno na mais opportuna das occasiões, quando, de um lado, por effeito da fecunda politica de realizações dos governos federal e municipal, foram estes obrigados a utilizar, a grandes jactos, o recurso de apolices, para fazerem face a estipulações de contratos e despesas correspondentes, e, de outro, as festas de commemoração do Centenario da Independencia nacional, estão attrahindo para o nosso paiz, com attenção geral, visitantes, aos milhares, de todas as procedencias.

Nestas condições, julgo, sr. presidente, prestar relevante serviço ao paiz e ao Districto Federal, solicitando a v. ex. providencias no sentido de que, pelo Congresso Nacional, me seja dada autorização para contrair emprestimo externo até $30.000.000, que será exclusivamente applicado no resgate de emprestimos da Municipalidade, em circulação, e de outros, em menor numero, ainda em carteira.

Com esta medida, que evitaria exigissem os "deficits", que se vêm accumulando operações de credito interno, para serem desfalcados os depositos bancarios destinados ao custeio das obras em andamento, ter-se-ia a vantagem da uniformização de varios emprestimos municipaes, de valiosas disponibilidades de ouro no exterior, que permittiriam injectar nos mercados nacionaes fortes sommas, e com a melhoria produzida no cambio, tudo concorreria amplamente para maior folga financeira da Municipalidade e, sobretudo, da Federação, certo, como é, que a ascensão posterior da taxa cambial diminuiria as responsabilidades futuras tanto do governo federal como do municipal.

Achando-se o prefeito já autorizado por lei do Congresso Municipal a realizar emprestimos externos para esse fim, desde que as condições do cambio sejam favoraveis, bastará a autorização do Congresso Nacional para que seja effectuada a operação que aqui suggiro a v. ex."

Essa exposição foi enviada á commissão de finanças, para se manifestar a respeito.

ZAP
é a melhor enxada

Prefiram sempre esta marca
1108

Em plena Avenida Rio Branco

Um formidavel canhão de... madeira desperta a curiosidade do povo

A bordo do paquete "Somme", ha pouco chegado da Inglaterra, viajou para o Rio um grande canhão naval, modelo dos navios de guerra modernos, daquelle paiz. O grande canhão é, todo trabalhado em madeira envernizada de preto, onde finge aço, dourado onde imita o metal amarello e prateado quando quer lembrar o aço bem polido. Este canhão mede 18 metros de comprido e tem 18 pollegadas de bocca. Sendo de madeira, pesa mais de 4 toneladas. Foi collocado cuidadosamente num caminhão, ligado a carro com jogo de peão, e assim atravessou a Avenida ao escurecer, fazendo o trajecto que vae do armazem do Cáes do Porto, n. 5, até ao pavilhão da Inglaterra, na Avenida das Nações.

O formidavel monstro de madeira despertou muita curiosidade e fez todo o trajecto assoalhado de pessoas avidas por saberem se de facto o monstro era mesmo fingido...

CASA EDISON — Especialista em artigos para machinas de escrever e escriptorios. Rua do Ouvidor n. 135. (2108)

Esmagado por um vagão, quando dormia

Foi encontrado hontem, pela manhã, na estação Maritima, morto com o tronco e parte da cabeça esmagados, um individuo de côr preta, desconhecido, de 35 annos presumiveis, pobremente vestido.

O commissario Clapp, do 8º districto, indo ao local soube que o pobre homem fôra colhido pelo vagão n. 550 serie T, ultimo da composição de 30 carros que fez manobra ás 5 horas da manhã com a machina n. 544, conduzida pelo machinista Mauricio de tal.

Acredita a policia que a victima tivesse procurado adormecer alli, sob o referido vagão.

O cadaver foi removido para o Necroterio.

Escrophulas?
ELIXIR DE INHAME
(2012)

Quasi pegou fogo a casa da Gabriela

Na manhã de hontem, manifestou-se um principio de incendio na cozinha da casa n. 6 da rua Barão de Guaratiba, onde reside a lavadeira Maria Gabriella.

O facto teve origem por descuido de Maria, que collocou o fogareiro sobre uma mesa velha, na cozinha. Os Bombeiros da estação de S. Salvador extinguiram as chammas a baldes dagua.

PARA COMMEMORAR O CENTENARIO DA INDEPENDENCIA DO BRASIL

O pavilhão que a Estatistica mandou construir

O local da grande formatura do dia 7

Julgamos não errar, affirmando que a parada commemorativa do Centenario não mais se realizará no Campo dos Affonsos, mas em local que está sendo estudado pelo chefe do Estado-maior do Exercito, entre S. Christovão, Cáes do Porto e avenida Beiramar.

Mais um pavilhão alfandegado

Por portarias de hontem, a inspectoria da Alfandega, attendendo ao que solicitou o director da representação estrangeira na commissão executiva do centenario, considerou alfandegado o pavilhão do Mexico e determinar que ficassem encarregados da conferencia das mercadorias destinadas a esse pavilhão e ao de honra da Belgica, respectivamente, os primeiros escripturarios Waldemar de Avellar Andrade e Francisco Araujo Domingues Carneiro.

Congresso de Acção Christã na America Latina

Abre-se com toda a solennidade no dia 3 de setembro, no templo da rua Silva Jardim, o Segundo Congresso de Acção Christã na America Latina, reunido nesta occasião para commemorar o centenario.

Presidirá a sessão inaugural o rev. H. C. Tucker, da commissão brasileira de cooperação, organizadora do Congresso.

Acham-se já nesta capital os drs. W. E. Browning, secretario de educação do "Committee on Cooperation in Latin America", de Nova York, e o dr. A. Almeida, deão e lente de theologia no Instituto Ebenezer, do Recife.

Acto cultual commemorativo

Realizar-se-á no dia 7 de setembro, em um dos parques da cidade, um acto cultual commemorativo da independencia, em que tomarão parte numerosos crentes evangelicos. E' presidente da commissão organizadora o rev. S. L. Ginsburg e o acto religioso será presidido pelo pastor J. M. G. dos Santos, decano dos ministros evangelicos no Brasil.

Chegou hontem a bordo do "Formosa" o embaixador da Republica de São Salvador

Procedente de Buenos Aires, chegou hontem ao Rio o vapor francez "Formosa", que se destina a Marselha. Traz poucos passageiros em transito e para esta capital.

Entre os que desembarcaram em nosso porto, está o dr. Gustavo Ruiz, embaixador especial da Republica de São Salvador na Exposição Internacional do Centenario. O dr. Gustavo Ruiz vem de Buenos Aires, onde esteve algum tempo, aguardando conducção para esta capital. E' diplomata de grande valor e estava servindo ultimamente na Hespanha. O embaixador da Republica de S. Salvador, que vem ao Brasil pela primeira vez, teve ensejo de fazer as mais lisongeiras referencias acerca do prestigio do Brasil no estrangeiro e principalmente na America Central, dizendo que o nosso sol e os nossos costumes muito se assemelham com os da Republica de S. Salvador.

O secretario Hughes em viagem para o Brasil

Nova York, 25—(Radiotelegramma recebido de bordo do *Pan American*, com data de hoje) — O secretario de Estado Hughes despendeu todo o primeiro dia de sua viagem para o Brasil repousando. O secretario de Estado não terá nada por estes dias que lhe exija attenção e por isto diz-se que elle pretende descansar o mais possivel durante a viagem.

O "Pan American" penetrou no Gulf Stream logo ás primeiras horas da tarde de hoje. O capitão declarou que acredita que o mar se mantenha calmo durante toda a viagem.

Homenagem do Museu Nacional aos scientistas estrangeiros

Está marcado o dia 31 do corrente, ás 2 horas, para a recepção que será levada a effeito no Museu Nacional, em homenagem aos scientistas estrangeiros de passagem por esta capital.

Congresso Internacional de Americanistas

O programma de hoje do XX Congresso Internacional de Americanistas é o seguinte:

A's 9.15, sessão do conselho e ás 10, sessão do Congresso. Presidente, Peter H. Goldsmith, secretario, Sylvanus G. Morley.

1) W. Thalbitzer — Cultural parallels among arctic peoples; 2) Safford — Food plants — our heritage from the Indians los Indios; 3) Guillermo Tell Bertoni — Guayaki e Yerba Mate; 4) Alfredo de Andrade — Vegetal materials used by the corantes Indians of Brasil; 5) Will — Indian agriculture; 6) Popenoe — Huipils of Guatemala; 7) Gusinde Koppers — Die Feuerlandstammen; 8) Serpa Pinto — Cultos americanos.

A's 3 horas — visita ao Museu Simoens da Silva, com chá á tarde.

A's 8 horas da noite — sessão nocturna. Presidente, P. Wilson, secretario, W. F. Fuller.

1) Peter H. Goldsmith — American indigenous contributions to the Spanish language; 2) Walter Hough — Fire Origin myths of the New World; 3) Cuervo Marquez — Los Taironas — Los Quillancingas; 4) Miss Densmore — Indian Music; 5) F. La Fleche — Omaha bow and arrowmakers; 6) Pontes de Miranda — Theoria do totemismo; 7) R. Verneau — L'oeuvre scientifique de la Société des Américanistes de Paris — presenté par M. Jules Claine.

O sr. Stephen G. Porter, presidente da commissão de diplomacia da Camara dos Representantes dos Estados Unidos, membro da delegação presidida pelo secretario de Estado, sr. Charles E. Hughes

Para que as mercadorias destinadas á Exposição não sejam roubadas

Afim de evitar que as mercadorias vindas para a exposição sejam desviadas, o inspector da Alfandega pôz em pratica medidas acauteladoras excepcionaes.

Destacou alguns armazens especialmente para recebel-as e conserval-as; designou conferentes, guardas aduaneiros e outros empregados, exclusivamente para acompanhal-as e guardal-as, recommendando-lhes toda a attenção e cuidado no desempenho dessa incumbencia; determinou a observancia meticulosa, á Guarda-moria e á Companhia do Cáes do Porto, de todas as praxes e formalidades coercitivas já creadas e que creou.

As novas providencias do sr. Julio de Miranda, recommendadas aos conferentes internos dos armazens, designados peritos para o exame de vistoria dos volumes violados e que, farão com que se possa precisar onde se deu o roubo — se a bordo dos vapores, ou, das chatas, ou nos armazens do cáes, são as seguintes:

"que seja sempre declarado no termo respectivo se, no acto da vistoria, os volumes se acham devidamente cintados e lacrados, com apposição do sinete da Alfandega, nos termos do artigo 2º do decreto numero 15.518, de 13 de junho ultimo;

que seja rigorosamente observado o artigo 3º do citado decreto, isto é, que, no termo, se declare se houve ausencia propositada dos agentes das companhias de vapores em assistir ao acto da vistoria, devendo, os mesmos agentes, caso contrario, assignar o mesmo termo;

todos os processos relativos a volumes que, vistoriados, não accusarem falta ou avaria, serão, não obstante, remettidos a esta Inspectoria, depois de lavrado o respectivo termo; além disso deverão sempre os srs. peritos mencionar o peso bruto verificado em cada volume;

todos os processos de vistoria depois de concluidos serão enviados, directamente, a esta Inspectoria, por meio de protocollo."

HOJE
100 Contos
Centro Loterico
R. Sachet 4

A data da independencia do Uruguay

Uma recepção no palacio da legação daquelle paiz

Passou hontem o anniversario da independencia do Uruguay.

Republica progressista e vasada nos moldes democraticos a que tanto relevo têm dado os seus estadistas, é o Uruguay uma nação que merece os justos louvores que todos lhe dispensamos.

O Brasil se associa, com prazer, á grande data do Estado Oriental, almejando que elle prosiga, como até agora, na politica sabia e bem orientada que o tem focalizado no continente.

Festejando a data tão memoravel para a sua patria, o sr. Ramos Montero offereceu na séde da legação, á tarde, uma recepção aos membros e funccionarios do governo, corpo diplomatico e familias de suas relações, recepção essa que se prolongou até á noite.

O Conselho de Justiça do major Costa Braga

Sob a presidencia do general dr. Ferreira do Amaral, reune-se no dia 31 do corrente, ás 2 horas da tarde, o conselho de justiça a que responde o major reformado Carlos Alberto de Oliveira Braga.

Casas para os funccionarios e operarios da União

As condições da lei para as acquisições

Conforme noticiamos, foi assignado pelo presidente da Republica o decreto autorizando o poder executivo a mandar construir até 5.000 predios para os funccionarios publicos ou operarios da União, por contrato ou administrativamente, do valor de dez contos cada um, que irão sendo vendidos.

A venda poderá ser effectuada mediante pagamento em prestações mensaes, que serão descontadas nas respectivas folhas, de modo a ser integralisado o mesmo pagamento dentro de 15 annos, sendo então feita a transferencia da propriedade.

O preço de cada predio será o seu custo, accrescido apenas dos juros e mais despesas na proporção da importancia com que houver sido onerado o Thesouro Nacional.

Em caso de falta, antes da liquidação do emprestimo, de herdeiro ou herdeiros do official ou funccionario fallecido, com direito á pensão existencia de outro ou outros sem esse direito, é permittido a estes transigirem com o predio, afim de liquidarem a divida restante, transacção que terá assistencia obrigatoria do representante do governo, o qual agirá com poderes especiaes para esse fim.

Não verificada essa hypothese, o predio será vendido em hasta publica, para as competentes indemnisações, entregue o saldo, quando houver, a quem de direito.

E' facultado ao governo fazer emprestimos ao funccionario ou operario da União que possuir o terreno necessario e quizer fazer a construcção de um predio para a sua residencia, passando neste caso a propriedade a constituir patrimonio publico até serem solvidas as obrigações que contrair.

Os emprestimos não poderão exceder de 25:000$000.

E' o governo tambem autorizado: a emprestar aos officiaes de terra e mar e aos funccionarios publicos federaes até 100 vezes a importancia mensal do montepio e meio soldo daquelle e do montepio destes, no momento do emprestimo, a quantia pedida, em requerimento do proprio interessado, destinada á acquisição ou construcção de uma casa; a emittir apolices de 100$, aos juros de 6 % ao anno, pagos semestralmente, amortizaveis em 12 annos e seis mezes, por sorteio mensal, por meio dos quaes será feito o emprestimo.

Serão emittidas apolices no valor de cada emprestimo requerido e attendido.

No proprio requerimento o official ou funccionario publico federal fixará a consignação mensal de 1 % do valor do emprestimo requerido, consignação que lhe será descontada em folha, com garantia da transacção, correspondendo á amortização e aos juros das apolices recebidas nos termos do artigo anterior.

A casa assim adquirida ou construida será inalienavel em vida do official ou funccionario, constituindo bem de sua familia, cuja pensão acima declarada responderá pela divida que ainda resta na occasião do fallecimento.

Todos os impostos e taxas a que o predio estiver sujeito por leis e regulamentos federaes, estaduaes e municipaes serão pagos directamente, pelo official ou funccionario, ficando ao governo, porém, o direito de descontar integralmente, dos respectivos vencimentos, as quantias correspondentes, uma vez que deixe elle de effectuar o pagamento dentro do prazo legal.

Póde o official ou funccionario adquirir ou construir casa em importancia superior ao valor do emprestimo, mas não responderá o immovel perante terceiros e conservará a clausula de inalienabilidade e bem de familia.

A amortização do emprestimo póde ser antecipada.

Fica ainda autorizado o poder executivo: a realizar operação de creditos até trinta mil contos, cujos titulos deverão ser resgatados no praso de vinte annos; a providenciar, no regulamento que expedir, sobre todas as medidas fiscaes e administrativas necessarias á execução desta lei, organisando e provendo os serviços que se tornem precisos, para o que fica autorisado a abrir creditos; a suspender a cobrança ou reduzir as taxas de impostos de importação sobre o material imprescindivel ás construcções, que não seja applicavel a habitações de luxo, conforme a discriminação que será feita no regulamento e a isentar dos impostos de sello de transmissão de propriedade e de qualquer outro que julgar conveniente os contratos que tiverem de serem celebrados em virtude desta lei; a ceder terrenos de sua propriedade em condições razoaveis e bem assim installações que facilitem as construcções.

A ENCADERNADORA
RUA S. JOSE' 35
Fabricação de livros, pastas, albuns, carteiras, cartões de amostras, etc. Estamparia a ouro e esmalte sobre tecidos e pelles. Secção especial de reforma de livros avulsos. (O 10108)

Quatro praças do Batalhão Naval commettem desatinos

Na rua Senador Pompeu, proximo á delegacia do 8º districto policial, as praças do Batalhão Naval ns. 72, da 6ª companhia, Antonio Pereira Nunes; 36, da 1ª companhia e 51, da 3ª companhia altercaram com o individuo Odilon Alves de Oliveira, acabando por aggredil-o.

A praça n. 170, da 3ª companhia do 5º batalhão da Policia Militar, Eduardo José da Silva, testemunha do facto interveiu em favor de Alves de Oliveira, o que lhe valeu ser tambem desfeiteado.

Nem assim, porém, deixou de agir o policial, que foi afinal, vencido. Os fuzileiros navaes tomaram-lhe o sabre e com elle sovaram-n'o, depois de o atirarem ao solo.

Felizmente, o investigador n. 177, Helvecio Moura, com exercicio no 14º districto, presenciou a segunda scena do inconveniente espectaculo e com inexcedivel arrojo saiu em soccorro do 170, que conseguiu livrar das mãos dos aggressores, prendendo em seguida as duas primeiras dessas praças, tendo-se as demais evadido.

A Assistencia medicou o soldado 170, que ficou bastante maltratado e a quem recolheram ao hospital de sua corporação.

Os fuzileiros presos foram mandados para o batalhão a que pertencem, acompanhados de escolta.

DOENÇAS VENEREAS — Tratamento gratuito nos seguintes dispensarios: Avenida Mem de Sá 231; Hospital Pró-Matre (Só mulheres); Av. Venezuela 170 (Cáes do Porto); Policlinica de Botafogo, rua Bambina 141; Dispensario Visconde de Moraes, Avenida Pedro Ivo 106; Posto de Prophylaxia Rural da Penha; Ambulatorio Rivadavia Corrêa, rua Flora 17, Engenho de Dentro.

Mais um addido aproveitado

Foi nomeado 3º official da Fabrica de Cartuchos e Artefactos de Guerra, o sr. Francisco Joaquim de Souza, praticante, addido, da fiscalização do Porto de Recife.

OS CAMPEÕES BRASILEIROS DE FLORETE

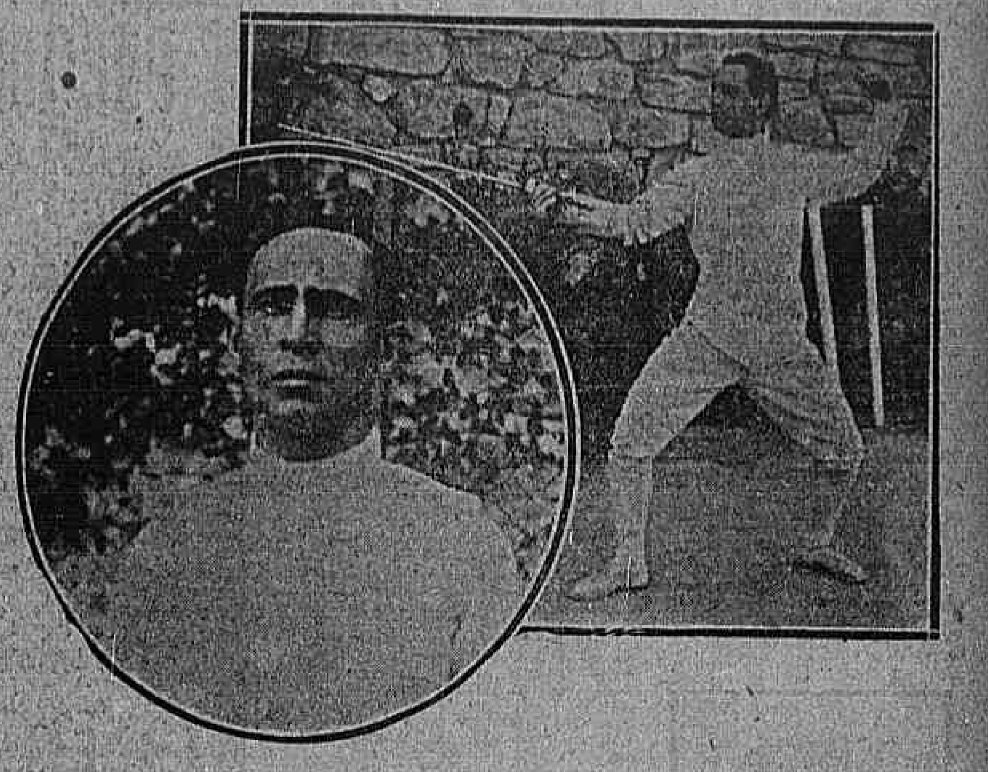

No medalhão, o tenente de Marinha Magalhães Padilha, vencedor, e, ao lado, em guarda, o tenente do Exercito Nilo Sucupira, segundo collocado.

Como transformar-se um louco num operario util

A obra da assistencia aos insanos e uma visita á Colonia de Vargem Alegre

Realizou hontem o Congresso de Neurologia e Psychiatria, ora reunido nesta capital, a sua annunciada visita á Colonia de Alienados de Vargem Alegre, no Estado do Rio.

Pelo rapido paulista, seguiram muitos congressistas e suas familias, notando-se entre elles o professor Max Nonne, de Berlim, e o professor Juliano Moreira, director do Hospicio Nacional. A comitiva foi recebida em Vargem Alegre, onde chegou ás 10 horas da manhã, pelo director daquella colonia, dr. Waldemar de Almeida.

A visita causou excellente impressão; dando nós abaixo algumas notas sobre o que é esse estabelecimento de assistencia aos insanos.

A COLONIA DE VARGEM ALEGRE

Em 1904, foi creada a Colonia de Vargem Alegre. Este manicomio instituido pelo então presidente Nilo Peçanha, pelo decreto n. 852 de 30 de Março de 1904, representa um beneficio reflexo da reforma da Assistencia a Alienados do Districto Federal, projectada pelo professor Juliano Moreira, director do antigo Hospicio Nacional. Para a antiga Fazenda de Vargem Alegre foram transportados os insanos existentes em Nictheroy e nas cadeias publicas do Estado. O manicomio fica situado numa collina, ás margens do Parahyba, a 1 kilometro da Estação de Vargem Alegre, na Estrada de Ferro Central do Brasil, ramal de São Paulo, a tres horas da capital, a altitude é de 364 metros, sendo a topographia local magnifica e pittoresca, o clima ameno e secco. As terras, principalmente nas margens do Parahyba são ferteis; as demais dão excellentes pastagens, prestando-se ao desenvolvimento da pecuaria. A área total da Colonia é de 3318249 metros quadrados ou 331824 hectares.

Em 1918, o presidente dr. Raul Veiga, impressionado com as deficiencias e archaicas installações da Colonia de Vargem Alegre, resolveu reformal-a completamente. Assim é que na mensagem enviada á Assembléa Legislativa Fluminense pintou com vivo colorido a situação desoladora a que attingira aquelle estabelecimento que, em phrases suas, chegou a constituir uma verdadeira anomalia no conjunto administrativo do Estado.

Em Agosto de 1919, tiveram inicio as obras. Em novembro desse mesmo anno foi aposentado o antigo director dr. Epaminondas de Moraes, por motivo de saude, sendo convidado para dirigir o estabelecimento o dr. Waldemar de Almeida, alienista com longo tirocinio na Assistencia a Alienados do Districto Federal, tendo assumido o cargo a 3 de dezembro de 1919.

As obras foram atacadas com maior intensidade, sendo ampliado consideravelmente o plano primitivo. A remodelação consistiu na reconstrucção completa do edificio central, em cuja parte terrea estão installados a administração, portaria, gabinete photographico, pharmacia, almoxarifado e rouparia dos homens.

No andar superior estão localisados um salão de visitas para os indigentes, sala de visitas para pensionistas, gabinete da directoria, museu, salão de recreio para pensionistas com jardim annexo, quartos para insanos particulares, quartos para agitados, laboratorio, quartos de enfermeiros, enfermarias para epilepticos, para alienados semi-agitados, sala de clinotherapia, balneotherapia, gabinetes sanitarios, pateo dos imprestaveis e banheiro dos enfermeiros.

As edificações dos refeitorios, inteiramente novas, merecem especial referencia, bem como a da cozinha, ligada áquelles por um passadiço. O mobiliario dos refeitorios é todo branco, obedecendo ás mais rigorosas prescripções da hygiene, e causando magnifica impressão. Os tampos das mesas são de marmore de Carrara, com 4 cm. de espessura. Cada um tem capacidade para cem doentes, tanto homens como mulheres.

Mais abaixo está localisada a despensa, em via de acabamento, e tambem a lavanderia provisoria. O governo do Estado pensa installar no anno proximo uma completa e moderna officina de lavanderia, orçada em cerca de quarenta contos. A ala esquerda do edificio central é occupada pela secção de mulheres e dispõe de identicas installações da secção masculina. No pateo deste departamento fica o — Pavilhão Visconde de Prados — destinado a dormitorio de insanas calmas e que prestam serviços ao manicomio, dispondo de amplas e adequadas installações, e de 55 leitos.

Ao lado direito do edificio principal, está situado o — Pavilhão Alvaro Ramos — destinado á cirurgia, com sala de espera, vestiario e esterilisação, cama operatoria aseptica e duas pequenas salas para operados e insanas gravidas.

Em plano inferior, á direita, do edificio central, acha-se localisado o — Pavilhão João Francisco de Souza — para alienados trabalhadores, com capacidade para 45 leitos, quarto para enfermeiro, quarto para agitados e gabinetes sanitarios. Na parte da frente está a officina do apiario.

Numa pittoresca collina, á esquerda, foi construido um pavilhão de estylo moderno, cercado de varandas, donde se descortina um panorama encantador e que recebeu o nome de — Pavilhão Juliano Moreira —. Esta esplendida installação é completa e dispõe de quartos de isolamento, quartos de enfermeiro, banheiros, gabinetes sanitarios e tem capacidade para 20 leitos.

Todo o edificio central e pavilhões são circumdados de jardins e farta arborisação.

Na entrada das terras da Colonia se inicia a Avenida Raul Veiga que tem 15 metros de largura, sendo parallela ao leito da Central do Brasil. Foi construida no espaço de quatro mezes com uma turma de 30 alienados, dirigidos apenas por um guarda. Vae ser macadamisada e tem duas fileiras de arvores, sendo sua extensão de 800 metros e indo terminar na entrada principal do estabelecimento.

A Colonia tem em funccionamento, ha anno e meio, uma bem montada olaria que tem fornecido, com real economia para o Estado, todo o tijollo necessario ás obras.

Cada alienado custa ao Estado 729 réis, os não trabalhadores, ao passo que os trabalhadores despendem 942 réis.

O numero de insanas tem predominado; quasi todos residentes em zonas ruraes. Tambem quasi todos os internados são analphabetos.

Nas causas de alienação mental, o alcoolismo com suas nefastas consequencias tem contribuido com cerca de 45 % sobre as entradas.

Afóra os meios modernos aconselhados pela sciencia, a therapeutica pelo trabalho constitue o principal factor de tratamento. Assim, maximé os alienados chronicos, são empregados em varios misteres, de accôrdo com as suas aptidões e capacidade mental. Os seus serviços são aproveitados nas lidas agricolas, remoção de terras, construcção de estradas, lavagem de roupas, etc., etc. As culturas produzem milho, feijão, batatas, canna de assucar, aboboras, guando, algodão e frutas.

Até esta data, o Estado prestou assistencia a 3.618 alienados.

Tal é a Colonia de Vargem Alegre.

O ALMOÇO AOS CONGRESSISTAS

Em seguida á visita, houve um almoço aos congressistas, sentando-se á mesa os professores Max Nonne, Juliano Moreira, Faustino Esposel, Ulysses Vianna, Plinio Olynto, drs. Carlos Penafiel, Waldemar de Almeida, Floriano de Lemos, Ernelino Lopes Rodrigues, Carijó Cerejo, Austregesilo Filho, Pinto de Mesquita e o representante do governo do E. do Rio, capitão Ribeiro de Souza. Muitas senhoras e senhoritas abrilhantaram o almoço, notando-se miss Clara Nonne, Mmes Juliano Moreira, Plinio Olinto, Waldemar Almeida e Odete Esposel, mrs. A. Libawitz e mlle Emma Suppo.

Falaram o academico Austregesilo, para saudar o professor Nonne; o dr. Waldemar de Almeida e o professor Juliano, para erguer o brinde de honra ao dr. Raul Veiga, que tão bella obra, como governo, proporcionou aos insanos. Respondeu o professor Nonne ao academico Austregesilo.

Eis as palavras pronunciadas pelo director da Colonia de Vargem Alegre:

"Seis annos são decorridos que uma pleiade valorosa de especialistas, filiados á Sociedade Brasileira de Neurologia, Psychiatria e Medicina Legal resolveu realizar o Primeiro Congresso de Neurologia, Psychiatria e Medicina Legal, o qual attingiu o seu elevado objectivo, pois nelle foram discutidas questões e propostas idéas que, abraçadas pelos poderes publicos, transformaram-se em brilhantes realidades.

Effectivamente estas reuniões scientificas, congregando elementos esparsos, fazem desapparecer a solução de continuidade que a distancia intercepta; consolidam velhos ideaes, approximam antigas affeições que o cinzel deste tugar convivio revigora em nossa memoria, perdurando atraves da lida tumultuaria da nossa existencia.

O governo do Estado do Rio, manifestando o seu franco apoio ao grandioso certamen que iniciastes — o Segundo Congresso de Neurologia, Psychiatria e Medicina Legal, nos concedeu, bem como ao illustre collega, o exmo. sr. dr. Ramiro Braga, a honra de represental-o.

Apesar de antigo e obstinado cultor da neuro-psychiatria, tendo, além disso, a responsabilidade da obscura direcção deste asylo-colonia, sinto que a incumbencia foi por demais honrosa, mas, para quem, como nós, quer tenazmente concorrer, como concorreria um grão de areia, na regeneração de nosso grandioso edificio social, para quem offerece a sua energia ás victimas do soffrer humano — esta designação e a visita a este hospital-colonia — que a infatigavel commissão organizadora num gesto de suprema delicadeza, houve por bem incluir em seu programma, constituem uma immerecida distincção e são, para nós, um estimulo alentador.

Um acaso feliz aqui congregou hoje os maiores luminares que o Brasil possue em Neurologia, Psychiatria e Medicina Legal, synthetisados nas pessoas do erudito professor Juliano Moreira, Henrique Roxo, bem como o illustre filho da douta Allemanha, o eminente professor Max Nonne.

Indelevelmente ficará gravada em nossa memoria a grata presença nestas paragens de encantador contraste, dos distinctos hospedes que assim tiveram opportunidade de observar o muito que, recentemente os poderes publicos do Estado do Rio, seguindo o dignificante exemplo do governo federal, têm feito em pról de seus alienados.

Visando elevados intuitos patrioticos, o actual presidente, o exmo. sr. dr. Raul Veiga, com o seu grande e generoso descortino administrativo, preoccupou-se seriamente com a sorte de seus insanos, ordenando fosse remodelado este antigo asylo-colonia, inscrevendo, assim, indelevelmente o seu nome na historia da psychiatria brasileira.

— *Die Statte, die ein guter Mensch betrat, ist ein geweith*, diz Goethe.

Effectivamente, o logar que um grande homem trilha, torna-se sagrado.

Congratulo-me, pois, com o benemerito governo do Estado do Rio, e agradeço cordialmente a honrosa presença de seu representante.

Saudo, effusivamente, um dos mais altos expoentes da sciencia medica allemã, o sabio professor Max Nonne, cuja visita aos principaes manicomios do Brasil é testemunho significativo da serena fraternidade e da inquebrantavel cordialidade que sempre existirá entre os grandes obreiros da sciencia ou de qualquer outra manifestação do saber humano.

Honra, pois, ao consagrado Mestre professor Max Nonne.

Honra á incansavel commissão organizadora, professores Juliano Moreira, Henrique Roxo, e Ulysses Vianna, que com o prestigio de sua sabedoria impulsionaram tão fulgurante certame — o Segundo Congresso de Neurologia, Psychiatria e Medicina Legal."

AS REUNIÕES DO CONGRESSO

Eis o resumo das reuniões do Congresso de Neurologia, Psychiatria e Medicina Legal:

Domingo, houve a sessão inaugural no salão de honra do Hospital Nacional, com a presença dos representantes do presidente da Republica, ministro do interior, prefeito municipal, e do presidente da Academia Nacional de Medicina, sociedades medicas, professores Max Nonne e Munk, Carbonell, Lemaêtre e Hromada. Falaram o presidente do Congresso e os professores Clementino Fraga e Abreu Fialho.

— Segunda-feira, pela manhã, houve a visita dos congressistas ás colonias de Jacarepaguá e E. de Dentro, as quaes deixaram optima impressão. A' noite, houve sessão, falando os professores A. Paulino, João Marinho, W. Seng e outros.

— Terça-feira, pela manhã, houve reunião no amphitheatro Miguel Couto, apresentando-se varios doentes interessantes da especialidade. A' noite, falaram os professores Henrique Roxo, Franco da Rocha e Ernani Lopes.

— Quarta-feira, pela manhã, o professor Austregesilo apresentou o seu relatorio sobre psycho-analyse de Freud.

A' noite, reunião de neurologia, discutindo-se varias communicações.

— Quinta-feira, ao meio dia, o professor Nonne fez na Faculdade de Medicina, uma conferencia sobre encephalite lethargica, falando ainda o professor Fialho. A' noite houve sessão no Hospital Nacional, tratando-se da syphilis nervosa, falando ainda o professor Nonne.

O DIA DE HOJE

O dia de hoje obedeceu ao seguinte programma: pela manhã, visita ao Instituto de Manguinhos; ás 11 horas, no Hospital, discussão de communicações; ás 2 horas, secção de medicina-legal; ás 6 horas, encerramento do congresso.

A' noite, na Academia de Medicina, o professor Nonne falará sobre polymyelites.

Grande venda de ROUPAS BRANCAS para homens e senhoras.
ARTIGOS PARA CAMA E MESA.
ESPERANÇA DO BRASIL
RUA DA CARIOCA, 52
(1356)

"Exportador Brasileiro"

Temos presente o primeiro numero desta revista, cujo programma é de grande utilidade, pois, tratará de assumptos commerciaes, economicos e financeiros.

A nova revista é hebdomadaria e pelo seu numero de estréa podemos avaliar o grande interesse que vae despertar.

O "Exportador Brasileiro" é excellentemente impresso e contém artigos de proveitosa leitura.

Apresentação de um juiz militar

Deve comparecer hoje na auditoria da 6ª circumscripção de justiça o 1º tenente medico dr. Thales Cesar Martins, juiz do conselho a que respondem os primeiros tenentes Eloy da Camara Catão e Rosemiro Leal de Menezes.

LUXIODIUM (Gottas e ampôlas)— O maior tonico á base de iodo, em combinação com phosphoro organico. (29)

Ficou imprensado entre dois bondes

Hontem, pela manhã, na Praia das Palmeiras, o conductor do bonde n. 264, ficou com a cabeça imprensada entre o bonde em que viajava e um da linha de Cascadura.

Em estado grave o funccionario da Light, depois de soccorrido pela Assistencia, foi internado na Santa Casa.

O commissario Araujo Mello do 10º districto teve sciencia do facto.

NOTAS SOCIAES

NATALICIOS

Faz annos hoje d. Herellia de Coelho Lisboa, esposa do dr. Coelho Lisboa.

A anniversariante é um dos elementos mais brilhantes da sociedade carioca.

Faz annos hoje a galante menina Elsa, filhinha do dr. Rodrigo Delamare São Paulo e de sua esposa, d. Honorina Mesquita São Paulo.

Faz annos hoje d. Florentina Tavares Paz, esposa do dr. Augusto T. Paz, capitão medico do Exercito.

Passa hoje o anniversario natalicio do dr. Alvino Aguiar, estimado clinico desta capital.

Fazem annos hoje:

O sr. Trajano da Costa Martins funccionario da Repartição Geral dos Telegraphos;

— a menina Rosetta, filha do pharmaceutico José Alves Vinoco;

— o sr. Waldemar Maia, telegraphista da Western Telegraph e conhecido sportman;

— o academico de direito José de Albuquerque Aranha;

— a intelligente menina Maria Fernanda Amaral;

— d. Guilhermina Pinho Alves do Valle, esposa do dr. Octaciano Alves do Valle.

O joven Almeida Gonzaga, Dedé, como é conhecido na intimidade, faz annos hoje.

Academico de direito, está elle fazendo um curso brilhante, sendo, tambem, estimadissimo de seus collegas, que altamente apreciam os seus dotes de talento e coração.

Muitas serão as felicitações que receberá o anniversariante a seu pae, o sr. João Antonio de Almeida Gonzaga, director-thesoureiro da Companhia Nacional de Loterias.

CASAMENTOS

Com a senhorita Francisca Costa, filha do sr. Antonio Costa e de d. Ursulina Bueno Costa, contratou casamento o sr. Alberto de Carvalho, do commercio de nossa praça.

Com o sr. Felippe Pantaleão, negociante nesta capital, casou-se quinta-feira ultima, perante o juiz da 4ª pretoria civel, a senhorita Alda Vazcotti, filha do sr. Francisco Vazcotti.

CHÁ DANSANTE

A' nota elegante desta tarde será o chá dansante que a Associação das Senhoras Brasileiras realizará no Palace Hotel. Não só por se tratar de uma festa dessa associação, que alo sempre encantadoras pela distincção de que se revestem, como ainda porque visa um fim philantropia, o chá dansante desta tarde, que começará ás 4 horas da tarde, ha de marcar um dos melhores acontecimentos mundanos da cidade. Os poucos bilhetes que restam para essa festa poderão ser adquiridos na portaria do hotel.

BANQUETES

O sr. e a sra. Affonso Bandeira de Mello reuniram hontem, para um jantar em sua residencia, o embaixador da Inglaterra, lady e senhorita Tilley, o barão de Fallon, embaixador da Belgica; o conde van der Burch, commissario geral belga junto á exposição; o commandante Fernando van Schelle, adjunto do commissariado belga, e varias outras pessoas, entre ellas o ministro da Viação.

AS PESSOAS QUE PRECISAM

usar lentes devem ir primeiro á Casa Vieitas.

O exame da vista é gratis e feito por optico allemão, pelo systema mais aperfeiçoado, adoptado actualmente na Allemanha. Rua da Quitanda 99. (2815)

Por infracção do imposto sobre a renda e do consumo

O director da Recebedoria do Districto Federal, despachando o requerimento em que a firma John Moore & C., pedia restituição da quantia de 559$600, proveniente de imposto sobre a renda, referente ao exercicio de 1921, mandou intimar a referida firma a recolher a importancia de 16:069$985, a menos paga e impor-lhe a multa de 1:000$, por haver sido verificado divergencia lesiva ao Thesouro.

Pelo mesmo motivo foi multada em egual importancia a firma Santos Moreira & C., a qual foi intimada a recolher a quantia de 16:606$491.

O referido director multou ainda, em 500$, a cada uma das companhias de seguros Luso Brasileira, Sagres e a de Melhoramentos da Ilha do Governador, por não terem communicado a realização de emprestimos por meio de debentures.

NO MUNDO DA TÉLA

NOTAS & NOTICIAS

O proximo programma do cinema Iris

O Iris affirmou que não dará programmas que não sejam grandiosos, como mostrou offerecendo "My Boy" e "Céo de Paris", em um espectaculo, e "Honrarás teu mãe", em outro, que por signal está correndo ainda com um successo poucas vezes visto no Rio de Janeiro, apesar de correr tambem no Odeon, onde as enchentes tambem são successivas. E, para confirmar a sua fama, mais aquella sua promessa, já para a segunda-feira proxima está annunciado um outro programma que não pode ter outro adjectivo que — phenomenal.

Calcule-se que além dos films que o compõe, um possue um nome feito, de artista querida: Francisca Bertini. A divinal italiana apresenta-se na sua ultima e mais bella creação, "Esphinge", uma joia em seu talento, a sua formosura e a sua elegancia mais se revelam em todo o seu esplendor. E' um trabalho magnifico, fadado a um successo tambem magnifico. O outro tambem tem fama, como romance regional de Portugal, apresentado por artistas conhecidos nossos: o film da Invicta "O condemnado" representa tambem um cabedal certo de triumpho.

Assim, o Iris vae apresentando espectaculos que, sendo grandiosos, são tambem grandes, como grande é a sua platéa, onde a multidão se sente á vontade, e a certeza de que continuarão, com o programma futuro, a obter o mesmo exito que está alcançando com o de hoje e o anterior.

* * *

Como um millionario yankee educa seu filho perdulario

"Quero que a senhora faça o meu filho feliz. Faça-lhe todas as vontades, todos os desejos. Quero que elle se sinta o mais feliz dos homens!"

Assim fala á uma artista fascinante, de perturbadora belleza, por quem o filho sentia uma attracção de apaixonado.

"A senhora será capaz de fazel-o feliz?" indagou o millionario, empenhando praticamente um fim de cheque.

"Sou capaz de fazer-lhe até ao fim!"

"Well! Mandar-lhe-ei no fim de cada dia, enquanto elle se sentir feliz, um cheque."

"Primeiro será de 1 centavo, no segundo dia de 2 centavos, no terceiro de 4, no quarto de 8 centavos, depois de 16... No 28º será de mais de um milhão de dollars! Acceita?"

A actriz, quasi desmaiando pela certeza dos milhões, fechou o negocio com um aperto de mão e um sorriso capaz de prender até um velho esta vida... é mais dez annos!

Quanto, finalmente, teria ella ganho?

E' o que todo o Rio irá saber segunda-feira, no Parisiense, assistindo ao "O homem que tinha tudo quanto queria", interessantissimo e luxuoso film da Goldwyn, com Jack Pickford e um punhado de perturbadoras mulheres nos principaes papeis.

Juntamente com esse film de grande valor será exhibido uma super-comedia americana, com a extraordinaria comico Charles Mocran, "O amor de um Hercules", que é de uma graça irresistivel, e o primeiro numero do "International News".

Vae ser um programma excepcional e de grande successo, no frequentadissimo Parisiense; excepcional pelo tamanho e pelo valor dos films.

* * *

"Não digas tudo que sabes"

O Avenida tem estado estes ultimos dias á cunha, exhibindo uma fita de grande valor que é de uma acotovella o publico, aguardando a exhibição immediata, o que está em justificação plenamente, pois o film que está em exhibição está tido neste cinema é devéras delicioso. Intitula-se "Não digas tudo que sabes" e tem como interpretes principaes Wallace Reid, Gloria Swanson e Elliot Dexter, trindade que garante o exito de qualquer producção.

* * *

Eva May, no Palais

E' delicioso a pellicula que está sendo exhibida agora, no Palais — "Joven mãe". A protagonista é a excellente artista Eva May, que em cada film apresenta uma creação.

O Palais, que tem estado repleto estes ultimos dias, registrará hoje mais umas enchentes.

* * *

"Robinson Crusoe", no Central

"Robinson Crusoe", cujos dois primeiros episodios o Central exhibiu de segunda á quarta-feira ultimas, constitue uma grande victoria para a cinematographia. Raros são os filmes em séries, dos muitos que têm sido apresentados até agora, que tem extraido tanto o publico como os quadros de Robinson Crusoe".

Na realidade, é um dos melhores e mais bellos filmes em série, já da cinematographia se tem apresentado. De resto, o romance "Robinson Crusoe" é um dos mais populares, não havendo quasi quem não o lêsse, não tenha lido ou que tenha ouvido falar nessa obra celebre que immortalizou Daniel Foe.

O cinema Central exhibe na proxima segunda-feira os episodios seguintes de "Robinson Crusoe".

* * *

Pelo Ideal

"Macho e femea" continua a levar enchentes ao Ideal. Quanto mais os dias passam, mais publico vae lá admirar aquelle magnifico film da Paramount, em que Thomas Meighan e Gloria Swanson são as estrellas do elenco artistico.

Como se não bastasse, teremos "Peito a peito", uma joia da Universal, com Harry Carey, que merece uma corôa de louros.

* * *

As catacumbas de Roma

— Sigam-me!

E o monge, assim falando, abriu caminho pela escadaria abaixo, que ecoava lugubremente, sob os passos dos tres. Através de um labyrintho de corredores estreitos, onde pairava como que o perfume de eras passadas, foi o joven par seguindo seu guia á luz dos cirios de cera que bruxoleavam sinistramente naquelle mundo de tréva e de esquecimento, emquanto a resonancia da voz delle acordava novos écos que repercutiam, á distancia, cavernosos, naquella mansão de mortos! De repente, á luz de uma janella, o guia, o frade, deixou de falar em historias de martyres e de santos, para dizer apenas á moça: — "Não me reconheces?" Depois, como massa inerte, caiu redondamente ao sólo.

O que ahi fica é a scena culminante do film "O ultimo encontro", que o Rialto está exhibindo triumphantemente, desde quinta-feira. E' quando a moça, casada já de novo, convencida de sua viuvez, reconhece o primeiro marido no habito do monge trappista, que lhe servia de guia na sua visita ás catacumbas de um convento em Roma.

* * *

A palavra dos reis é soberana!

E' soberana e, segundo a tradição, não volta atrás. No film da Neutral, sob o titulo "Em busca do ouro", que o Rialto exhibirá depois de amanhã, ha o melhor exemplo dessa asserção. Não ha objecções ás ordens que emanam dos reis, que se dão para serem obedecidas ou desobedecidas. Discutidas, nunca. No film "Em busca do ouro", um verdadeiro milagre, uma inesperada intervenção do céo, sem duvida, acudiu ao pobre artista, quando justamente o cutelo, póde-se dizer, já lhe pesava no pescoço. Veja como se deu essa intervenção, assistindo ao film no Rialto.

* * *

"O principe mascarado", no Pathé

Harold Lloyd por si só não necessita de assumptos escolhidos para triumphar. Ao contrario, cada gesto, cada movimento, cada aceno, feitos por elle tem o cunho da mais suprema graça.

Harold Lloyd é o inegualavel actor comico, apreciado no mundo inteiro; onde quer que se exhibam os seus productos, logram sempre o mais ruidoso successo.

O successo deste grande comico é devido á sua naturalidade, despertando sempre as mais gostosas gargalhadas.

No film "Principe mascarado", o successo será o mesmo, que o "Moleque" [illegible]

Ve-o-emos, depois de amanhã, no Pathé.

MIGUEL BRAGA — Caixas, Quiosques, [illegible] Ouv. Tel. C. 5[illegible] (626)

PORQUE ESSA VERGONHA

EM CONFESSAR QUE esse rheumatismo
essas manchas e espinhas no rosto
essas dores de cabeça diarias
essas manchas e doenças da pelle
esses eczemas e dores nos ossos
essas inflammações dos olhos e ouvidos
e outras manifestações

só têm origem na vossa impureza de sangue

e 95 % da humanidade tem no sangue o virus da

SYPHILIS

segundo a opinião do Professor Fournier?

Esse preconceito pode trazer-vos consequencias graves

O POLLANG é o depurativo que a therapeutica de hoje vos apresenta com inegualavel poder de efficacia para fazer desapparecer todas essas manifestações syphiliticas.

Em todas as Drogarias e Pharmacias. 2468

Circulo de Imprensa

A primeira reunião de sua directoria

Na séde provisoria do Circulo de Imprensa, reuniram-se hontem, á tarde, os directores dessa associação.

Nessa reunião, que foi a primeira da directoria, foram discutidos varios assumptos importantes, inclusive o andamento dos trabalhos da commissão incumbida de formular suggestões sobre a lei de imprensa, suggestões que serão encaminhadas breve á commissão de justiça do Senado e não na proxima segunda-feira, como fôra annunciado.

Tambem foram tomadas resoluções importantes sobre a cooperação do Circulo nas festas do Centenario, sendo nomeada uma commissão auxiliar da directoria, para tratar do assumpto. Essa commissão compõe-se dos srs. Sylvio Brito, Costa Miranda, José Boseli, Octavio Rodrigues, Salvador Conceição, Waldemar Bandeira, Bastos Portella, Silveira Lobo e Porto da Silveira.

Desde já ficou assentado que aos jornalistas estrangeiros vindos a esta capital para assistir ás festas do centenario será offerecida uma recepção na séde provisoria, no dia 8 de setembro.

Moradores do Encantado reclamam agua

Supplicindos pela falta absoluta de agua, ha oito longos dias, os moradores das ruas Tavares e Borja Reis, no Encantado, pedem-nos que roguemos por elles, a quem de direito, uma povidencia a respeito.

Ahi fica o pedido á Repartição de Aguas.

Morto por um trem do ramal de Santa Cruz

O trem do ramal de Santa Cruz, que chega á estação de Campo Grande ás 7 horas da noite, colheu e matou, na cancella desta ultima estação, o preto Antonio de tal, de 25 annos, trabalhador braçal, residente no logar denominado Corcundinha.

O cadaver foi removido para o Necroterio.

Vida longa, obtem-se TOMANDO SEMPRE

GUARANA'

Em bastões: Kº. 12$ pº. cima.
Em pó: Vidros a partir de 2$.
Desconto aos revendedores.
Deposito Geral:
— CASA GUARANA' —
Rua do Ouvidor, 120
(2404)

Um féto ao abandono

Nestor da Costa Carvalho e Herminio Loureiro, residentes na ladeira João Homem n. 54, 73, ao passarem, hontem peal ladeira da Conceição, viram junto a um poste telephonico o cadaver de um recemnascido, envolto em jornal, deixando á vista, apenas, a cabeça.

Indo ao local, o commissario Pereira, do 2º districto, verificou que o cadaver não apresentava vestijios de violencias e, em seguida, providenciou para a sua remoção para o Necroterio.

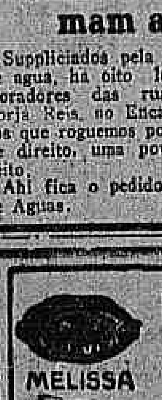

TRINOZ — DE — Ernesto Souza

Inappetencia, Más Digestões, Dôres de Cabeça, Figado Augmentado, Urinas Turvas, Palpitações do Coração. TONICO DO SYSTEMA NERVOSO

GRANADO & C.—1º de Março, 14

Applicado em casos chronicos que já levavam o doente ao desanimo, o TRINÓZ tem dado resultados sorprehendentes. Pessoas que tinham mesmo verdadeiro horror á comida, sentam-se hoje á mesa com satisfação.

Com prazer a gente come. Tomar TRINOZ é ter fome.

(691)

PELA CREANÇA!

Será amanhã a sessão inaugural dos Congressos de Protecção á Infancia

Amanhã, no theatro Municipal, se realizará, ás 3 horas da tarde, a sessão inaugural do 3º Congresso Americano da Creança e 1º Congresso Brasileiro de Protecção á Infancia, que funccionarão até 5 de setembro vindouro.

Preside a commissão executiva do Congresso Americano o professor dr. Olyntho de Oliveira, antigo director da Faculdade de Medicina de Porto Alegre.

Dos dois congressos já estão promptos os congressistas, sendo innumeras as memorias e estudos que vão ser apresentados. Por tudo isso e pelos altos fins daquelles emprehendimentos, serão elles dos maiores certamens com que se vae commemorar o nosso centenario.

As festas aos congressistas

Entre as festas que vão ser offerecidas aos congressistas, estrangeiros e dos Estados, figuram um "garden-party", nas Paineiras, organizado por distinctas senhoras, um passeio maritimo, offerecido pelos srs. ministros do Interior e da Marinha, uma festa no Asylo, por Alves Affonso e outros nos Patronatos Agricolas, por iniciativa do dr. Dulphe Pinheiro Machado.

O delegado norte-americano ao Congresso

Já se acha no Rio o dr. C. C. Carstens, director da Child Welfare League of America, de Nova York, e delegado do grande paiz ao 3º Congresso Americano. O dr. Carstens trouxe os nomes e as respectivas garantias de 30 sociedades e organizações congeneres da America do Norte e que vão solicitar registro como membros do Congresso. O dr. Carstens fará ainda no domingo vindouro, ás 11,30 da manhã, na Egreja Unida, da praça José Alencar, uma conferencia sobre os desenvolvimentos recentes da Child Welfare (O bem estar da creança) no seu paiz. A entrada será publica.

As theses que serão defendidas pelo professor Deodato de Moraes

Esteve hontem em nossa redacção, dando-nos o prazer de sua visita, o professor Pedro Deodato de Moraes, que nos expoz, em synthese, a parte que o Estado de São Paulo tomará nesse Terceiro Congresso. Por seu turno, o alludido professor, tendo adherido ao Congresso, não sómente na qualidade de ex-cathedratico de Pedagogia da E. Normal de Casa Branca, mas tambem como representante da secção editora da Companhia Melhoramentos de S. Paulo, defenderá, naquelle certamen, as seguintes theses:

1ª. A educação na Escola Motessori: material didactico;

2ª. Os numeros concretizados; o contador paulista;

3ª. O padrão dos livros de leitura.

Para o apparelhamento do Hospital de Prompto Soccorro

Estando quasi concluida a construcção do Hospital de Prompto Soccorro do Departamento Municipal de Assistencia, o prefeito dirigiu hontem uma mensagem ao Conselho Municipal solicitando o credito de 600:000$000, destinado á acquisição do material clinico, do mobiliario, do instrumental e das installações complementares, que devem constituir o apparelhamento imprescindivel daquelle hospital e tambem da Inspectoria Technica a que o mesmo está subordinado.

"CHARUTOS DE HAVANA"
IMPORTAÇÃO DIRECTA
LOPES SA' & C.
R. Santo Antonio, 5|9.
(3665)

ESMOLAS

Recebemos de um anonymo dez mil réis para o ceguinho João da Cruz.

—:— De um senhor caridoso, recebemos 5$000 (cinco mil réis) para os nossos pobres.

—:— Recebemos de uma senhora caridosa 5$000 (cinco mil réis) para a pobre Elvira de Carvalho, em intenção á alma de Cesar.

—:— Recebemos dos meninos Thomaz e Carmo, 10$000 (dez mil réis) para as pobres Julieta e Emilia.

—:— Em louvor a N. S. da Penha uma devota envia para as pobres Francisca da Conceição 2$500; Angela Pecoraro 2$500.

Obra de vandalo!

Desde ante-hontem, os moradores da rua Lins de Vasconcellos estão presenciando um espectaculo deveras entristecedor.

E' que um perverso ateou fogo á exuberante vegetação de um morro existente nas cercanias fazendo-a arder em chammas implacaveis.

IODOLINO

Receitado diariamente pelos medicos mais eminentes que reconhecem o seu valor therapeutico na cura das ANEMIAS e suas manifestações.

Dá sempre resultado positivo.

NA ANEMIA — ESCROPHULAS
RACHITISMO — FLORES BRANCAS
MAGREZA — CANSAÇO
PALLIDEZ — INAPPETENCIA
FRAQUEZA — NEURASTHENIA

PARA AS CRIANÇAS

O uso do IODOLINO é indispensavel no periodo do crescimento. Fortifica e desenvolve normalmente. Evita as doenças da infancia, facilitadas pela Anemia. Corrige a nutrição deficiente. Augmenta o appetite, engorda e desenvolve as côres.

Insubstituivel nas convalescenças

Os resultados colhidos são sempre superiores em todas as edades. Fortifica, desenvolve e evita a invasão de molestias causadas pelo enfraquecimento do organismo.

Em todas as drogarias e pharmacias do Brasil — Agentes: Silva Gomes & C. — Rua 1º de Março n. 151 — Rio. (2724)

THEATROS

LUIZA SATANELLA — Faz annos hoje a actriz Luiza Satanella, directora e primeira figura da companhia portugueza de operetas que trabalha no theatro Republica. Com grande pendor para a scena e possuindo raros dotes physicos, Satanella, que aqui appareceu ha pouco tempo em varias *robe-las* da revista "S. Paulo futuro", progrediu rapidamente, sendo hoje uma das primeiras *estrellas* do seu genero. Não lhe hão de faltar hoje cumprimentos e flores.

—:—

BILLORO — Deu-nos hontem o prazer de sua visita o apreciado artista Billoro, que durante tantos annos nos trouxe excellentes companhias lyricas a preços populares.

—:—

DESPEDIDAS — Por ter de partir para a Bahia, com a companhia Lucilia Simões, trouxe-nos suas despedidas o correcto actor Ribeiro Lopes.

—:—

THEATRO RECREIO — Mais duas representações dará esta noite no Recreio e pela companhia portugueza de revistas do Apollo, de Lisboa, a engraçadissima revista "Pilhas e peras", que cada noite que é representada mais agrada á grande concorrencia que frequenta aquella casa de espectaculos. Realmente, a revista, montada como está e representada com o maior apuro por todos os artistas da companhia consegue marcar um dos maiores successos da temporada, tendo os artistas a retribuição do seu trabalho nos applausos com que o publico os distingue e a empresa a recompensa na concorrencia que diariamente se vem verificando. Amanhã, domingo, repete-se tambem em duas sessões, o que equivale a dizer que serão, como as de hoje, quatro [illegible]

—:—

COMEDIA BRASILEIRA — Mais duas representações dará hoje, no theatro S. Pedro, essa afinada companhia, mantida pela Municipalidade, a comedia de Raul Pedroza, "Cegos ao sol".

E' uma peça em tres actos, cheia de vida, sentimento e alegria. O seu autor, talentoso patricio, procurou estudar na sua peça os "nouveaux riches", figuras sociaes creadas pela grande guerra.

Estream nessa peça, que é a terceira que nos apresenta a Comedia Brasileira, as actrizes Iracema de Alencar e Céo da Camara e os actores Alvaro Pires e Raul Barreto. Os scenarios são de Angelo Lazary e a montagem de Anysio Fernandes.

A sua distribuição damol-a na nossa secção de annuncios.

O CARTAZ DE HOJE

LYRICO — "V'la Paris".
TRIANON — "O amigo da paz".
REPUBLICA — "Miss Diabo".
RECREIO — "Pilhas e peras".
CARLOS GOMES — "Aguenta, Felippe!".
S. PEDRO — Cegos ao sol".

Cairam de um andaime

Os operarios Agripino Alves de Assis e Antonio Ribeiro de Carvalho, quando trabalhavam, hontem, nas obras que estão sendo feitas no Instituto Benjamin Constant, cairam do alto de um andaime, recebendo ferimentos.

A Assistencia prestou-lhes os primeiros soccorros.

Accommettido de um accesso de loucura

O portuguez José Joaquim dos Santos, solteiro, empregado no commercio, e residente á rua Luiz Antonio Pinto n. 25 foi hontem accomettido de um accesso de loucura, em sua propria residencia.

Uma festa em honra da embaixada pontificia

Realiza-se terça-feira proxima, ás 8 1|2 da noite, no salão nobre da Associação dos Empregados no Commercio, uma sessão solenne promovida pela União Catholica Brasileira, Associação da Mocidade, e sob os auspicios da autoridade archidiocesana, em homenagem ao legado pontificio nas festas do centenario, monsenhor Francisco Cherubini, e aos demais membros da embaixada do Vaticano, monsenhores Possi, Rossi, Stokalber-Vagui, Tosti e os guardas nobres conde Caterini e marquez Fioravanti.

A solennidade constará de tres breves saudações: a primeira será feita á embaixada pontificia pelo dr. Antonio de Andrade Bezerra; em segundo logar usará da palavra o dr. Pio Benedicto Ottoni, advogado e membro da directoria da União Catholica Brasileira, que falará em nome da mocidade catholica; e por fim o director da Faculdade de Direito saudará o papa Pio XI.

Um grupo de senhoritas prestará o seu concurso literario-musical á solennidade.

O problema architectonico nesta capital

O Instituto Brasileiro de Architectos, representado pela sua directoria, esteve hontem no gabinete do sr. Carlos Sampaio, a quem entregou um longo e minucioso estudo sobre os meios praticos de conseguir a solução do momentoso problema architectonico desta capital.

Espera aquella directoria que a Prefeitura tomará na devida conta o trabalho que apresentou, tratando-se do novo regulamento de construcções.

CINEMA IDEAL

O melhor cinema da America do Sul! onde são apresentados os melhores programmas do Rio!

HOJE E AMANHÃ

O mais bello e colossal programma que se pode organisar

Em primeiro logar será representada uma NOVA COPIA do Super-film

MACHO E FEMEA

importado especialmente para este cinema exhibição, que alcançou um successo nos seus ultimos dias de exhibição. O mais sensacional triumpho cinematographico! A mais bella das Super-producções desta ultima época, consagrada mundialmente por toda a imprensa! A mais reclamada peça de CECIL B. DE MILLE, animada pelo talento de

Gloria Swanson, Lila Lee, Bebe Daniels, Thomas Meighan e Theodore Roberts

nove actos, da PARAMOUNT-ARTCRAFT

No mesmo programma, apresentaremos o mais querido dos actores Cow-Boys, o idolo do publico americano,

HARRY CAREY

EM

PEITO A PEITO

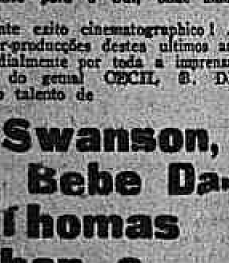

em nove actos, da UNIVERSAL-JEWEL, mostrando-nos o extraordinario espectaculo do ESTOURO DE UMA BOIADA!! O FAVOROSO INCENDIO DE UMA FAZENDA!! UMA LUTA COMO AINDA NÃO FOI VISTA EM FILMS!! O PAVOR, A DESORDEM!!

O MAIOR ESPECTACULO DA SEMANA NA MELHOR CASA DO GENERO NO RIO!

SEGUNDA-FEIRA — Outro colossal programma! composto de tres films inéditos de grande metragem, em 15 actos! A Goldwyn — "O homem que tinha TUDO QUANTO QUERIA", com JACK PICKFORD, em 6 actos — da Universal — GEORGE WALSH, o Rei do Sport, em 6 actos — e "O HOMEM DO SORDE", por WILLIAM RUSSELL, em 5 actos, da FOX-FILM.

Salão da Associação dos Empregados no Commercio

Domingo, 27 de agosto, ás 15 horas

RECITAL DE PIANO

por Marie Antoinette Aussenac

— PROGRAMMA —

Autores: Bach-Liszt, A. Scriabine, Glazounow, Chopin, Arthur Napoleão, M. de Falla, H. Villa-Lobos, Ravel, Albeniz

INGRESSO, 10$000. A' venda nos armazens de musica de Arthur Napoleão, Vieira Machado e Associação dos Empregados no Commercio. (2491)

CINE PRIMOR

Empresa Celestino de Abreu — Av. Passos, 119. Tel. 5934 N.

HOJE E AMANHÃ — Matinée e soirée — Grande orchestra do professor Altamiro — 2 films extra especiaes:

SEGREDOS DO CORAÇÃO

Film extra da Paramount. Protagonista Agnes Ayres e Theodoro Kosloff. — QUANDO FLORESCEM OS LILAZES — da Argentine Film, pelos queridos artistas Agnes Ayres e Roberto Mac Kim.

NO PALCO — O CINE VIDA ENVENENADA — só passa nos matinées.

Segunda-feira — Festa nupcial — Ouro Nupcial, Sra. Prisca — Com o Diabo no corpo, com Pauline Serrador, June Elvidge. (O 19133)

Cine Theatro Centenario

Rua Senador Euzebio, 184 — Tel. 3945, Norte

HOJE — A preços — HOJE

commum

Maravilhoso programma em sensacional drama que bate o record do successo

— A FACE DO MUNDO —

6 actos extraordinarios, tendo como protagonista Barbara Bedford.

O PRETINHO — Hilariante e magnifico film-comedia de cuja interpretação faz parte o nosso querido heroe de — "O MOLEQUE" — PAREDES TEM OUVIDOS

NO PALCO — Os ultimos espectaculos do applaudido DARWIN.

Leiam amanhã, o grandioso programma da semana. (O 19146)

TILDA NEGRI, irmã de Pola Negri

Uma nova revelação cinematographica em

Martyrio de quem ama

O CASAMENTO E' SONHO DE TODA MULER.

Vindo vel-a neste pungente drama de amor e soffrimento, numa obra de arte, de encenação maravilhosa.

5ª FEIRA no CENTRAL

(O. 19122)

PALACIO CLUB

R. Passeio 40

Todas as noites das 11 horas em diante

CABARET

2 Orchestras 2

VASTO, ESCOLHIDO PROGRAMMA ARTISTICO

CRESCENTE SUCCESSO de THE MEXICANS

os reis da danza dos apaches.

— GRANDE BAILE —

Breve — Grandes novidades

Restaurante de 1ª ORDEM. (O 18953)

COMEDIA BRASILEIRA — Theatro S. Pedro — Tel. C. 4274

Companhia Dramatica Nacional mantida pela Prefeitura Municipal — Director: EDUARDO VICTORINO

HOJE — A's 8 3|4 — 1ª representação da comedia em tres actos de Raul Pedroza: — HOJE

CEGOS AO SOL

SRA. DA MATTA. LUCILIA PERES

Marilia, Iracema de Alencar; Martha, Maria Falcão; Carolina, Natalina Serra; Odette, Céo da Camara; Elza, Olga Barreto; Celia, Carmen Fernandes; Francesca, Laura Serra; A Velha, Lulia Barlini; Eugenio, Alvaro Pires; Ricardo, Raul Barreto; Conde, Eduardo Pereira; General, Ferreira de Souza; Souzinha, Carlos Torres; Julio, Alvaro Pires; Tancredo, Aldirio Ferreira; O louco e 2º empregado, Raul Barreto; O Velho e Mulher, Samuel Rosalvo; O inglez e 1º empregado, Nestorio Lips e Official e Icilio, Carlos Santos. Emigrantes, passageiros, curiosos, marujos, etc.

Acção passa-se na actualidade, no alto mar e no Rio de Janeiro.

ESTA PEÇA FOI ENSAIADA PELO SR. EDUARDO VIEIRA

Estréam os artistas Iracema de Alencar, Céo da Camara, Alvaro Pires e Raul Barreto.

SCENARIOS DE ANGELO LAZARY — MONTAGEM DE ANYSIO FERNANDES.

Amanhã — Em vesperal e á noite — CEGOS AO SOL.

A seguir — A comedia em tres actos, de Octavio Rangel — AMOR A' TERRA.

Bilhetes á venda na bilheteria do theatro e no "Jornal do Brasil", na Locação Theatral. (O 19069)

ELECTRO-BALL CINEMA

Empresa Brasileira de Diversões

51 — RUA VISCONDE DO RIO BRANCO — 51

A mais popular e querida casa de diversões desta capital

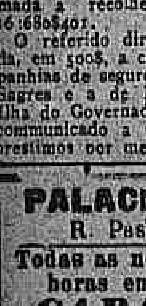

O 13º Mandamento

Film PARAMOUNT, com ETHEL CLAYTON

SENSACIONAES TORNEIOS DE ELECTRO-BALL BILHARES E PING-PONG.

HOJE! TODOS AO ELECTRO-BALL! HOJE! (O 19047)

EMPREZA THEATRAL JOSE' LOUREIRO

THEATRO LYRICO

—BA-TA-CLAN—

HOJE — ULTIMAS REPRESENTAÇÕES — HOJE

MATINE'E — A's 3 3|4 — SOIRE'E — A's 8 3|4

Com o deslumbrante revista

VI'LA PARIS

Em que tomam parte 250 PESSOAS DO CORPO DE BAILE DO CORO DE SOIRE'E

Frizas e camarotes, 70$; poltronas e varandas, 10$; cadeiras, 15$000; galerias, 5$; galerias, 3$.

Amanhã, em matinée, ás 3 3|4, e soirée, ás 8 3|4 — V'LA PARIS. Ás 2 e ultima recita — AU REVOIR.

THEATRO REPUBLICA

COMPANHIA SATANELLA-AMARANTE

HOJE — A's 8 3|4 — HOJE

A opereta de grande successo

Miss Diabo

Frisas, 50$; camarotes, 70$; poltronas e balcões, 10$; cadeiras, 15$; galerias numeradas, 3$; galerias, 2$.

Amanhã, em matinée ás 3 e á noite, ás 8 3|4 — MISS DIABO.

PALACIO THEATRO — 1 de setembro — BARBARA HELIODORA, drama historico em cinco actos. (O 19155)

THEATRO LYRICO — 5 de setembro — Estréa do grande circo norte-americano SHIPP & FELTUS.

Cinema Mascotte

RUA ARCHIAS CORDEIRO, 230 — Meyer

HOJE — FRANCESCA BERTINI — HOJE

Em sua ultima e maravilhosa creação:

ESPHINGE

Um drama de fortes emoções — 6 actos arrebatadores — Amor, sacrificio, abnegação.

O Aviador Mascarado

A mais formidavel de todas as producções seriadas — 8 episodios em 24 actos — Hoje exhibição dos 11º e 12º episodios.

Amanhã — MATINE'E, ás 2 horas. (O 20088)

CINEMA OLYMPIA

RUA VISCONDE DO RIO BRANCO 53. Tel. C. 5657

HOJE — SENSACIONAL PROGRAMMA NOVO — HOJE

A BOLSA PRETA

Grandioso drama em 5 actos, interpretado pelos mais applaudidos actores americanos HERBERT RAWLINSON.

No mesmo programma, o preferido pelo publico

Com Stanley em Africa

1º e 2º episodios — em 4 actos — por George Walsh

Harold Lloyd, o [illegible] — VIDA DE MILAGRES [illegible]

Segunda-feira — Um assombro — Inicio do formidavel film em series, O Prisioneiro de Robinson [illegible] [illegible] Pauline Frederick; Esposa Desordenada, comedia em 2 actos de alegria. (O 19150)

CINEMA ATLANTICO — RUA COPACABANA, 580

HOJE — Soirée chic — O programma de agrado geral — HOJE

ACTUALIDADES FOX — Acontecimentos de todo o mundo.

Geste Primitivo

drama de aventuras em 5 actos da Fox, pelo querido Buck Jones.

DEVOÇÃO

Vibrante drama em 5 grandes actos.

HOJE, ás 2 horas — Festival promovido pelo Collegio Christo Feminina, com numeros de attracções do Palco. (O 19186)

CINEMA MODELO — RUA DA AMERICA 369

HOJE — A's 2 1|2 — HOJE

A ORPHAM MARION DAVIES

Ultimo episodio CULLEN LADIS, em

Coisas de estudantes

4 actos Goldwyn. Segunda-feira — Casamento por amor e Amor só [illegible] Sacrificio, de Charles Ray. (O 19091)

CINE HELIOS

R. Mesquita 60. Tel. V. 767

HOJE — Luxuoso e deslumbrante

Eu sou culpada

super-producção da Goldwyn por Pauline Frederick.

SACRIFICIO DE IRMÃO

pelo celebre tragico americano William Farnum. (O 19140)

Cine Boulevard

HOJE — Soirée chic — O ponto das familias do Boulevard — HOJE

Amores de artista

Grandiosa super-producção em 6 actos, tendo como protagonista Katherine MacDonald.

A taça magica

5 magnificos actos da Realart, pela graciosa Constance Binney.

O HEROE DO DESERTO — Hilariante comedia em 2 actos.

Segunda-feira — Ao Ardor do chicote; O Ermitão, film da grande Pat. Gaumont. (O 19081)

CINEMA MATTOSO — Praça da Bandeira

HOJE — HOJE

Preços communs

PEARL WHITE, em PARAISO DE UMA VIRGEM

6 actos da Fox

Complete o programma uma comedia em 2 actos

Segunda-feira — A Illusão da Vida e CARMEN! Preços communs (O 20089)

Cine-Theatro BRASIL

Rua Sabbado [illegible] Tel. V. 2013

HOJE — SENSACIONAL PROGRAMMA — HOJE

ACTUALIDADES FOX

Uma Viagem Accidentada

Comedia em 2 actos

Mas Forte que o Amor

Grandiosa super-producção em 7 longos actos, por Louise Glaum.

No PALCO, ás 9 horas — DUO CHOCORACY. (O 19120)

CORREIO SPORTIVO

OS SPORTS NO CENTENARIO

Campeonato brasileiro de sabre

No stadium do Fluminense F. C. será disputado hoje o terceiro e ultimo campeonato brasileiro de esgrima, promovido pela sub-commissão, dirigida pelo major A. Parga Rodrigues. O grande torneio de sabre, que se ferirá hoje, terá a disputal-o, quinze concorrentes, constantes da relação abaixo:

Coronel Valerio B. Falcão (do Exercito); coronel Esteves Gamoeda (da Força Publica de S. Paulo); major A. Parga Rodrigues (do Exercito); capitão José Gomes Carneiro (do Exercito); capitão Raul Mendes de Paiva (do Exercito); 1º tenente Oswaldo Rocha (do Exercito); 1º tenente J. Magalhães Padilha (da Marinha); 1º tenente Horacio dos Santos (do Exercito); 1º tenente Rubens do Rego Barros (do Exercito); 1º tenente Benjamin Albuquerque da Costa (do Exercito); 1º tenente Francisco Prado (do Exercito); 2º tenente Pedro Ramalho (do Exercito); 2º tenente Vicente Lopes Pereira (da Policia Militar do Districto Federal); civis, José Ferreira da Costa e Luiz Affonso.

As provas terão inicio ás 2.30 horas da tarde.

UMA IMPORTANTE REUNIÃO DA SUB-COMMISSÃO DE JUIZES

O sr. Affonso de Castro, presidente da sub-commissão de juizes solicita de seus companheiros de commissão, compareçam, hoje, ás 5 horas da tarde, na séde do Fluminense F. C., para uma importante reunião em que serão escalados arbitros para as grandes provas dos jogos latino-americanos.

A EQUIPE NACIONAL DE ATHLETISMO

Nas provas eliminatorias de athletismo realizadas em 18, 19, 20 e 21 do corrente, foram classificados para tomar parte na equipe nacional, os seguintes athletas:

Corrida rasa de 100 metros — Ulysses Malagutti, Paulo Meirelles Reis, Oscar Wolf, Paulo Tavares e José P. Junior.

Corrida rasa de 200 metros — Ulysses Malagutti, Paulo Tavares, Paulo Meirelles Reis, Hugo Fortes, João Dias e José P. Junior.

Corrida rasa de 400 metros — Dyonisio de Figueiredo, Hugo Fortes, João Laraya e João Dias.

Corrida rasa de 800 metros — Bertholdo Costa, Aurelio C. Castro, Oswaldo Brucke, Antenor Villela Bastos, José Moura Costa e Alfredo Kraemer.

Corrida rasa de 1.500 metros — Alfredo Gomes, Ubirajara M. De Souza, João L. D. Junqueira, Oswaldo Brucke, Helio Bianchini e Roberto Augusto Barthel.

Corrida rasa de 3.000 metros — (Equipe) — Sebastião Iturbide, Antonio Pereira Cunha, Adolpho Garcia, Coelenio J. de Moura, Fernando C. Vidal.

Corrida rasa de 5.000 metros — Alfredo Gomes, José de Paula, Carlos Girardin, Marcellino de Menezes, Paschoal Fencti e Sebastião Iturbide.

Corrida rasa de 10.000 metros — Paulo Gomes da Silva, João Moreira, Matheus Marcondes, Eugenio Micheloni, Antonio P. Cunha e Alfredo F. de Souza.

Relay-race de 400 metros — Ulysses Malagutti, Paulo Tavares, Luiz Bianchi, Dyonisio de Figueiredo, Paulo Meirelles Reis, José P. Junior, Agenor Marcondes e Luiz A. do Amaral.

Relay-race de 1.600 metros — Dyonisio de Figueiredo, Hugo Fortes, Antenor Villela Bastos, Paulo Tavares, Pedro de Mello, Alberto Ghini, Max Berringer e João Dias.

Corrida de 10.000 metros — Cross-Country — Alfredo Gomes, Marcellino de Menezes, Roberto Gatti, Matheus Marcondes, Eugenio Micheloni e José Rosa.

Corrida de 110 metros com barreiras — Aldo Travaglia, Ismar Brasil, Enrico Teixeira de Freitas.

Salto em distancia — Luiz Bianchi, Jorge Gianetti, Aldo Travaglia e [illegible] de Novaes.

Salto em altura — Sylvio Falcão, [illegible] Teixeira de Freitas, Enrico Teixeira e Ismenio Cruz.

Salto á vara — Willy Fick, Enrico Teixeira de Freitas, José D. Junior e Oswaldo Leite Ribeiro.

Arremesso de dardo — Willy Fick, Luiz T. de Andrade, Ary Repold, Manoel T. Bordini, Armando Camargo e Raul Bolliger.

Arremesso de disco — José Gabardi, Octavio Zani, Ismario Cruz, Rodolpho Toledo, José Saturnino de Oliveira e Alfredo Doernete.

Lançamento de peso — Mario [illegible], José Galimberti e José Saturnino de Oliveira.

Pentathlon — Luiz Bianchi, Aldo Travaglia, José Vianna e Luiz [illegible] de Andrade.

A sub-secção de athletismo resolve que esta escala fique sujeita a modificações, que o resultado dos trainings mostre augmentar a eficiencia da equipe nacional.

Os trainings das equipes serão [illegible] sabbado, nas pistas da Liga de Sports da Marinha, na ilha das Enxadas, sob a orientação technica do sr. R. Fowler.

Haverá conducção para a ilha todos os dias, ás 7 1|2 horas da manhã, no Arsenal de Marinha.

Todo o athleta, escalado, deverá comparecer aos trenos, e quando isso fôr impossivel, deverá avisar a sub-secção, sob pena de ser dispensado a sua participação na equipe.

SALTO E ALTURA AO MAR

A Confederação Brasileira de Desportos, recebeu da Associação Paulista, um officio transmittindo o pedido do sr. Eduardo Peres que se propõe a disputar uma prova denominada "Salto de altura ao mar", nas seguintes condições:

1º) — Considerando que o estado dos actuaes sportistas do Estado de S. Paulo, em face de todos os sports em geral no Brasil, é o unico que se tem primordiado nelles, pelo que occupa o primeiro logar deante de todos os outros Estados da nação.

2º) — O fim de meu offerecimento para tal certamen é de desafiar todo e qualquer athleta, que queira competir commigo neste salto, sendo que a altura minima será de cinco metros, a quarta de 25 metros e a ultima de 30 metros, sendo necessario para tal fim a construcção de um tablado da altura de 30 metros, que os senhores encarregados das Olympiadas do Centenario deverão mandar construir em logar que tenha sido verificado que haja 60 metros de profundidade.

3º) — Os trenos para tal prova deverão começar quanto antes, devendo v. s. me informar se poderão custear as minhas despesas e dos demais que vão nella se inscreverem, podendo os mesmos serem feitos em Santos.

4º) — Não me offereço para tal na certeza de conquistar premios; offereço-me sómente para poder auxiliar com meu pequeno esforço e por ser um paulista e brasileiro desejoso de colher glorias para seu Estado e para sua nação.

Essa proposta não foi acceita por não constituir, propriamente uma prova sportiva e sim de arrojo e acrobacia.

AVISO IMPORTANTE

Communico-vos que têm correspondencia retida na secretaria da Commissão Desportiva do Centenario, rua Buenos Aires 136, 2º andar, e a qual, sendo importante, não é enviada pelo correio para evitar extravio, os senhores presidentes das sub-secções abaixo:

Esgrima — Premios
Basquet-ball — Tennis.
Finanças — Hippismo.

O SCRATCH CARIOCA QUE VAE JOGAR COM O SCRATCH DA MARINHA

A commissão de football dos festejos desportivos do Centenario, resolveu realizar como prova preliminar á ultima prova de selecção cariocas x paulistas, amanhã, no campo do Botafogo, um match entre o scratch da Marinha e outro scratch carioca, que ficou assim organizado:

Haroldo
Americano — Allemão
Gonçalo — Alfredinho — Lagreca
Mano — Gilberto — Nilo — Pastor — Antenor

Servirá de juiz o sr. Antonio Carneiro de Campos, juiz official da L. M.

NÃO PO'DE REPRESENTAR A BOLIVIA

O boxeur boliviano Ernesto Vinkelmann, solicitou sua inscripção para representar o seu paiz nas provas de box das olympiadas latino-americanas.

A commissão desportiva, porém tendo em vista as exigencias dos regulamentos dos jogos athleticos latino-americanos, deixou de attender ao pedido, por não vir encaminhado por alguma federação sportiva da Republica da Bolivia.

O 1º TRENO DO SCRATCH BRASILEIRO

A commissão de football das olympiadas latino-americanas deliberou [illegible] o primeiro treno do scratch brasileiro que vae disputar o campeonato Sul-Americano na proxima 5ª feira.

AS ELIMINATORIAS DE BOX

No "ring" do C. R. Flamengo continuaram hontem as provas eliminatorias de box afim de ser formado o quadro brasileiro para os jogos latino-americanos.

As provas hontem disputadas tiveram os seguintes resultados:

1º Combate — Peso leve — (Semi-final) — Tenente Ignacio Loyola e José Lago Sotto Maior. Venceu o 1º por pontos no 6º assalto.

2º Combate — Peso gallo — (final) — Ernani Sucupira derrotou Altino Angelino, que abandonou no 1º round.

3º Combate — Peso medio — (Semi-final) — Joaquim Ignacio de Medeiros derrotou Albino Alvares Alonso, que desistiu no primeiro round por ter quebrado a mão.

4º Combate — Peso pena — (final) — Augusto Faria derrotou Euzebio Maximo de Andrade, que desistiu no quarto round, por ter quebrado dois dedos.

5º Combate — Peso medio — Baptista Bertognoli, campeão do Paraná e de S. Paulo, foi posto knock-out pelo marinheiro Góes Netto, no terceiro round, depois de ter ido ao tapete dez vezes.

Os valentes tennistas cariocas Lage e Pernambuco, que nos representarão nas grandes competições latino-americanas.

O LOCAL PARA AS PROVAS ELIMINATORIAS DE NATAÇÃO E REMO DA C. B. D., AMANHÃ

As provas de natação e remo desta Confederação marcadas para o proximo domingo, 27 do corrente, serão realizadas nos seguintes locaes e horas:

Natação — A's 8 horas da manhã, na piscina da ilha das Enxadas.

Haverá conducção ás 7 1|2 horas, no Arsenal de Marinha.

Remo — A's 8 horas da manhã na enseada de Botafogo.

TROPHE'OS PARA OS JOGOS LATINO-AMERICANOS

O presidente da Republica Uruguay, sr. Balthazar Brum, e o ministro das Relações Exteriores do mesmo paiz, sr. J. M. Buero, offereceram taças para serem disputadas nos jogos latino-americanos.

Esses trophéos virão com a embaixada official do Uruguay. O grande diario argentino "La Nacion", tambem offereceu lindo trophéo que será destinado ao campeonato de football.

O AMERICANO F. CLUB E OS FESTEJOS DO CENTENARIO

Promette ser encantadora a festa com que o querido club riachuelense vae solennisar a passagem do primeiro centenario da nossa independencia.

A commissão organizadora é composta pelos srs. Alberto Alhayde, Ignacio Proença, Heitor Arnoso, irmãos Coelho, Alfredo Camargo, Victor Rocha Pombo e Norival de Freitas.

A festa terá logar no dia 6 de setembro e será iniciada com a grande marcha patriotica do maestro Mauricio Braga "Centenario da Independencia do Brasil", cantada por um grupo de senhoritas alumnas da Escola Dramatica Brasileira.

A meia noite, será saudado o pavilhão brasileiro, ao som do hymno Nacional, pelo sr. Othelo de Souza Caldas.

Será inaugurado o quadro do 1º team que disputou o campeonato de 1922, falando por essa occasião o sr. Alfredo Coelho.

Seguir-se-á o grande baile ao som de uma orchestra.

A FESTA DE SEGUNDA-FEIRA EM HONRA A' DELEGAÇÃO ARGENTINA

Está definitivamente marcada para a proxima segunda-feira a festa com que a empresa do Trianon homenageará a delegação sportiva argentina ás commemorações do centenario da nossa independencia politica. A empresa tem organizado para aquella noite um excellente programma que se tornará impressionará bem os nossos amigos do Prata.

Antes de ter inicio a comedia "O amigo da paz", pela orchestra serão executados os hymnos nacionaes brasileiro e argentino, devendo, no primeiro intervallo fazer a saudação aos homenageados o sportman J. de Medeiros.

A empresa convidará tambem a assistir a festa o illustre plenipotenciario argentino, familia e todo o pessoal da legação, e bem assim a todos os chronistas sportivos do Rio.

O theatro soffrerá artistica ornamentação, sendo collocados na fila de camarotes reservada aos homenageados os pavilhões brasileiro e argentino.

A FESTA DOS URUGUAYOS

Na proxima quinta-feira se realizará a festa em honra dos uruguayos, devendo o programma ser modificado.

A saudação aos nossos amigos orientaes será feita pelo dr. Agenor Chaves.

AS PROVAS ELIMINATORIAS DE NATAÇÃO

A sub-commissão de natação da Confederação resolveu, de accôrdo com a [illegible] em vista [illegible] amanhã, realizar as eliminatorias de natação no Arsenal de Marinha, amanhã, á tarde, começando á 1 hora.

A conducção para a ilha das Enxadas partirá do Arsenal de Marinha, ás 12 horas.

AS CARTEIRAS DOS REPRESENTANTES DA C. B. D.

O presidente da Confederação communica que a secretaria está procedendo a revalidação das carteiras de representantes desta Confederação, diariamente, das 4 ás 5 horas.

Outrosim, que estão sendo distribuidas as carteiras dos novos representantes, mediante a importancia de 5$000.

FOOTBALL

OS CASOS DO DIA

Ainda o jogo entre o Vasco e o Carioca

Em vista do conselho da 1ª Divisão, da Liga Metropolitana, ter resolvido não marcar os pontos ao Vasco, do jogo com o Carioca, o club da Cruz de Malta apresentou ao presidente daquella entidade maxima o seguinte recurso:

"Club de Regatas Vasco da Gama — Rio de Janeiro, 23 de agosto de 1922. Ao sr. presidente da Liga Metropolitana de Desportos Terrestres — Nesta.

Excellentissimo senhor:

O Club de Regatas Vasco da Gama, de accôrdo com o art. 45 dos estatutos da Liga Metropolitana de Desportos Terrestres, vem recorrer da decisão de 21 do corrente do Conselho Technico da 1ª Divisão, por julgal-a contraria ás disposições e [illegible] dos citados estatutos. Provará o já mencionado club que a resolução daquelle conselho technico, [illegible] da Liga, feriu o direito por elle adquirido de contar os pontos do encontro com [illegible] em que foi vencedor.

Preliminarmente o Conselho Divisional, deixando de cumprir a decisão do Egregio Conselho Superior, que mand[illegible] match Vasco x Carioca, de accôrdo com a summula [illegible] representante junto [illegible] cava um motivo para fazer prevalecer a sua decisão de só fazer tal julgamento depois de encerrado o inquerito por elle mandado abrir para indagar de assumptos de [illegible]. Assim representantes presentes não assignavam o livro de [illegible] houvesse numero legal, afim de ser dado cumprimento á decisão da autoridade superior!

A decisão da directoria da Liga, negando registro ao jogador do Vasco da Gama, sr. Albanito Nascimento, por entender que elle não preenchia as condições regulamentares, foi o pretexto para que, desrespeitando o julgamento do Egregio Conselho Superior, que mandava fosse o jogo apreciado de accôrdo com a lei, isto é, de accôrdo com a summula e o relatorio do representante, fosse desprezada tal norma de proceder, afim de prevalecer uma proposta feita pelo representante do Carioca Football Club, contraria ás disposições expressas do art. 116 do regulamento de football. Acceitando tal proposta, que mandava contar os pontos ao Carioca, o Conselho Divisional deliberava, recebendo-a, depois de encerrada a discussão, pôl-a em plena votação nominal, requerida pelo representante do Vasco da Gama.

De meritis: O jogador Albanito Nascimento, em 15 de julho, quando jogou contra o Carioca, estava com o seu registro perfeitamente legalizado. Em 22 de março optou elle pelo Vasco da Gama, de accôrdo com a lei. O sr. presidente da Liga, por esse motivo, mandou em 24 de março annotar a sua preferencia, sendo-lhe entregue então a carteira sob n. 1.833, por ordem do sr. dr. Paula e Silva.

Os srs. directores da Liga, que em março do corrente anno, mandaram registrar o referido jogador Albanito Nascimento, obedeceram rigorosamente ás disposições do artigo 104 dos estatutos, que dispensavam até 31 de julho pp. o cumprimento do art. 67 para todos os jogadores inscriptos até 30 de abril do corrente anno; isto é, mantinham para o effeito de registro as disposições da letra J do art. 47 dos antigos estatutos até o dia 31 de julho ultimo.

A decisão do Conselho Divisional, exigindo o que a lei dispensava até 31 de julho pp., derrogou o effeito do art. 104 dos estatutos para todo aquelle que jogou até aquella data.

Prevalecendo tal decisão, irregular será a classificação de todos os clubs, porque não só ao Vasco deve ser feita tal exigencia, pelo futil motivo de que o jogo foi tardiamente julgado depois de 31 de julho, por culpa que lhe não cabe. O que a lei determina é que não poderão jogar depois daquella data os amadores com preterição das disposições do art. 67 e não que deveriam preenchel-as antes de terminado aquelle prazo; porque seria de tal modo interpretar, sustentar o nenhum cabimento de tal disposição nos estatutos; seria duvidar da intelligencia do legislador admittir como condição para valimento de uma lei, o pronunciamento tardio de autoridade inferior, sem attribuição expressa no proprio texto da lei.

O Club de Regatas Vasco da Gama, recorrendo para o Egregio Conselho Superior, espera Justiça na sua causa e assim conta que [illegible] com que o seu Direito seja plenamente garantido por esse illustre conselho, mandando reformar a decisão do Conselho Divisional, para o effeito de lhe serem contados os pontos do match Vasco x Carioca.

Aproveitamos a opportunidade sr. presidente, para hypothecarmos a v. ex. a nossa mais alta estima e consideração.

Pela directoria do Club de Regatas Vasco da Gama. — Amilcar Cunello, secretario."

* * *

CARIOCAS x PAULISTAS

O grande encontro de amanhã

Realiza-se amanhã, na praça de sports do Botafogo F. C., um grande encontro entre os seleccionados da Liga Metropolitana e Associação Paulista, para escolha dos elementos que constituirão a équipe brasileira de football.

O match terá logar á tarde, posteriormente a uma prova entre um combinado "B", carioca, e o scratch da Liga de Sports da Marinha.

* * *

INFORMAÇÕES DIVERSAS

A EMBAIXADA DO S. CHRISTOVÃO EMBARCOU HONTEM PARA S. PAULO. — Afim de enfrentar amanhã a esquadra do Palmeiras, embarcou hontem para S. Paulo a embaixada do S. Christovão A. C., chefiada pelo seu director sportivo sr. Rodolpho Maggioli, tendo como sub-chefe o sportman sr. Lyrio do Nascimento.

A equipe do club da rua Figueira de Mello entrará em campo com a seguinte organização: Waldemar, Peixoto, J. Franco, Capanema, Nesi, Olivier, R. Mattos, Raul, Salema, João e Julio.

OS SOCIOS DO FLAMENGO E O JOGO DE AMANHÃ — Em virtude de accordo firmado entre o presidente da commissão executiva dos jogos do centenario, o presidente da Confederação Brasileira de Desportos e o presidente do C. R. do Flamengo, a entrada dos associados do Club de Regatas do Flamengo no jogo entre os seleccionados do Rio e S. Paulo, a realizar-se amanhã, no campo do Botafogo, será feita mediante a apresentação do recibo do mez de agosto.

O FESTIVAL SPORTIVO DO LIGHT GARAGE F. C. — Realiza-se hoje, na praça de sports da rua Maurity, um grande festival organizado pelo Light Garage F.C., em commemoração ao seu primeiro anniversario e bem assim a inauguração do seu campo.

Abrilhantará o festival uma excellente banda de musica militar.

TURF

A CORRIDA DE AMANHÃ NO JOCKEY-CLUB

Montarias provaveis

Segundo as informações colhidas hontem nos meios de entrainement as montarias provaveis na corrida de amanhã são as seguintes:

Premio "Perichole" — 1.450 metros:
Galga, 52 ks., A. Routhledge.
Sempreviva, 52 ks., A. Diaz.
La Picarona, 52 ks., R. Rodriguez.
Mécia, 52 ks., C. Fernandez.
Chispa, 52 ks., A. Rosa.

Premio "Eclipse" — 1.450 metros:
Mentor, 52 ks., R. Rodriguez.
Atyra, 52 ks., M. Santos.
Faveiro, 52 ks., W. Oliveira.
Atrevido, 53 ks., A. Fernandez.
Zuavo, 52 ks., D. Vaz.
Mascotte, 50 ks., A. Rosa.

Premio "Flaneur" — 1.450 metros:
Sombra, 43 ks., R. Panello.
Moreninha, 49 ks., R. Rodriguez.
Farimond, 50 ks., L. Souza.
Dominóes, 51 ks., C. Gray.
Killai, 53 ks., J. Escobar.
Marouf, 53 ks., O. Coutinho.
French Warrior, 52 ks., A. Fabbri.
Zombador, 46 ks., M. Santos.

Premio "Guarany" — 1.600 metros:
Morenito, 51 ks., A. Fernandez.
Beatrice, 49 ks., R. Rodriguez.
Mico, 53 ks., D. Suarez.
Malandrim, 51 ks., W. Oliveira.
Descrente, 53 ks., J. Gomes.

Premio "Land Lady" — 1.750 metros:
Mosquete, 52 ks., Não correrá.
Guarany, 50 ks., J. Escobar.
Momento, 51 ks., D. Vaz.
Alerta, 53 ks., A. Feijó.
Manilha, 49 ks., A. Rosa.
Espião, 49 ks., M. Santos.
Fandango, 52 ks., Oliveira.
Mangerona, 51 ks., Não correrá.

"Classico Dr. Pereira Lima" — 1.450 metros:
Nassau, 47 ks., R. Rodriguez.
Colombine, 50 ks., A. Routhledge.
Nictheroy, 47 ks., Montaria incerta.
Pillete, 52 ks., D. Suarez.
Paraiso, 47 ks., M. Santos.
La Cenicienta, 50 ks., J. Escobar.
Nativo, 47 ks., A. Rosa.
Nubia, 45 ks., C. Fernandez.
Pasion Flower, 50 ks., W. Oliveira.

"Classico Diana" — 1.600 metros:
Maria Bonita, 56 ks., A. Rosa.
Neurosis, 55 ks., A. Macera.
Liberté, 55 ks., Não correrá.
Aspirina, 56 ks., J. Salfate.
Mimosa, 57 ks., A. Grassi.
Faceira, 57 ks., W. Oliveira.
Impression, 53 ks., C. Fernandez.
Camorra, 53 ks., D. Suarez.

Premio "Jangada" — 2.400 metros:
Minorú, 51 ks., D. Suarez.
Patricio, 48 ks., A. Rosa.
Maroim, 50 ks., C. Gray.
Madrugador, 49 ks., Le Mener.
Pardal, 55 ks., não correrá.
Ypiranga, 52 ks., R. Watson.

Premio "Energica" — 2.200 metros:
Diavolo, 51 ks., W. Oliveira.
Fandango, 46 ks., M. Santos.
Alerta, 46 ks., A. Rosa.
Aratú, 50 ks., C. Fernandez.
Bluff, 52 ks., A. Macera.
Liró, 54 ks., A. Grassi.

Premio "Goliath" — 2.000 metros:
Divino, 53 ks., C. Fernandez.
Conde Danilo, 53 ks., A. Diaz.
Marathon, 52 ks., R. Rodriguez.
Rêve d'Armes, 53 ks., J. Escobar.

***

VARIAS NOTICIAS

Como a sociedade congenere de Buenos Aires tambem o Jockey-Club de Montevidéo enviará a esta capital uma delegação, que já estava organizada, tendo sido, porém, posteriormente, modificada. A delegação uruguaya ficou definitivamente constituida dos srs. Carlos Gurméndez, Gomez Folle e Blas Vidal, este como presidente.

—:— Em outro logar desta secção publicamos o programma official da corrida que se realizará amanhã, no hippodromo de S. Francisco Xavier. Desse programma, que é um dos bons da temporada, fazem parte os classicos Diana e Pereira Lima, além de oito premios communs bem organizados, entre estes o denominado Energica, no qual estão inscriptos Liró, Diavolo, Fandango, Alerta, Bluff e Aratu'.

—:— Dos trinta e quatro animaes inscriptos no grande premio Centenario da Independencia vinte e um declararam forfait, restando os treze seguintes: Corsario, Bomjardim, Soberano, Testaferro, La Veloce, Conde Lucanor, Aymestry, Napolyon, Madrugador, Pardal, Ypiranga, Evil Eye e Bombazo. Destes, é duvidosa a presença de Testaferro e Aymestry.

—:— Montando a egua Sombra, que intervirá no premio Flaneur com 43 kilos, apparecerá em publico depois de amanhã pela primeira vez o aprendiz Raul Panello, trazido o anno passado de Buenos Aires pelo entraineur German Fernandez. O aprendiz argentino já correu em S. Paulo onde conseguiu collocar-se algumas vezes. A filha de General Rivas continua bem e se a raia se mantiver em estado normal correrá bem.

—:— Vae-se tentar pela primeira vez na Republica Argentina a fecundação artificial. A respeito um jornal de Buenos Aires publicou a seguinte nota:

"Irigoyen conseguiu assignalar-se já como um dos melhores pastores nacionaes de quantos até agora appareceram; todos os seus filhos são ganhadores e na actual temporada Black Beauty, heroina da *Polla de Potrancas*, destaca-se como a melhor representante do seu sexo. Mas o filho de Jardy é um "stallion" pouco generoso e os seus serviços são cada anno mais reduzidos. Se recorrermos ao catalogo verificaremos que nas vendas deste anno figura apenas um "yearling" por Irigoyen ou Le Samaritain, isto é, mesmo assim de origem duvidosa. Com o fim de ver se é possivel sanar esse inconveniente que ameaça mallograr um excellente garanhão nacional, vae ser tentada entre nós a fecundação artificial, que já se fez com exito na Inglaterra e na França e da qual Fournier se occupa detidamente. O dr. Calatremé irá por estes dias ao Haras Nacional, em Querquén; observará préviamente as condições de saude e o vigor do filho de Jardy e se o julgar em condições para a tentativa, serão escolhidas varias reproductoras de bôa origem para a experiencia. Trata-se, sem duvida, de uma tentativa interessante."

—:— A heroina do ultimo grande premio Doutor Frontin trabalhou hontem, no prado de S. Francisco Xavier, a distancia de 3.279 metros, por fóra dos bambús. La Veloce, que segue em optimas condições, registrou para aquella distancia, com relativa facilidade, o tempo de 233 segundos, tendo percorrido os ultimos 1.450 metros ao lado de Neurosis.

—:— A recente victoria de Evil Eye sobre Patricio, Conde Lucanor e Aymestry impressionou vivamente os nossos turfmen, pelo tempo e pelo estylo em que ganhou, impressão semelhante a que produziu Napolyon quando fez a sua estréa em companhia do seu companheiro de box, Corsario. Prolixos commentarios têm sido feitos sobre a performance do filho de Amsterdam e sobre a sua possivel actuação na grande carreira do primeiro domingo de setembro. Ainda hontem um collega vespertino publicou uma nota a respeito, que vamos transcrever por consideral-a a mais interessante e judiciosa de quantas já se publicaram. Eil-a:

"A victoria conquistada domingo ultimo, no Derby-Club, pelo cavallo Evil Eye, que será o representante do turf argentino nas grandes provas do centenario, impressionou fortemente os nossos turfmen, que lhe estão a emprestar, evidentemente, uma significação immensa, que ella não merece.

De certo, ninguem dirá que o defensor das côres do sr. Martinez de Hoz não mereça ser incluido entre os mais provaveis heroes dos premios annunciados para o mez proximo. Sua folha de serviços no prado de Palermo, a acção que desenvolveu na sua carreira de estréa no Rio, as provas particulares que, segundo consta, tem produzido na semana corrente, estão a apontal-o como um "coursier" de merito pouco commum. Apenas, não se póde concluir do seu recente triumpho que seja um vencedor quasi certo das carreiras nas quaes encontrará Testaferro, La Veloce, Pardal, etc.

Domingo passado, o filho de Amsterdam bateu um cavallo mediocre, Patricio, que o secundou, um parelheiro irregularissimo, Conde Lucanor, cujas "défaillances" têm sido frequentes e desconcertadas, e mais um adversario, Aymestry, que, embora de optima classe, não se encontra em fórma. Verdade é que percorreu os 2.100 metros em tempo optimo, 133 3|5", mas é preciso recordar que, no anno passado, no mesmo campo, Soberano ganhou em 2.200 metros, batendo por tres corpos Madrugador, marcando 136 3|5", récord francamente superior ao estabelecido em menos cem metros pelo pensionista de Fructuoso Pais.

Não ha, pois, razões para desanimos nem que autorizem a certeza do successo de Evil Eye nas severas provas que as duas sociedades annunciam para setembro. Testaferro, La Veloce e Pardal, para não citar senão esses, teriam, seguramente, realizado a façanha que o neto de Pietermaritzburg levou a cabo ha seis dias."

—:— O cavallo Rêve d'Armes, que reapparece no meeting de amanhã, será apresentado em magnificas condições. Se lhe derem uma direcção adequada o filho de Battleaxe actuará com muito destaque ao lado dos parelheiros com que se encontrará no premio Goliath. De resto, da ultima vez que appareceu em publico para alcançar duas victorias, o companheiro de blusa de Nubil, na segunda, registrou optimo tempo na milha, um dos melhores mesmo da temporada.

"MODA DE PARIS"

Mademoiselle Suzane Daimé de passagem ao Rio de Janeiro, terá a honra de receber vossa visita afim de vos mostrar a collecção das ultimas creações da casa "Mario Alya", de Paris. Carlton Hotel. Rua do Cattete, 44. Teleph. B. M. 2891. (O 17952)

Tintas e vernizes "Willey"
30, Rodrigo Silva, 32
Phones 4158 e 4196 C.
MOREIRA, BRAGA & C.
(2474)

Quarta-feira 30
No RIALTO
Quarta-feira 30
Bellissima e empolgante producção especial da
Associated Producers
A DESFORRA
enscenada pelo supremo mestre
THOS. H. INCE
Quarta-feira 30
Quarta-feira 30

Grande Circo Europeu
Armado na AVENIDA MEM DE SA' (Morro do Senado)
GRANDE COMPANHIA EQUESTRE, GYMNASTICA, ACROBATICA E ZOOLOGICA — Propriedade de João de Oliveira — Director Adelino Motta — Empreza Ferraz
HOJE — A's 8 3|4 — HOJE
VARIADO ESPECTACULO — NOVO PROGRAMMA
Successo do campeão brasileiro Joaquim de Araujo
Novidades por OTTO, VIOLA e ANTILLA
SURPREZAS POR TODOS OS ARTISTAS DA COMPANHIA
Risos pelos CLOWNS e TONYS
Brevemente — Estréa do TERRIVEL LEÃO NERO.
AMANHÃ — Grandioso MATINE'E INFANTIL ás 2 1|2 horas.
PREÇOS DO COSTUME (O 19051)

THEATRO RECREIO — Empresa Rangel & C.
Companhia Portugueza de Revistas, do Theatro Apollo de Lisboa
HOJE — A's 7 3|4 e 9 3|4 — HOJE
PILHAS E PERAS
Graça! Luxo!
Amanhã, ás 2 1|2 — MATINE'E, promovida por A. ROCA e S. OLIVEIRA — PILHAS E PERAS e intermedio — A's 7 3|4 e 9 3|4 — PILHAS E PERAS
Segunda-feira — GATO POR LEBRE
Em ensaios — A revista luso-brasileira — CASAES & C.ª (O 19115)

CINEMA PARIS
Mary Miles Minter
HOJE — Successo! — HOJE
Uma magistral producção da Realart Pictures
A PALHACINHA
a deliciosa comediante, a pequena dos 100 mil adoradores, secundada pelo elegante e fino actor JACK MULHAL, nos 5 esplendidos actos de impeccavel execução artistica.
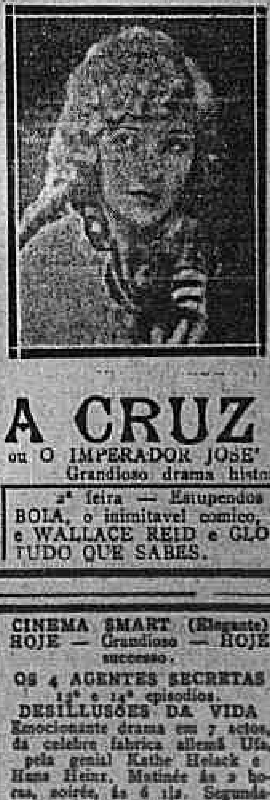
o vibrante actor, na prestigiosa producção
A CRUZ ROSADA
O IMPERADOR JOSE' II E A MAÇONARIA
Grandioso drama historico em 7 longos actos!
2ª feira — Estupendos exitos da "Paramount": CASCO BOIA, o original comico, com VONTADE DE CASAR — WALLACE REID e GLORIA SWANSON, em NÃO DIGAS TUDO QUE SABES.

THEATRO MUNICIPAL
Concessionario: WALTER MOCCHI — TEMPORADA OFFICIAL DE 1922
Temporada Lyrica do Centenario
GRANDE COMPANHIA LYRICA INTERNACIONAL
Na secretaria da Empresa (lado da Rua 13 de Maio)
VENDA CUMULATIVA
DE
6 VESPERAES
que serão representadas ás OPERAS DE WAGNER e outras 4, que a Empresa se reserva escolher
IRIS de MASCAGNI — IL PICCOLO MARAT de MASCAGNI — CARMEN de BIZET
GIULIETTA E ROMEO de ZANDONAI — GUARANY de C. GOMES — MANON de MASSENET
CAVALLERIA RUSTICANA de MASCAGNI
PREÇOS — Frisas e camarotes de 1ª, 1:880$; camarotes de 2ª, 480$; poltronas, 180$; balcões, A e B, 120$; balcões, outras filas, 100$000.
NOTA — O preço avulso da poltrona, em cada vesperal, será de 35$000.
HOJE — Sabbado, ás 10 horas, na bilheteria (lado da rua Treze de Maio), abre-se a VENDA CUMULATIVA DAS GALERIAS para essas seis recitas vesperaes, a preços excepcionaes.
Na secretaria (lado da rua Treze de Maio), continua a entrada de 40 % para os assignantes dos dois turnos e todas as assignaturas, com excepção das galerias.
Segunda-feira, 28, ás 5 horas da tarde, encerram-se definitivamente todas as assignaturas. (O 19103)

THEATRO CARLOS GOMES
EMPRESA PASCHOAL SEGRETO
HOJE — 2 sessões 2 — HOJE
A's 7 3|4 e 9 3|4
791.506 pessoas já viram AGUENTA, FELIPPE!
A Empresa commemorou o 3º centenario de suas representações
O mais brilhante original da parceria BITTENCOURT—MENEZES
AGUENTA, FELIPPE!...
A SOBERANA DAS REVISTAS!
A RAINHA DAS PEÇAS!
AMANHÃ, na matinée — O novo excentrico-parodista DUARTE, "enfant gâté" das platéas de Buenos Aires, onde permaneceu seis annos, nas suas novas e originaes creações de arremedo ao feminismo.
CINEMA MODERNO — Os quatro ultimos episodios de uma fita em series (O 19101)

JARDIM ZOOLOGICO
DOMINGO, 27 DE AGOSTO DE 1922
Grande festival em beneficio, para as obras da Egreja de São José e Nossa Senhora das Dores, do Andarahy Grande.
Barraquinhas, bandas de musica, gymnastica, football, corridas, theatro, baile e outras diversões.
TOMBOLA COM VALIOSOS PREMIOS. (O 18993)

CINE MEYER
HOJE — GRANDIOSO SUCCESSO — HOJE — No PALCO BAPTISTA JUNIOR com novo programma de successo.
Na tela — HAROLD LLOYD, no
O numero faz favor
8 actos
Cavalleiro Mysterioso
6 actos por ROBERTO MAC KIM
Segunda-feira — A Cruz Rosada ou O Imperador José II e a Maçonaria.

Cine E. de Dentro
HOJE — SUCCESSO — HOJE — No PALCO ALFREDO DE ALBUQUERQUE com um novo repertorio — Na TELA — O COLOSSO da GOLDWYN
UMA ALMA EM SUPPLICIO
7 longos actos, que nos mostra algo sobre a vida futura e o desconhecido. — Amanhã — No palco: Alfredo de Albuquerque (O 18994)

CINEMA SMART (Elegante)
HOJE — Grandioso — HOJE — successo:
OS 4 AGENTES SECRETAS
os 3 ultimos episodios
DESILLUSÕES DA VIDA
Emocionante drama em 6 actos, com Kathe Helleck e Hans Mierendorff.
Amanhã — Os 4 agentes secretos, 5º, 6º e 7º ep. Sombras de 1 bom, 5 actos, por Hella Moja.

TRIANON
COMPANHIA BRASILEIRA DE COMEDIA
Abigail Maia
ULTIMOS DIAS — ULTIMOS DIAS — ULTIMOS DIAS
O AMIGO DA PAZ
3 actos engraçadissimos de Armando Gonzaga. — Amanhã: O AMIGO DA PAZ.
QUARTA-FEIRA — ABAT-JOUR — Elegantissima comedia de RENATO VIANNA.
(O 19118)

QUEM QUER FICAR RICO?

QUINTA-FEIRA

200:000$000

— DA —

Loteria do Rio Grande do Sul

BILHETES A' VENDA EM TODA A PARTE.

Jogam sómente 15 milhares.

(2473)

A Caixa de Pensões do Pessoal Jornaleiro da Central do Brasil

Será assignado no dia 7 de setembro proximo, o decreto creando a Caixa de Pensões do pessoal jornaleiro da E. F. Central do Brasil, conforme communicação que recebeu do governo o dr. Joaquim de Assis Ribeiro, director da nossa principal via-ferrea.

A Caixa de Pensões dos jornaleiros vem garantir os direitos de milhares de servidores da União dando á familia dos mesmos uma pensão.

O prazo para que a caixa produza os seus effeitos será de 2 annos, tempo que terão de contribuir os jornaleiros para a constituição do patrimonio.

Instrucção Publica

Actos do director geral:

Designando a adjunta de 2ª classe Amalia dos Santos Meirelles, para a 4ª escola mixta do 14º; a de 3ª Izaura Gomes dos Santos Paixão, para a 1ª masculina do 8º; Carolina Basilia, para a 14ª mixta do 4º, e a substituta effectiva de adjunta Dagmar Medella da Costa, para a 8ª mixta do 9º, e dispensadas as substitutas de adjunta Irenne de Almeida Torres e Laura Diniz.

PREFEITURA

Foi nomeado guarda dos jardins da inspectoria de Mattas, Jardins, Caça e Pesca, o cidadão Antonio Augusto Lopes.

— Foi transferido o guarda de jardins Vicente Novellino para o cargo de guarda fiscal municipal.

SECÇÃO LIVRE

BONDES DE COPACABANA

MARAVILHOSA SOLUÇÃO

Era realmente um problema para o qual parecia não haver solução, este do congestionamento do trafego na cidade do Rio de Janeiro.

A Light acaba, entretanto, de resolver maravilhosamente tão difficil problema. Bondes, carros, automoveis, carroças, motocycletas, bicycletas, aeroplanos, assistencia, e até pedestres, já se movem, no Rio de Janeiro, todos desafogadamente, ás mil maravilhas, tranquillos e velozes, sem perigo. A Light resolveu o problema... SUPPRIMIU POSTES DE PARADA NA RUA DE COPACABANA, que eram elles que congestionavam a cidade!

E com que intelligencia! Na rua Ipanema, toda construida e habitada por familias desde a avenida Atlantica até ao morro, tinha, no entanto, um poste de parada, que atrapalhava todo o transito da cidade. A Light passou-o para a rua Guimarães Caipora, e collocou-o naquella rua, porque esta rua tem apenas 4 casas do lado do mar e uma quadra inteira que é um terreno devoluto, sem muro, mas por isso mesmo precisando de ter um poste de parada em frente.

A rua não é mais Caipora, é Bolivar. O caiporismo foi para a rua Ipanema. [illegible]

Os demais postes de parada foram distribuidos em distancias que os não permittem ver quando se approxima o bonde [illegible]

TERRA.

(O 18918)

DR. ERNANI FARIA ALVES — Cirurgia geral — (Appendice, Hernias, tumores, etc.) Apparelhos e Vias Urinarias. Rua S. Quitanda 95, 1º andar. A's 5 horas. Telephone 788 C. (599)

Aos srs. commerciantes e industriaes

é de grande vantagem annunciarem no "O ESTADO DE S. PAULO", um dos mais importantes orgãos da imprensa do paiz e que tem uma tiragem, circula por meio do Brasil, sendo lido em todas as Estados.

SUCCURSAL: Av. Rio Branco, 137 — Telephone 5356, Central. — (Junto á Galeria Cruzeiro) — Encarrega-se de annuncios, assignaturas, etc. (6851)

INDICADOR

ADVOGADOS

Dr. Amadeu da Silva — Rua 7 de Setembro 207, sobrado.

Dr. Alvaro Goulart de Oliveira — Rua da Alfandega 91, sobrado.

Dr. Salgado Filho — R. General Camara n. 21, 1º andar. Tel. 5304, Norte.

Drs. Veltasimo de Mello e Domingos Quintella — Rua Rosario, 85, 1º.

Dr. Nelson Campos — Escriptorio: Rua Carioca, 46.

Dr. Francisco Loup — Carmo, 71, 1º, sala 3º, ás 11 e das 16 ás 18 h.

Dr. M. Mendonça Guimarães Filho. Rua do Ouvidor 54, 1º andar.

Dr. M. Mme Drond da Costa — General Camara, 66. Tel. Norte 4747, das 11 ás 13 e das 14 ás 19 hs.

Dr. Bastos de Oliveira Filho — Rua da Quitanda n. 126. Tel. N. 3577 — Das 11 ás 12 e das 14 ás 17 horas.

MEDICOS

Dr. Luiz Ramos — Santa Fina 31, R. Conde Bomfim 683. Tel. V. 150.

Dr. Moraes (Manoel do) Av. R. B. 90.

Dr. J. Malagueta, R. S. José n. 41.

Dr. A. Pampiona — Medeiros Passaro, 27, Tijuca. 1 ás 6.

Dr. Flavio de Moura — R. Euzeques 3, ás 3 horas.

Dr. Henrique Duque — Rodrigo Silva 28, Rez. Av. Gomes Freire, 25.

Dr. Bruce Mallo — R. Rodrigo Silva, 28, Res.: Av. Gomes Freire, 25.

Dr. Nério Pereira — R. Estrella 3670. Res.: R. V. de Figueiredo 18.

MEDICOS OPERADORES

Dr. Barbosa Vianna — R. da Paz, 2 á e 3. T. C. 4974.

MEDICOS ESPECIALISTAS

Dr. Renato de Souza Lopes, prof. da Fac. (App. digestivo. Trat. esp. da syphilis. Rua S. José 39, 3 ás 5.

Dr. W. Schiller (mentaes e nerv.) — R. Olinda (93-1) Tel. S. 2494.

Dr. Nelson Miranda — Molestias das senhoras. Rua da Quitanda, 79.

raios X, os tumores ganglionares, e tambem com radium. R. Carioca, 48. Tel. C. 1525.

Dr. Coelho Rodrigues. Assembléa, 61, das 2 ás 5. Tel. C. 3041.

Dr. Pereira da Silva (Pelle e syphilis) R. Assembléa 52 (2 ás 5).

Dra. Urzulina — (Senhoras e creanças). R. do Carmo 29, 1 ás 5 e 4 ás 6.

Dr. Alfredo Francisco de Almeida — Ass. Rua [illegible]. Rua Rodrigo Silva 3. Moura Brito 18.

Dr. Rego Monteiro (olhos) — 1º de Março 10, ás 3 hs. Tel. 4133, N.

Dr. Werneck Machado — (Pelle e syphilis). Largo da Carioca 11, 1º and.

Dr. Gulherme Eisenloh — (Tuberculose). Rua da Misericordia, 16.

Dr. Pereira Mendes — (Raios X) — R. Carioca, 36. Tel. C. 1826.

Dr. Murillo de Campos — (D. mentaes). Assembléa, 36, de 1 ás 4 h.

Dr. Alberto Friedmann — (Syphilis) Assembléa 35, de 4 ás 6.

Dr. Marinho Rego — Pulmões, intestinos. S. José 63, 1 ás 3. Res. Tel. S. 3184.

CURA DA HYDROCELE

Dr. Leonidio Ribeiro, cura radical da hydrocele sem operação, 7 de Setembro 38, das 3 ás 4. Tel. 5816 C.

PARTOS E MOLESTIAS DAS SENHORAS

Dr. Daclano Goulart — R. Uruguayana 55 (4 ás 6). Tel. C. 3762.

Dr. Lincoln de Araujo — R. 7 de Setembro 96 (2 ás 4). T. C. 3351.

Dr. Camacho Crespo — R. Conde de Bomfim 577. Tel. V. 1171.

Dr. J. Pacifico — Norte 6163. Av. Mem de Sá, 32 (sobr.) das 4 ás 6.

Dr. Tigre de Oliveira — Assembléa 28 (12 ás 12 e 4 ás 5). Tel. N. 6363.

CIRURGIA. MOL. SENHORAS VIAS URINARIAS

Dr. Raul F. Santos — R. do Passado 36 (1 ás 4). Tel. C. 2369.

Dr. Felix Coutinho — S. José, 49 (1 ás 3). C. 264. Res. Larangeiras.

Dr. J. Adolpho Josetti — R. Assembléa 28 (2 ás 4). Tel. C. 700.

Dr. Eugenio Decourt — Consultas diarias — Assembléa 57, das 2 ás 5.

Dr. Barreto Praguer — Cura da Blennorrhagia — Assembléa 18, 3 ás 4 hs.

Dr. Rupert Freire — Uruguayana 134 (2 ás 11 e 2 ás 5). T. N. 6688.

CLINICA CIRURGICA, VIAS URINARIAS

Dr. Faulhaber — Da Sta. Casa — Carioca, 30, ás 3 hs. (3 ás 5 á ás 5).

Dr. Julio de Macedo — Carioca, 34-A (1 ás 6). Tel. C. 3051 — V. 5188.

DOENÇA VIAS URINARIAS (Venereas-cirurgicas)

Dr. Estellita Lins (da Cruz Vermelha Hosp. S. Laboratorio — R. Quitanda n. 81. Das 14 ás 18 T. C. 9703.

Dr. Chrysantho — R. Carioca, 28 — das 4 ás 6 (s.). Tel. C. 3956.

Partos, doenças das senhoras, tumores no ventre e operações — Dr. Jeronymo Guimarães — Rua Bambina 145. Tel. Sul 1400 — R. Carioca 28, de 3 ás 4. Cent. 358.

GARGANTA, NARIZ, OUVIDOS E BOCCA

Dr. Eurico de Lemos — Especialista Prof. liv. da Faculdade. Consultas: das 2 ás 4 — Av. Rio Branco, 13 (sobr.) — Das 12 ás 6 ha.

GARGANTA, NARIZ E OUVIDOS

Dr. F. Castello Marcondes — Rua Chile, 17 (3 ás 5). T. C. 4074.

Dr. Paulo Brandão — Quitanda 5 (1 ás 4). Tel. C. 1963.

Dr. Sebastião Cesar da Silva — Ouvidor, 183, 3 ás 5. T. N. 4026.

MOLESTIAS DA BOCCA

Dr. Waldemar Castello — Medico-dentista. Cirurgia e clinica. Av. Central 137 (4º). Tel. C. 5555.

OCULISTAS

Drs. Moura Brasil e Gabriel de Andrade — Uruguayana 37 (12 ás 4).

Dr. Paulo de Mello — Rua Carioca, 53, (3 ás 5). Tel. N. 5380.

OLHOS, GARGANTA, NARIZ E OUVIDOS

Dr. Guedes de Mello — R. S. José, 51, das 3 ás 5. T. C. 5868.

Dr. Raul David de Sanson — Ouvidor, 183, das 3 ás 5. Tel. C. 3597.

Dr. Gustavo de Freitas — Av. Central, 137, 9 ás 11 e 3 ás 5. T. C. 2101.

Dr. Hilario de Gouvêa — R. de São José 39 ás 6. T. C. 1507.

ESCOLAS E LIVRARIAS

Livraria Alves — Livros collegiaes e academicos — R. Ouvidor, 166.

HOTEIS E PENSÕES

Hotel Avenida — O mais importante do Brasil. End. teleg. "Avenida".

MELHORES CAFÉS

Café Ideal — Sempre puro. Das 7... Saude 149 a 150. Tel. 307, Norte.

CINEMATOGRAPHIA

Cinema Odeon — O cinema mais privilegiado no Brasil e no estrangeiro. Laboratorio e installações de "ygae". R. Tavares Bastos 133. T. B. M. 955.

COLLEGIOS

COLLEGIO PAULA FREITAS, fundado em 1894 — Internato, semi-internato e externato. Curso de admissão, preparatorios, commercial, secundario (da preparatorios e admissão as escolas superiores) e commercial (aulas diurnas e nocturnas). Haddock Lobo, 345. Tel. Villa 328. (23)

DECLARAÇÕES

A. G. A. MUTUOS E. F. C. BRASIL

O abaixo assignado declara que passou a assignar-se Augusto Guimarães da Costa.

Rio, 25-8-922 — *Augusto Costa*. (O 16777)

A' PRAÇA

Mauricio Teitel, estabelecido com fabrica de carpintaria e marcenaria, mudou-se da rua 7 de Setembro n. 168, para a rua da Constituição n. 29. (O 16883)

A' PRAÇA

A EMPREZA INDUSTRIAL DE MARMORE LIMITADA communica aos seus freguezes, fornecedores e a quem possa interessar que não terão algum valor: as quitações de contas — compromissos ou pedidos para execução de obras e qualquer operação de compra — venda, que não sejam assignados e autorizados pelo Gerente Sr. Renzo Decugis, unico socio investido dos poderes competentes para tal fim.

Todos os negocios serão tratados no escriptorio da Empreza á rua Candelaria 93, sobrado.

Rio de Janeiro, 23 de Agosto de 1922.

Empreza Industrial de Marmore Limitada. (O. 18600)

BEN∴ LOJ∴ CAP∴ URIAS

Segunda-feira, 28, sess∴ ... ás 20 horas. Ordem do dia: ... de eleiç∴ — O secr∴, *J. Aurelio*. 18∴ (O 19052)

ASSOCIAÇÃO BAHIANA DE BENEFICENCIA

ASSEMBLÉA GERAL (Em continuação)

De ordem do sr. dr. presidente, convido os srs. socios a comparecerem em Assembléa Geral, no domingo, 27, ás 13 horas, na sede social, para tratar da continuação da reunião convocada e commemoração do 2 de julho p. p.

Rio, 25 de agosto de 1922. O 1º secretario da ass. geral, *Dr. Alfredo de Araujo Gonçalves*. (O 19143)

SOCIEDADE COOPERATIVA AGRICOLA E PASTORIL

SÉDE: RUA CAMERINO 132 SOBRADO

De ordem do sr. presidente, convido os srs. socios a comparecerem á Assembléa Geral Extraordinaria (2ª convocação), domingo, 27 do corrente, na séde social, ás 17 horas. Ordem do dia: assumpto de maxima importancia. O 1º secretario, *A. C. Garcia*. (18941)

COLLEGIOS

Collegio Militar

Curso especial para exame de admissão ao 1º, 2º e 3º anno. Corpo docente competentissimo. Mensalidades modicas. Matriculas e informações no Curso Normal de Preparatorios, na rua do Ouvidor ns. 15 e 17, 1º, 2º e 3º andares. Tel. 6713 Norte. (O 12030)

Agencia Dactylographica e de traducções

Executam-se trabalhos dactylographicos e traducções com o maior esmero e presteza, na Escola Commercial Pinheiro, á rua S. José n. 79, 1º andar. Preços modicos. Informações na séde da escola, das 10 horas da manhã ás 5 horas da tarde. (O 20082)

CENTENARIO DA INDEPENDENCIA — Concurso Nacional de Agilidade Dactylographica

Continuam abertas, na secretaria da Escola Underwood, até 30 de setembro p. futuro, as inscripções para o grande concurso de dactylographia, que de accordo com a Commissão Executiva do Centenario da Independencia, vae se realizar no recinto da Exposição, conforme já foi noticiado por "A Noite", e outros jornaes. Os candidatos deverão se dirigir ao director do concurso á avenida Rio Branco n. 149, 2º andar. (O 19998) Z

ANNUNCIOS

PALACETE — Aluga-se mobilado o palacete da rua Senador Vergueiro n. 218. (O 18893)

Escola de chapéos para senhora — Maria Baptista Teixeira, acceita discipulas e as dá promptas em 30 lições. Rua Sete de Setembro n. 221, 1º andar. (O 20090)

Representante — Importante empresa procura representante idoneo, activo, bem relacionado, com referencias de primeira ordem. Resposta com os maiores e completos detalhes para "Empreza", neste jornal. Inutil será apresentar-se quem não estiver nas condições exigidas. (O 18962)

LULU' — Vende-se um marrom legitimo, n. 2, de 10 mezes, 160$. Rua Barata Ribeiro n. 234, Copacabana. (O 18988)

SUSPENSÃO — Pilulas utero-ovarianas, curam toda e qualquer suspensão com rapidez. Innumeros attestados medicos. Rua Sete de Setembro n. 82, Rio e rua da Gloria n. 166, S. Paulo. (O 19032)

ONDULADOR — Onduladores "Marcel", chamados pelo telephone Norte 156. (O 18967)

SALA DE JANTAR — Vende-se uma de Red Star muito boa. Rua Conselheiro Sampaio Vianna, 54. (O 18968)

PIANO — Vende-se um francez, perfeito e barato, na rua Conselheiro Sampaio Vianna, 54. (O 18969)

Machina de escrever — Remington n. 10, vende-se uma quasi nova á rua Conselheiro Sampaio Vianna, n. 54. (O 18970)

Machina de escrever "Fox" — Vende-se uma em bom estado; tratar na rua Acre n. 11 (Botequim). (O 18948)

AUTOMOVEL ELGIN — Vende-se um com sete logares, ver e tratar. Rua Archias Cordeiro, 39, E. Novo. (O 18944)

Automovel Buich — Vende-se um com sete logares, ver e tratar. Rua Archias Cordeiro, 39, E. Novo. (O 18945)

CÃO PERDIDO — Perdeu-se um Lulu da Pomerania [illegible] Gratifica-se generosamente a quem o entregar [illegible] (O 18934)

CASA BOTAFOGO — Compra-se uma pequena, com dois quartos e quintal, até 120:000$ [illegible] (O 18938)

Binoculos Zeiss — Vende-se um 8 "Argumentos" [illegible] Telephone Villa 6041 [illegible] (O 16898)

COZINHEIRA — Precisa-se de uma boa para o trivial e que durma no aluguel. Paga-se bem. Rua Ferreira Vianna n. 37, sobrado. (O 18965)

Quartos ou sala — [illegible] (O 16771)

PHARMACIA — Precisa-se de um socio com 4 contos, para uma boa pharmacia, no suburbio, lugar populoso e de grande futuro. Cartas para esta redacção a "Socio Antonio". (O 18958)

QUARTOS — Alugam-se bons quartos para cavalheiros de tratamento, com ou sem pensão, á rua Sylvio Romero n. 90. Tel. 4249. (O 19140)

Exposição Nacional — Concessão para exploração de paiz [illegible] Recebem-se offertas por cartas para o escriptorio desta jornal á J. F. R. (O 18989)

RELOJOEIRO — Offerece-se um de primeira ordem. Cartas nesta redacção para O. O. (O 19154)

4$000 — Será possivel? !... — Uma duzia (de 12) copos com pé para vinho, todos de cristal! Estão todos ESTUPENDAMENTE escandalizados com esta extraordinaria pechincha! CASA FLAMENGO — Rua do Cattete n. 59. Telephone B. M. 3. (O 19135)

Ourives de prata — Officiaes ou meios officiaes, precisam-se para a Casa S. Paulo, Cartas á M. Ganzo, Praça Tiradentes n. 10. (O 19155)

PROFESSOR — Offerece-se um de portuguez, historia do Brasil, geographia e mathematica elementar, para lecionar em familias. Informações á rua S. José 39. (O 19158)

Dactylographa — Precisa-se de uma. Paga-se bem. Cartas ao n. 64. (O 19145)

QUARTO-PENSÃO — Procura-se um compartimento bem arejado, com pensão para um casal. Unicos hospedes. Cartas [illegible] (O 19155)

VINOVITA

O melhor estimulante da nutrição dos tecidos e da reconstituição organica. Poderoso agente da calcificação e recalcificação ossea na CRESCIMENTO e na TUBERCULOSE. Excitante das glandulas de secreção interna e regenerador dos elementos do sangue na ANEMIA e LYMPHATISMO. Estimula o appetite, determinando um rapido augmento de peso. Indicado ainda com exito inexcedivel na GRAVIDEZ, na AMAMMENTAÇÃO, na FURUNCULOSE, na NEURASTHENIA, na FRAQUESA GERAL, etc.

FORTALECE, TONIFICA, ENGORDA E REJUVENESCE

A' venda nas principaes pharmacias e na Flora Medicinal — Rua S. Pedro, 38. Deposito: Andradas, 29 — RIO.

DROGARIA CAMARGO — S. Paulo. (O 14464)

CURA RADICAL DE GONORRHEA CHRONICA ou RECENTE em poucos dias com processos modernos, sem dôr; garante-se o tratamento. Electricidade. Vaccina 606 e 914. Assembléa 54, das 10 ás 18 horas. Serviço nocturno, das 8 ás 9. DR. PEDRO MAGALHÃES (O 17636)

Dentista — Dr. Saint-Clair Senna — Trabalhos aperfeiçoados e executados com rapidez. RUA MARECHAL FLORIANO N. 42. Esquina da rua dos Andradas. Telephone Norte 1753. (O 15912)

OURO — Prata, platina, brilhantes, compram-se e pagam-se bem; na praça Tiradentes n. 64. Concertam-se joias e relogios. CASA GARCIA (648)

TERRENO EM COPACABANA — Vende-se um bom terreno na praça Cardeal Arcoverde, esquina da rua Toneleiros. Trata-se no Largo da Carioca n. 13, com Duarte Felix. (7831)

Prof. Coelho e Souza — Clinica especial e exclusiva de dentaduras sem pressão e sem céo de bocca. RUA ASSEMBLÉA, 72 (2085)

Quartos em Copacabana — Alugam-se, em Copacabana, perto da Avenida Atlantica, dois quartos numa casa particular. Proprios para cavalheiros e casaes estrangeiros de tratamento. — Cartas á G. B. S., no escriptorio desta folha. (2437)

Ouro M. 4$700 — Compra-se ouro, prata, platina, brilhantes e joias; paga-se bem. Officina de concertos de joias e relogios. Cautelas de objectos usados [illegible] Rua Vasco da Gamma [illegible] (O 13215)

LEQUES para noivas e para toilette, ultimas novidades

Montam-se e concertam-se leques como na Europa — Casa Grão Turco — Ouvidor, 96. Tel. N. 4034. (593)

VIAS URINARIAS — Cura da gonorrhéa aguda e chronica e suas complicações. Tratamento rapido do estreitamento pela electricidade. Tratamento da syphilis pelo bismutho, neosalvarsan e injecções de 914. — Dr. Rocha — Consultas e curativos das 9 ás 11 e das 5 ás 7. Rua Sete de Setembro 131. Com ou sem dor e sem soffrimento para o paciente. — Preços modicos. (2202)

PEITORAL LAURA — Poderoso medicamento empregado com grande exito nas Tosses, Bronchites, Constipações, etc.; tonifica os pulmões e as bronchites. — Vende-se em todas as pharmacias. Deposito: Rua Senador Pompeu, 98. (O 16898)

VENTILADOR — Precisa-se de um pequeno, em bom estado, na rua Sete de Setembro, 231, sobrado. (O 19073)

CASA — Vende-se a bella vivenda da rua dr. José Hygino n. 163, em frente de um grande jardim; com um palacete e espaçosos aposentos, completamente reformado. Ver, das 10 ás 13 horas ás 14, trata-se na rua da Carioca n. 87, com o sr. Vieira. — Telephone Central n. 2063. (O 16881)

MOBILIAS — Vendem-se uma rica sala de jantar de peroba, e um dormitorio de peroba, na rua Senador Dantas n. 5. (O 18.863)

Vende-se um rico e novo piano allemão, perfeito, na rua Senador Dantas n. 5. (O 18.863)

Limousine FORD — POR 5 CONTOS — Vende-se em perfeito estado de conservação, com o motor revisto e regulado de novo, com roda de sobresalente desmontavel, pneumaticos novos, partidas electricas, uma buzina e todos os accessorios. O proprietario vende porque comprou outro carro, e está prompto a mostral-o e pede informações ao sr. Dario Silva 47, das 8 horas ao meio dia. (O 16938)

CASA MOBILADA — Traspassa-se o aluguel de uma casa mobilada, perto da rua da Conde de Bomfim, com boa casa pequena de quartos, uma sala, e por preço de ocasião, por contrato, com deposito. Cartas para o escriptorio deste jornal a H. (O 18797)

COSTUREIRAS — Precisa-se de boas ajudantes com pratica de officinas. — Rua Senador Vergueiro n. 102. (O 16945)

Vestidos e chapéos — Para senhoras sob medida ULTIMOS MODELOS DE VIENNA — PREÇOS MODICOS — *Mme. HIRSCH-SAVOY* — Rua Petropolis, 7 — SANTA THEREZA — Bonde Paula Mattos na porta. (2297)

Moendas de ferro

Vende-se uma, com tres cylindros, em bom estado de funccionamento e bem assim um tacho para fabricação de melado comportando doze latas de kerozene de caldo; para ver e tratar com o dr. Avellar, Estrada de S. João Estação de Bangú. (O 19018)

Cabellos Brancos

A melhor tintura preta ou castanha é a "AGUA FIGARO" para cabello e barba.

Preferida ha 20 annos. Preço 10$000; pelo correio 13$.

Perfumaria "A NOIVA"

Rua Rodrigo Silva n. 36

Entre Assembléa e Sete de Setembro e em todas as perfumarias. (1484)

DIREITO COMMERCIAL

Vende-se o 1º, 2º, 3º, 4º, 5º, 1º, 5º, 2º e 8º de Carvalho de Mendonça, á rua do Rosario n. 97, sobrado. (O 19026)

SENHORAS E SENHORITAS

A Legião da Mulher Brasileira, 134, 2º, rua 7 de Setembro, precisa de agentes externas; boa remuneração. (O 16902)

ALFAIATE

Precisa-se de officiaes de paletots. Paga-se bem; rua Uruguayana n. 45. (O 20075)

DENTADURAS sem vacuo, isto é, sem pressão, sem ventosa e, em certos casos, sem chapas ou céo da bocca. Dr. Silvino Mattos—R. 7 Setembro 231 (O 19073)

CHAUFFEUR

Precisa-se de um para carro particular. Exigem-se referencias. Quitanda n. 72, sob. Paulo. (O 20076)

PHARMACIA

Optimo emprego de capital. Vende-se, no centro longo contrato, ficando a loja de graça, afreguezada e sortida. Informações com o sr. Pinheiro. Uruguayana 35. (O 20079)

AUTOMOVEL

Vende-se em boas condições. Fabricante Dux, força 12 x 18 H.P., está trabalhando. Ver á rua General Canabarro n. 25, das 11 ás 12. (O 20080)

SEMPRE FRESCO

Ha medicamentos que, ao cabo de algum tempo em que estão depositados nas pharmacias, não só perdem as suas virtudes curativas como tambem transformam-se muitas vezes em perigos para o organismo. Prevendo isto muitos medicos tem cuidados para indical-os aos seus clientes. Sem o menor risco todo facultativo póde receitar o Salvitae aos seus doentes, porque elle nunca altera com o clima ou com o tempo, está sempre fresco e em condições de actuar directamente com proveitos em todos os casos de dores de cabeça, má digestão, obstrucções, bilis e demais infecções para as quaes é indicado e se considera como um protector do bom funccionamento do organismo e que deve estar sempre á mão em todas as casas.

Por outro lado, a Agencia neste paiz renova os stocks por cada vapor e o consumo deste medicamento não permitte seu estancamento nas prateleiras. Não obstante o que foi dito acima, convém repetir que o Salvitae não soffre alteração. (2821)

DENTISTA

RUA 7 SETEMBRO, 231 — Chapas a 40$; corôas a 25$; PIVOTS a 15$; extracções a 4$, etc. (O 19073)

CASAS

Vendem-se dois predios, construcção moderna, sitos á rua Conde de Bomfim ns. 107 e 109. Trata-se com o sr. Alfredo Mattos, rua General Camara n. 8. (O 19074)

AUTOMOVEL

Vende-se a dinheiro ou a prazo, americano, quatro cylindros, taximetro allemão, 2 jogos de capas, para-choques e lanternas, completamente novo. Rua do Cattete n. 247, casa XII. (O 19066)

AUTOMOVEL

Vende-se, particular, americano, quatro cylindros, dois jogos de capas, para-choques e lanternas, completamente novo. Rua do Cattete n. 247, casa XII (doze). (O 19066)

ARMAÇÃO

Vende-se a installação completa para uma loja, barato, para desoccupar logar. Armação de 4,50 x 3,50; vitrine 1,35 x 3,50; balcão de 2 m. uma pechincha com grande espelho, todo de peroba, novo, esmaltado em branco, com espelhos e vidros. Ver á rua Carioca n. 52, 1º andar, de 10 ás 14 horas. (O 19071)

PHARMACIA

Precisa-se de um bom pratico, na rua do Cattete n. 281. (O 19076)

Armações e balcões

Vendem-se 2 lances de armações e 2 balcões; rua Rodrigo Silva n. 36. (2477)

COZINHEIRA PERDIDA

A' pessoa que souber do paradeiro de uma moça de cor, com 17 annos presumiveis, e que veiu de Pindamonhangaba pelo Rapido Paulista de 22 do corrente, pede-se a fineza de dar informações a Cesar Miné, no Parc Royal. Telephone 4000. (2485)

CASA MOBILADA

(COPACABANA)

Aluga-se para familia de tratamento, á r. Copacabana 927, uma casa completamente mobilada, tendo cinco quartos, sala de visitas e de jantar, grande quarto de banhos e mais dependencias. Póde ser vista de 1 ás 4. (O 17618)

Modista de chapéos

Precisa-se de vendeuse e boas ajudantes com pratica; não se faz questão de ordenado; na casa Isidoro, á rua Sete de Setembro n. 99. (O 18.876)

BELLO TERRENO

Vende-se proximo a Conde de Bomfim, 25 minutos da cidade. Trata-se com o proprietario á rua da Alfandega n. 130, 1º andar, das 2 ás 6 horas. (O 18.858)

PHARMACIA

Vende-se uma boa pharmacia com moradia para familia e contrato predial, pela quantia de 15 contos. Facilita-se o pagamento. Cartas ao sr. Adriano. (O 18.865)

ALUGA-SE

em casa de um casal, um confortavel quarto com janella ao ar livre, bella vista, mobilado, com pensão e todas as commodidades precisas, a dois moços ou a um casal. Rua Paysandú n. 168, sobrado. Tem telephone. (O 18895)

PENSÃO

Compra-se uma mobilada, installada em bom predio e boa rua perto do centro, que tenha de 20 a 40 quartos. Não se faz questão que tenha muitos hospedes. Offertas com explicações a J. Ferraz Neves, nesta redacção. Urgente. (O 18904)

Casa e parque

Verdadeiro sanatorio, pittoresca moradia, aluga-se a familia de gosto e tratamento, proximo ao Largo do Vermelho, á rua Bella S. Luiz 41. Contrato. (O 16864)

O Unguento de Doan, sua fabricação e applicação

O Unguento de Doan é um preparado feito com todos os requisitos que a sciencia exige. Em sua composição entram somente substancias da mais fina qualidade e pureza e de maior poder medicinal, qualidades estas que são préviamente estudadas nos nossos laboratorios. Na sua manipulação exige-se a mais completa asepsia, a qual unida ao grande poder antiseptico dos seus componentes fazem com que este Unguento tenha um effeito cicatrizante e curativo tão immediato como seguro.

No toucador das senhoras, é um artigo indispensavel; faz desapparecer as espinhas, panos, manchas, sardas, brotoejas etc... etc.. Seu uso não prejudica a pelle mais delicada. Applicando-se todas as noites antes de deitar-se conserva a cutis fresca, limpa e sã. Usa-se em todas as enfermidades da pelle com magnificos resultados. Possuil-o no seu toucador, é possuir a belleza á mão.

Vendem-se em todas as pharmacias. Peça o nosso folheto sobre as enfermidades da pelle e o enviaremos absolutamente gratis.

FOSTER-McCLELLAN Co., Rio de Janeiro Caixa Postal 1062. (2041).

LEILÃO

O leiloeiro IGLESIAS venderá em leilão na terça-feira 29 do corrente ás 4 1/2 horas da tarde o bello palacete á rua Professor Gabizo n. 97, em centro de terreno com portão e entrada para automovel, e todo o mobiliario de luxo, tapeçarias, cristaes e louças que guarnecem o mesmo. Vide annuncio "Jornal do Commercio", dia 25, o predio poderá ser examinado no dia do leilão. (2487)

Praia de Botafogo

Passa-se uma pensão familiar, com 7 quartos, cartas neste jornal a L. L. 12. (O 19130)

Pensão Danubio

Exclusivamente familiar, dispõe de uma sala e quarto bem mobilados, com vista para o mar, cozinha excellente. Rua Corrêa Dutra n. 9, esquina do Flamengo. (O 19107)

Operarios habeis

Precisa-se de 1 torneiro bem habilitado, dois mecanicos com bastante pratica e dois ajudantes de mecanicos já conhecedores do serviço. Pagam-se bons ordenados. Apresentar-se á Fabrica de Pregos, de M. E. Marvin. Rua Menna Barreto, 92, Botafogo. (O 19133)

CERAMICA

Vende-se uma contendo materias primas diversas e em franca prosperidade, já produzindo telha typo Marselha, canal e tijolos, perto da Capital, cartas neste escriptorio a M. M. (O 18926)

Inglez em um mez

Senhor inglez, diplomado pela Universidade de Londres, acaba de preparar um curso pratico em dez lições. Cinco mil réis por lição, a domicilio. Cartas á "Inglaterra", nesta folha. (O 18928)

PINTOR

Precisa-se de um pintor, urgente. Rua Conde de Bomfim 1326. (O 18921)

Predio no centro

Aluga-se um á rua da Quitanda, com 2 andares, que rendem o aluguel total. Negocio de occasião. Trata-se á rua Sete de Setembro n. 223. (O 20073)

MOVEIS

Compra-se moveis, casas mobiladas; attende-se a chamados, pelo telephone Central 5671. Lavradio n. 126. (O 19113)

CALLISTA

A. MATTOS, especialista em unhas encravadas. Rua do Carmo n. 38, telephone Central 2387. Casa de Banhos. (O 19117)

VENDEDOR

Precisa-se para trabalhar na Capital e praças do Sul (S. Paulo, etc.), activo e pratico. Dá-se ordenado e interesse, vendendo e cobrando sob sua responsabilidade artigos patenteados de perfumaria e pharmacia. Exige-se deposito, em dinheiro, não inferior a 15 contos. Não se deseja perder tempo. Cartas neste jornal para L. A. P. (O 19118)

SITIO

Deseja-se alugar um, não muito grande, proximo da Capital, tendo agua, regular e hygienica moradia e conducção facil. Só serve com a clausula de opção em caso de compra pelo inquilino. Carta com explicação, neste jornal, para L. A. P. (O 19118)

Precisa-se arrendar ou comprar

Grande predio com armazem ou barracão e terreno no centro, Cidade Nova, bairros da Lapa, Riachuelo, Cattete, Laranjeiras e Botafogo. Informações e propostas para Lopes Rodrigues, nesta folha. (O 18978)

Barata Renault

Vende-se por 2:800$ perfeita, economica, com 4 logares, á rua do Bispo n. 55, com o sr. Jacques. (O 20022)

CHACARA

Aluga-se ou arrenda-se uma boa chacara, com cocheira, quartos para moradia e alguma plantação; á rua Jardim Botanico n. 958. Trata-se á avenida Atlantica n. 796. Telephone Ipanema 149. (O 20025)

OURO

Compra-se ouro e platina; paga-se bem. Concerta-se joias e relogios, com garantia. Trabalhos de arte em platina e ouro. Ourivesaria Amsterdam. Uruguayana n. 216, N. 6893. (O 20018)

LECLERC & C.

Agentes de Privilegios e Marcas de Fabricas e Commercio

Rua do Rosario n. 156

Encarregam-se de contratar e promover o fornecimento dos apparelhos automaticos para engate de carros, segundo os aperfeiçoamentos privilegiados pela patente de invenção n. 8897, da qual é proprietaria a The National Malleable Castings Company. (O 19022)

Dactylographia

Stenographia, aprende-se na Escola Royal, tres vezes por semana, 10$000 por mez, 4, 15$, 6, 20$, curso rapido 40$. Avenida Rio Branco, 151. Archias Cordeiro, 159. Meyer, Mariz e Barros, 175. Director A. Castro. (O 19004)

Touring Locomobile

O maior e melhor automovel norte-americano, vende-se novo 60 contos, ver na Ita Garage, rua Marquez de Abrantes n. 102. (O 18989)

AUTO ITALA

Vende-se por 8:000$, verdadeira pechincha, 25/30 H. P., ultimo typo, carrosserie luxo, torpedo 7 logares, perfeito, particular, trabalhando em serviço do dono, 5 pneus cord novos, luz electrica, buzina autovox, pintura boa, capas novas, muito economico, licenciado n. 287. Ver Garage S. Paulo, Botafogo, até ás 10 horas, tratar com Luiz Cunha, rua Palmeiras 105, Botafogo. (O 18979)

S. A. "SOMELL"

FABRICANTE DE ARTEFACTOS DE BORRACHA

Vendas em grande escala de superiores correias.

Systema americano, para transmissão.

Limita o seu lucro e por isso não teme concorrencia.

Peçam preços.

Fabrica: — ESTRADA DAS FURNAS, 381.

Escriptorios: — AV. MEM DE SA', 110.

Telephone: — C. 5357.

(O. 20059)

FORD

Compra-se um double-phaeton novo, licenciado, uso particular. Offerta pelo telephone Norte 6670, indicando onde póde ser visto e tratado. (O 19016)

PETROPOLIS

Aluga-se quartos mobilados com pensão, rua Carlos Gomes n. 78; telephone 1017. (O 19109)

A confecção moderna de dentaduras obedece a um processo inteiramente novo, de forma a haver perfeita imitação dos dentes naturaes, além da belleza, solidez e garantia do trabalho. Esse novo methodo concorre para que a pronuncia das palavras seja clara e a mastigação completa. No consultorio do especialista Dr. Silvino Mattos ha uma bella e custosa exposição de trabalhos dentarios, cujas explicações são dadas na occasião, sem nenhum compromisso para os visitantes, pois não se cobram consultas. Pede-se, portanto, a todo aquelle que desejar trabalhos de tal natureza o favor de primeiramente vir examinar o seu systema novo de dentaduras, cujos preços estão ao alcance de toda a bolsa e cujo effeito é deveras agradavel. 231. 7 Setembro (O 19073)

Professor de Portuguez

Um cavalheiro do commercio precisa de um professor de portuguez; cartas para esta redacção, a P. F. (O 20048)

Negocios em S. Paulo e Santos

O advogado Dr. Matta Cardim, com escriptorio á rua Buenos Aires 118, sala 4, incumbe-se de quaesquer serviços judiciaes em S. Paulo e Santos. (O 20055)

Bonde electrico sem trilhos

Ultima novidade para o interior do Brasil. Não exige estradas muito boas, consumindo muito pouca electricidade. Informações, detalhes e preços, com Cerqueira. Caixa postal 799 — São Paulo. (O 20063)

TACHO DE FERRO

Vende-se um, com capacidade para doze latas de kerozene de caldo, proprio para fabricação de melado, e bem assim uma moenda de ferro, com tres cylindros; funccionando bem; para ver e tratar, com o Dr. Avellar, á Estrada de S. João, estação de Bangu'. (O 19019)

INSTALLAÇÕES HYDROELECTRICAS

SIEMENS

Companhia Brasileira de Electricidade

Siemens Schuckertwerke

RIO DE JANEIRO

Rua Buenos Aires, 29

Deposito e venda: Rua da Alfandega, 178. (2483)

112 annos moeda de prata

Vende-se uma, valor de 960 réis — Rua Francisco Eugenio n. 327, com A. Pinto, das 7 ás 12 da manhã. (O 19024)

PHARMACIA AMERICANA

Avenida Mem de Sá n. 45 (em frente aos Arcos). Consultas de 8 ás 11 horas. (O 18995)

Apartamentos completos

Acceitam-se propostas para os apartamentos a ser entregues no fim do mez, unicos no estylo, em casa particular, composto de sala, um ou mais quartos e banheiro privativo, a cada apartamento, muita luz e ar, morro ao fundo, com vista para o mar, sem moveis, com limpeza e pensão de 1ª ordem, mesmo com regimen, proprio para casaes estrangeiros de fino tratamento, que queiram viver com todo o conforto sem as etiquetas obrigadas nos grandes hoteis; rua Santo Amaro n. 81; trata-se no 79, do meio dia ás 6 da tarde. (O 20016)

Petropolis, pequeno chalet

Aluga-se a casal, por contrato; informações no domingo, 27 do corrente, com o sr. Jacob, rua Boulevar n. 277 — Petropolis. (O 19030)

SANTA THEREZA

Vende-se um terreno perto dos Dois Irmãos. Lote n. 95. Preço e planta, Avenida Rio Branco n. 105, loja. (O 20085)

CHACARA

Aluga-se uma para as festas do Centenario; logar salubre, casa confortavel, mobilada, distante da capital uma hora de viagem, com bonde á porta, etc. Informações na rua da Candelaria n. 69, com o sr. Antonio Vieira, das 8 ás 6 da tarde. (O 19032)

TERRENO

Vende-se 18:000$, um, com 31 x 45, proximo á rua Professor Gabizo, 538, C. — Quitanda n. 21. (O 19038)

CALLISTA

Carvalho, rua Uruguayana n. 22, 1º andar. Tel. C. 1551. (O 19035)

SAL PERYNAS

Trazendo o seu carregamento completo de SAL PERYNAS, entrou hontem em nosso porto o navio motor "Mercedes", pertencente á firma Jalles & C.ª, com escriptorio á rua da Candelaria n. 69, 1º andar, a cuja firma vem consignado o seu carregamento. (O 19031)

Acção entre amigos

Fica adiada para o dia 5 de setembro, a rifa de um relogio de ouro, que devia correr no dia 26 do corrente. (O 20053)

Fazenda - E. do Rio

Vende-se uma grande fazenda com 335 alqueires, logar saluberrimo, com mattas virgens, capoeirões, pastos, lavoura e horta em grande escala, boa criação de gado leiteiro e suinos, fabrica de manteiga, aguardente e assucar; bom machinismo movido a agua; optima casa de moradia, mobilada, para familia de tratamento. Informações com J. Pulinelu, Fazenda de Campo Alegre — Rialto, E. do Rio — E. F. C. B. (O 20051)

Grande terreno

Com cerca de dois milhões de metros quadrados e uma grande casa; vende-se por 220:000$ (pouco mais de 100 réis cada metro); situado na Estrada Real de Santa Cruz, proximo da Estação do mesmo nome e do projectado Matadouro Modelo; circundado por ruas e estradas planas, provido de abundante agua e prestando-se para qualquer exploração industrial, edificações ou venda de lotes avulsos, de que ha grande procura no local; plantas e mais informações no largo de São Francisco, 44, 2º andar, das 11 ás 4. (O 20035)

CURSO DE DANSA

Mme. Danitza. Avenida Rio Branco n. 131. Das 2 ás 6. (O 19042)

HOTEL CARLTON

Alugam-se quartos para solteiros e casaes, mobilados com todo o conforto; agua em todos os quartos. No centro da cidade, a 5 minutos da Exposição, á rua do Cattete n. 44. (O 19048)

CHAPÉOS

Lindos modelos pelos menores preços. Rua da Carioca 10, 1º andar; telphone Central 4738. (O 19047)

PIANO ALLEMÃO

Vende-se um completamente novo e de bom fabricante. Trata-se com Emilio, rua Municipal n. 13, sobrado, fundos. (O 20040)

Acção entre amigos

A de um relogio de ouro da Exposição de 1908, que devia extrair-se no dia 26 do corrente, fica transferida para o dia 2 de setembro vindouro. (O 20041)

CASA ATE' 400$000

Precisa-se alugar, com urgencia, para familia distincta, uma casa que tenha pelo menos tres quartos, bom quintal, além de outras dependencias [illegible], preferindo-se Botafogo, [illegible] na ou Icarahy. Dão-se todas [illegible]. Tratar com o dr. José [illegible]eira, á Avenida Gomes Freire n. 121, 2º andar; das 12 ás 16 horas. (O 20047)

LANDAU

Vende-se um, em bom estado de conservação e bem assim uma linda parelha de bestas novas e já certas de carro; para ver e tratar, na Estrada de S. João, Estação de Bangú, com o dr. Avellar. (O 19018)

BESTAS

Vende-se uma linda parelha de bestas novas e já certas de carros e bem assim um landau em bom estado de conservação; para ver e tratar, na Estrada de S. João, Estação de Bangú, com o dr. Avellar. (O 19018)

Atelier Aymone

Chapéos para senhoras e meninas. Executa-se qualquer modelo pelo figurino, e acceitam-se reformas a preços modicos; rua Uruguayana n. 22, 1º andar. Tel. C. 4757. (O 20050)

Aos asthmaticos

O abaixo assignado que soffreu durante 22 annos de uma terrivel bronchite asthmatica, tendo tido a felicidade de curar-se completamente por meio de uma santa receita, por gratidão enviará a mesma receita, gratis, a todos os doentes da mesma doença. Escrever a MANOEL FERREIRA DA SILVA. Rua Baturité n. 37 — S. Paulo. (O 11852)

Machina de escrever

Vende-se uma Underwood, carro grande; rua São José, 19, 1º andar. (O 19099)

CENTENARIO

Aluga-se no centro da cidade uma boa casa mobilada, com dois quartos, duas salas, banheiro, fogão a gaz, etc. Trata-se na rua do Resende n. 70, sobrado. (O 19100)

BOM NEGOCIO

Vende-se uma tinturaria, uma alfaiataria, com bastante freguezia por motivo do proprietario ter que se retirar; rua Conde de Bomfim n. 258. (O 19092)

BONS AGENTES

Para uma Agencia Financial precisa-se de bons agentes de ambos os sexos, com ordenado e commissão; condições: referencias e fiança com dinheiro, á rua Rosario 72, 1º andar, das 10 ás 16 horas. (O 19086)

SOBRADO

Traspassa-se o contrato de dois andares no melhor ponto da cidade; informações: avenida Rio Branco 175, loja. (O 19095)

SALAS

Para escriptorios, alugam-se no melhor ponto da cidade; largo da Carioca, I ou II andar. Informações: avenida Rio Branco, 175, loja. (O 19095)

Fazenda de criação

Vende-se uma na estação Sant'Anna, Central do Brasil, duas e meia horas do Rio; tendo 50 alqueires mais ou menos em terra, bons pastos divididos e cercados, com boa aguada. Boa casa de morada, paiol, rancho, curral e moinho em perfeito estado; 60 cabeças de gado leiteiro e animaes de sella. Preço 45 contos; mais informações a João Mancio, fazenda Matto Dentro, E. do Rio, E. F. Central do Brasil. (O 18999)

CASA MOBILADA

Aluga-se á familia de fino tratamento, uma boa casa mobilada, composta de sala de espera, sala de visitas, sala de jantar, quatro quartos, banheiro com agua quente e fria, na rua dos Voluntarios da Patria. Para tratar com o sr. Costa, á rua da Misericordia n. 14, sobrado. (O 19091)

PIANO ALLEMÃO

Vende-se um harmonioso Bechstein, com armação de metal, cordas cruzadas e isoladores. Preço minimo 1:600$ — Rua Luis de Vasconcellos n. 371, casa 4, das 8 ás 12. (O 20021)

Cavallos de raça

Vendem-se 2 cavallos, sendo um de cor preta e meio sangue Andaluz e o outro tordilho meio sangue arabe, proprios para sella. Preço de occasião. Ver no Boulevard 28 de Setembro n. 210 — Villa Isabel. (O 20015)

PENSÃO

Alugam-se optimos aposentos mobilados, a familias e cavalheiros distinctos, em predio bem situado á rua Voluntarios da Patria, proximo á praia. Boa cozinha, banhos, etc. Telephone Sul 2777. (O 18906)

PENSÃO NATAL

Aposentos de luxo para familia de tratamento. Cozinha de 1ª ordem — Cattete n. 245. (O 20010)

COPACABANA

Vende-se um terreno medindo: 11 1/2 x 36, com muros de meiação, á rua Xavier da Silveira, entre os ns. 99 e 113; trata-se á rua Barata Ribeiro n. 630. Tel. Ipanema 1944. (O 20012)

Photo Binoculo

Vende-se apparelho 9 x 12 Zeiss e binoculo Zeiss 16 x; rua Buenos Aires n. 120. Labor. Photographico. (O 18932)

Dactylographa

Com pratica de escriptorio, conhecendo bem portuguez, francez e contabilidade offerece-se. Tel. S. 1303. (O 20032)

CASA RUTH

CALÇADO DE GRAÇA

204 - Rua Uruguayana - 204 (Entre S. Pedro e Theophilo Ottoni)

— NÃO CONFUNDIR COM IMITADORES —

Bellissimos e ultra-modernos sapatos em pellica envernizada e em bufalo branco, salto á LUIX XV — de 31 a 39.

Modernos sapatos em bufalo branco e em pellica envernizada, salto alto e baixo — de 33 a 39.

Grande quantidade de calçado para homens, senhoras e creanças, para liquidar, a preços infimos.

Pelo Correio mais 2$000, em par.

Pedidos á CASA "RUTH". (O. 19068)

EMPACOTAMENTO "URCA" — Urcine Campello & C.ª — Cravo, canella, herva-doce e pimenta em pacotinhos, EM TODOS OS ARMAZENS. Tel. Jardim 241 — Rua Engenho de Dentro 97. (O. 16893)

Hotel Pensão Mauá

Dispondo de salas de frente bem mobiladas, cozinha, 1º, Avenida Gomes Freire n. 7. (O. 16892)

Depilina Sarah

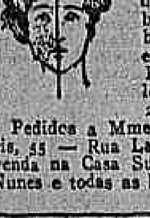

Ultimo invento norte americano, melhor que a electricidade, tira radicalmente os cabellos do rosto barba, braços, etc. etc.

Preço 20$000 pelo correio ...... 21$000.

Pedidos a Mme. Ernestina Harris, 55 — Rua Lavradio — Rio. A venda na Casa Sucena; perfumaria Nunes e todas as boas perfumarias. (1492)

HELENA KELLER

DANÇAS MODERNAS

Ensina-se dançar gracioso em tres lições particular. Ensaios em sua residencia. Lições de violino e piano. Danças classicas, methodo, rythmo. — Escola Dalcroze. Rua Benjamin Constant n. 90. Tel. B. M. 3649. (O 16978)

CASA

Aluga-se uma com todo o conforto para familia de tratamento, na rua Marques Leão n. 441, as chaves na mesma rua n. 32, Engenho Novo. (O 18833)

Casa ou armazem para deposito

Precisa-se, nas proximidades da praça da Bandeira, dentro de dois kilometros de raio. Pode ser de um ou de dois pavimentos. Cartas á caixa do correio n. 266. (O 16776)

Predio - Compra-se

Compra-se um predio até 100 contos, em centro de terreno, com entrada para automovel e algum quintal, nos bairros de Botafogo, Laranjeiras e da Praça Serzedello Corrêa até o Leme, distante do mar. Cartas com informações, preço, rua e numero á J. J. V. de Oliveira, no escriptorio deste jornal. (O. 19062)

Casa -- Vende-se

Vende-se uma á rua Barão do Pilar n. 39 (Fabrica das Chitas) de solida construcção, logar alto e saudavel, com quatro quartos, duas salas, quintal e mais dependencias. Sem intermediarios. Para mais informações com os srs. Vianna Irmão & Comp., á rua do Espirito Santo ns. 28 e 30. (O 16993)

TERRENO

Compra-se nas immediações das ruas Coronel Pedro Alves, Pedro Ivo, Francisco Eugenio e dr. Maciel. Tratar á rua General Camara n. 84, com o sr. Pereira. (O 18807)

TIJUCA

Vende-se um palacete situado em centro de terreno e esquina de rua, tendo 30 m. de frente por 64 m. de fundos, com grandes accommodações para familia de tratamento.

Tem lindo jardim na frente, rodeado de boas arvores fructiferas, tendo tambem logar para garage. O motivo da venda é o proprietario ter de se retirar. Trata-se directamente, Telephone Villa 3267. (O. 16896)

Boas costureiras

Precisa-se de boas costureiras e ajudantes, na Royal Store, Ouvidor, 187, loja. (2167)

Double-phaeton "Mercedes"

22 H. P., perfeito, sete logares, vende-se. Garage Lapa. Rua Joaquim Silva n. 64. (O 16008)

SANTA THEREZA

Em casa particular estrangeira aluga-se um bello appartamento muito confortavel, com linda vista, a senhor estrangeiro de maximo respeito e fino trato. Casa tranquilla e fresca com meio de grande jardim. Todo o conforto. Bondes á porta, 15 minutos da Carioca. Pedem-se e dão-se referencias. Rua Oriente n. 77.

A BOTA FLUMINENSE

Grande venda de SAPATOS LUIZ XV de N.os 32 a 40

SALDOS COM PREÇOS MARCADOS

SACADURA — 30$000

PRETO — 25$000

Branco ou preto — 25$000

Branco ou preto — 23$000

BRANCO OU PRETO
De Ns. 27 a 33 — 17$000
De Ns. 33 a 40 — 21$000

Branco ou preto — 18$000

Peço uma visita a A BOTA FLUMINENSE para verem os preços reduzidos e a qualidade dos calçados.

Rua Marechal Floriano, 109

CANTO DA AVENIDA PASSOS, 123. (2414)

Cura da Hydrocele

Sem operação cortante e sem dor

Sr. Dr. Barbosa Vianna.
Tendo sido operado por V. S., ha cinco annos passados de uma grande hydrocele que me sobreveio após uma dolorosa orchite, cumpro o grato e expontaneo desejo de vos communicar hoje, que tenho a absoluta certeza de estar curado, que o vosso processo de cura radical da hydrocele sem operações cortantes e sem dôr é uma das mais brilhantes conquistas da cirurgia moderna, pois que, curei-me radicalmente, sem ter sentido dôr e sem ser necessario abandonar as minhas occupações habituaes. Apresentando-lhe ainda uma vez os mais ardentes agradecimentos, vos autorizo a fazer desta o uso que mais vos convier.
Rio de Janeiro, 19 de abril de 1921.
(assignado) Candido Neves — Viajante — Rua da Lapa, 42.

Dr. Barbosa Vianna, Professor de Anatomia e Operações, da Faculdade de Medicina — Rua Chile n. 17; 2as., 4as. e 6as., de 3 ás 5. Tel. 4074, Central. (O 20084)

Caisse Commerciale et Industrielle de Paris

BALANCO EM 31 DE DEZEMBRO DE 1921

ACTIVO

Caixa e Bancos	Frs.	22.331.863,83
Titulos em Carteira	"	97.498.988,84
Correspondentes e Clientes	"	62.819.757,68
Emprestimos Garantidos e Aberturas de Credito	"	2.023.799,67
Participações financeiras	"	2.374.288,28
Diversas Contas	"	2.324.489,85
Total do Activo	Frs.	189.573.188,15

PASSIVO

Capital	Frs.	22.000.000.—
Reservas e Fundo de Previdencia	"	19.000.000.—
Letras a pagar	"	2.000.867,07
Contas a prazo longo, com vencimento fixo ou com aviso prévio	"	115.356.593,92
Credores em conta corrente de movimento	"	18.481.821,19
Diversas Contas	"	9.066.786,20
Syndicatos	"	924.806,61
Lucros e Perdas	"	2.442.313,16
Total do Passivo	Frs.	189.573.188,15

A assembléa geral da CAISSE COMMERCIALE & INDUSTRIELLE DE PARIS realizou-se em Paris, no dia 31 de julho de 1922, sob a presidencia do Sr. Barão Amédée Reille.

Depois de approvadas as contas, foi decidido distribuir-se um dividendo de 6 °|° ás acções preferenciaes, e de 5 °|° ás acções ordinarias, e levar-se um milhão de francos ao Fundo de Reserva que fica dest'arte elevado a 20 milhões de francos, com um capital de 22 milhões de francos integralizado.

Todas as deliberações foram tomadas por unanimidade. (2476)

OPERARIOS

Precisa-se na Cia. Cervejaria Brahma. — Rua Marquez de Sapucahy, 200. (2140)

DE GRAÇA

A todos que soffrem de molestias do peito, bronchite, asthma, tosse rebelde, catarrho chronico, grippe ou tuberculose incipiente, ensino de graça um remedio que os curará em poucos dias. Mande endereço a Maria G. de Andrade, trav. do Quartel 9, S. Paulo. (1890)

Terras em lotes

Vende-se em Araçatuba, Estado de S. Paulo, cortada pela Estrada de Ferro Noroeste, lotes de 10 alqueires para cima, a prazo ou á vista, proprias para café e qualquer outras culturas, em mattos virgens e optimas vestimentas. Trata-se em Araçatuba com o sr. Antonio Messias Franco e em São Paulo: Avenida Paulista n. 54, com o sr. Joaquim Franco de Mello. — Telephone Avenida n. 1528. (1912)

Photographias de espiritos

Importantes albuns com photographias de espiritos e indicações para se evocar e ver, por meio do novo spiritoscopio americano, a alma de qualquer conhecido. Serão remettidos gratis por conta de uma associação estrangeira de propaganda, logo que chegarem da America, sobretudo áquelles que não demorarem em inscrever-se por pedido em carta a Alvaro Milton. Caixa do correio 1734, Rio de Janeiro. (1828)

COQUELUCHE

O unico remedio para a sua cura é COQUELUCHINA. Em todas as drogarias. (688)

Escola de Córte

A mais antiga e conhecida, curso completo em 24 lições (tres mezes), sendo o ultimo gratuito para pratica. 12 lições de corte 50$000 e 12 de chapéos, 30$000. Na rua Sete de Setembro n. 135, sobrado. Telephone Central n. 547. (7160)

Fogões a kerozene

Venda em prestações, á vontade do comprador. Preços abaixo do custo. Rua S. Pedro 133. Empreza Queiroz. (2291)

PENSÃO ODEON

Rua Voluntarios da Patria 286. — Confortaveis aposentos para familias e cavalheiros. Cozinha de 1ª ordem. (O 16452)

GRAVATAS

Dá-se trabalho para fóra a quem fôr habilitada, á rua Acre n. 21, sobrado. (O 16625)

AUTOMOVEL

Vende-se um, pequeno, de consumo diminuto, com a machina perfeita, do fabricante "STOEMER", 12|16 H. P., optimo negocio para a praça. Ver e tratar com o sr. Braulio, Praia de Botafogo n. 68, extremo do morro da Viuva, até ás 12 horas. (O 17903)

EMPRESTIMOS

e descontos. Rua do Rosario n. 138, sobrado, das 10 ás 4 horas. (O 12509)

MATERIAES

Vende-se (englobadamente) todo o material de um predio a demolir-se por desapropriação. Telhas, armação de ferro, esquadrias, gradis, portão, encanamentos, azulejos, etc. Ver e tratar com Nicanor, rua do Matoso n. 5, sobrado. (O 18510)

COLCHOEIROS

Não comprem nunca riscados e algodões sem ver os preços na rua São Pedro n. 280. (O 17296)

LINHAÇA EM PO'

Exijam marca "PLUYM", unica purissima e que dará os resultados desejados. Cuidado com outras marcas que são vendidas mais baratas por só conterem "palha". RUA SANT'ANNA N. 104. — Telephone Norte n. 3.274. (O 11825)

Companhia de Seguros Maritimos e Terrestres

«STELLA»

Capital, 1.000:000$000 — Realizado, 500:000$000
Deposito no Thesouro, 200:000$000
Séde: RUA SILVA JARDIM, 16 — Tel. Central 5383.
RIO DE JANEIRO

DIRECTORES: OSCAR RUDGE
Leonidas Garcia Rosa

(2216)

Xarope de Guaco

GLYCO-CREOSOTADO
de W. Rocha Braga
Um remedio efficaz para Tosses, Bronchites, Resfriados e todas as doenças broncho-pulmonares.
A' venda nas principaes drogarias, pharmacias e á rua dos Andradas, 45, DROGARIA PACHECO. (O 20037)

O MÔLHO Lea & Perrins

O MÔLHO INGLEZ ORIGINAL E GENUINO "WORCESTERSHIRE"

PETROPOLIS

Vende-se, para familia de alto tratamento, no centro da cidade, proximo á Estação, um luxuoso predio, typo "Bungalow", recentemente construido em centro de jardim, possuindo 8 quartos, hall, salas amplas, quartos para creados, esplendida garage e demais dependencias.

Informações na Avenida Rio Branco n. 9, 1º andar, sala n. 122. (O 18626)

ARRENDAMENTO DE HOTEL

Por motivo de molestia do proprietario arrenda-se, por todo o tempo dos festejos do centenario e a vinte minutos do local da exposição, um hotel com noventa quartos confortavelmente installados. Para melhores esclarecimentos dirigir-se ao sr. Abelardo de Almeida, das 11 ás 16 horas, na sala dos despachantes da Alfandega. (O 16818)

PREDIO

Para familia de tratamento. Aluga-se á rua do Bispo n. 121. Pode ser visto das 12 ás 4 horas. Trata-se á rua do Rosario n. 116, sobrado, com o sr. Silva. (O 16860)

Pós de Aroeira Composto

O legitimo pó marca LIEGE é um tiro para feridas chronicas, ulceras eczemas, frieiras. Não falha. Muitas pessoas curadas. Lata, 2$000. Rua dr. Bulhões n. 145, Engenho de Dentro. Nictheroy, drogaria Barcellos. (O 16832)

VENDEDOR

Precisa-se de um com pratica em accessorios para automoveis e obras para uma grande officina. Offertas para este jornal sob Vendedor O. M. (O 16641)

Predio á venda

Pela melhor offerta e entrega immediata vende-se um palacete em Copacabana. Informações pelo telephone Villa 3414. (O 17935)

Gets-It Extractor de Callos

Completo allivio da dôr de callos é ... desde que se applique o "Gets-It". A sua acção efficaz sobre qualquer callosidade é tão rapida que causará verdadeira surpresa. ... o callo velho ou

A acção do "Gets-It" é ... novo, duro ou molle; apenas se applique duas ou tres gotas d'este callicida a dôr cessa instantaneamente, e o callo em poucos segundos e sem a menor dôr pode ser extrahido com as pontas dos dedos. Só soffre dôr de callos quem quer, porque o "Gets-It" o melhor callicida jamais inventado, custa uma insignificancia. O genuino "Gets-It" é facil de reconhecer, porque todos os pacotes e vidros dos frascos têm a marca de fabrica (um gallo sobre um pé humano), e deve-se recusar qualquer outro. Fabricado por E. Lawrence & Co., Chicago, E. U. A. Unicos distribuidores no Brasil: GLOSSOP & CO., Rio.

(O 19049)

Bom negocio de aves

Vende-se um bem montado deposito em rua de grande movimento, centro da cidade, com um bom contracto, ficando isento do pagamento de aluguel, com grande numero de committentes dos Estados do Rio, Espirito Santo, Santa Catharina e Minas. Magnifico varejo, carrinho de mão, licença, etc. Trata-se á rua José Eugenio n. 26, S. Christovão, com o sr. Martins. (O 17798)

Terrenos quasi de graça

Aproveitem a occasião porque só restam á venda poucos lotes dos situados á rua de S. Francisco Xavier, entre a rua Conselheiro Olegario e travessa Derby Club, melhor ponto desta rua, e que são adquiridos a preços baixos. Trata-se á rua do Rosario 176, sobrado, das 8 ás 12 horas da manhã e das 2 ás 6 horas da tarde. (O 18690)

CASA

Traspassa-se uma com duas salas, dois quartos, copa, etc., mobiliada, em rua transversal á Conde de Bomfim, por motivo de viagem. Aluguel e condições modicas. Cartas a P. M. neste jornal. (O 17966)

LOCOMOVEL

Vende-se um quasi novo de fabricante francez, de 50 H. P., na rua da Relação ns. 38|40. (O 17976)

COSTUREIRAS

Precisam-se com pratica ou sem ella para fazer enfeites para calçados de senhora. Rua Visconde de Itaunna n. 104. (O 16468)

ESCRIPTORIO

Aluga-se de frente, em loja, com guichet, magnifico para emprezas ou companhia de primeira ordem, com contrato. Rua General Camara n. 36, loja. (O 17938)

TANOEIRO

Precisa-se de um para fóra da cidade (Minas); paga-se bom ordenado. Informa-se no Ideal Hotel, Rua Barão de S. Felix n. 129, com o gerente. (O 17930)

CHAPÉOS

Para senhoras e senhoritas, lindas cores, feitios modernos, fallas finas, com plumas, flores, fantasias, a 25$, 35$, 45$ e 55$000. Tinge-se, reforma-se. LA FEMME CHIC, rua do Ouvidor n. 142. (O 17990)

A machina de escrever portatil CORONA é de indiscutivel utilidade nas casas de familia, porque todos a ella se affeiçoarão pela sua grande utilidade. Ella faz o serviço de uma machina de duplo preço. Ha pessôas de bom gosto que ainda utilisando a CORONA para sua correspondencia social, commercial, etc., ainda a possúe como um adorno de distincção.

O seu mechanismo é facil de se comprehender, simples de se operar. Pésa menos de 3 kilos, encerrada no bello estojo que a acompanha. Possúe todos os aperfeiçoamentos de que são dotadas as machinas grandes.

CASA PRATT

Rua do Ouvidor, 125 — Rio de Janeiro
Largo da Sé, 4 — São Paulo.

(2481)

Avenida Atlantica Palacete

Aluga-se, mobilado, com contrato, ou vende-se; na rua Figueiredo Magalhães n. 22, proximo á Avenida Atlantica, proprio para familia de alto tratamento. Para ver e tratar, no mesmo, nos dias uteis, da 1 ás 3 horas. (O, 16857)

Poder maravilhoso

Deseja ser feliz e alcançar seus desejos? Mande envelope sellado com seu endereço á caixa postal 78, RIO CLARO. — S. PAULO. (O 17469)

PASSAPORTES

Para todos os paizes. Rapidez. Preços modicos. Seriedade absoluta. Informações e despachos para vistos de passagens e embarques. Legalisações de documentos em consulados, etc. Escriptorio: rua dos Invalidos n. 66 A. (O 12916)

COSTUREIRAS

Precisam-se de perfeitas costureiras para pyjamas, para coser fóra, que saibam trabalhar muito bem. — Rua da Quitanda n. 199, 2º andar. (O 17671)

Caldeira vertical

Vende-se uma nova, fabricação ingleza, de 60 H. P. effec.; trata-se á rua da Candelaria n. 53, 1º, sala 1. (O 17786)

SITUAÇÃO

EM PROFESSOR MIGUEL PEREIRA

Vende-se uma com 12 ½ alqueires, com boa casa toda mobilada, seis cabeças de gado, tres animaes de sella, porcos e criação miuda. Tem boas aguas, matto virgem, capoeirão, 2000 pés de café. Distante da estação 40 minutos. Tratar nesta, no café Leitão. (O 16837)

Guincho a vapor

Vende-se um novo, fabricação ingleza, de 21 H. P. com caldeira. Pode servir para bate-estacas; trata-se á rua da Candelaria 53, 1º, sala 1. (O 17786)

Burrinho a vapor

Vende-se um novo, typo CAMERON, vertical. Trata-se á rua da Candelaria n. 53, 1º andar, sala 1. (O 17786)

Tanque espherico

Vende-se um de chapas de aço, com duplo fundo, capacidade 5 m3. Trata-se á rua da Candelaria n. 53, 1º, sala 1. (O 17786)

PREDIO

Vende-se novo, construcção moderna com accommodações de maximo conforto, com cinco dormitorios, quarto de banho, varandas, etc., entrada para automovel, em uma das melhores ruas. Trata-se na rua General Camara n. 35. Telephone Norte n. 6824. (O 17951)

Terreno Derby-Club

Vende-se um bom lote nesta rua n. 119; frente para o predio. Trata-se na "TOALHEIRA" "TURMALINA". Travessa de S. Francisco n. 2. (O 18584)

Carteiras de identidade

Folhas corridas, passaportes, naturalizações, certidões de idade, registros atrazados, de nascimentos, justificações, tutelas, casamentos, cancellamentos de notas de prisão, procurações, legalização de documentos junto aos consulados. Passagens para o estrangeiro. Informações, Escriptorio Rua dos Invalidos 66-A. (O 12914)

GUARDA-LIVROS

Competente, dando todas as referencias, acceita serviços avulsos e atrazados e todos os serviços pertencentes a sua profissão. Tratar com S. A. Souza, rua da Alfandega n. 150, telephone Norte 3009. (O 16177)

SENHORAS E SENHORITAS

Falta de menstruação, reapparece com as capsulas SEVENKRAUT, de Apiol e Sabina Arruda. Drogaria Geraldes. R. Uruguayana n. 14. (O 7684)

Fazenda á venda

NO ESTADO DO RIO — CANTA GALLO — EXCELLENTE PROPRIEDADE

Com 455 alqueires de terras em mattos, lavoura e pastos, plantações de café, cereaes, canna e fumo; criação de gado vaccum, lanigero e suino; completamente montada, excellente ... Para mais informações minuciosas por favor com os srs. Cerqueira Soares & Comp. Rua Theophilo Ottoni n. 4, ou S. Lara & Comp. Rua Primeiro de Março n. 105. (O 13564)

Joias -- Prataria

Compra-se de qualquer valor e vai-se a domicilio. Phone N. 2730. (O 13763)

A NOIVA

PERFUMARIAS FINAS. Rua Rodrigo Silva n. 36. Entre 7 de Setembro e Assembléa. (1481)

Massa de sabão branco

Para sabonetes em caixas de 50 kilos. Rua Theophilo Ottoni n. 176. (O 17143)

HEMORRHOIDAS

Cura radical, rapida, indolor, sem operação. Dr. Raul França Santos. Rua Passeio 56, sob. (O 10053)

VENDEDOR DE AUTOMOVEIS

Precisa-se de dois activos vendedores de automoveis, com boas referencias. Rua Benedictinos n. 17, depois das 18 horas. (O 17637)

A CURA DA TUBERCULOSE

Novo e efficaz tratamento, informes gratuitos, escrevam á Caixa Postal n. 53 — Nictheroy — Estado do Rio. (O 17199)

BANHO DE MAR

Alugam-se quartos para moças ou avulso, perto da praia, na rua Barão do Flamengo n. 16. Applicam-se duchas e banhos de luz. (O 16888)

CASA

Aluga-se ou vende-se, com todas as commodidades para familia de alto tratamento, no centro de terreno, etc., á rua dr. Sattamini n. 81. (O 18590)

DOMINGOS MAIA & COMP.

Anilagem, Algodão e Barbante. Saccos novos e usados para Café e cereaes. Rua de S. Bento n. 61 — Telephone Norte 1688. End. Teleg. MAIA. (837)

MARCAS privileg. s. g. d. g. Registradas em França e no Estrangeiro.

FUMADORES!! O legitimo PAPIER AMBRÉ

é o que leva tal titulo; o que vendem com outra designação, o fabricam poco escrupulosos e mãos imitadores que ignoram a probidade commercial. A maior parte teem sido julgados pelos tribunaes e condemnados como falsificadores.

FUMADORES!! O genuino PAPIER AMBRÉ leva o nome do inventor Gaston d'ARGY, Paris.

FUMADORES!! O PAPIER AMBRÉ recommenda-se á sua preferencia pelas muitas vantagens que possue.

O legitimo PAPIER AMBRÉ tem sido adoptado pelas Manufacturas do Estado para os cigarros de luxo "Granadas", que são os mais estimados de todas as marcas francezas. Venda 40 milhoes por mez

(2772)

STENOLINO Para pulmão fraco, anemias, fraqueza, palidez.

Deposito: Drogaria Pacheco rua dos Andradas, n. 45. Casa Huber, R. Sete de Setembro n. 61 e nas Drogarias do Rio e S. Paulo. (O 20007)

COMMERCIO

Rio, 26 de agosto de 1922.

NOTAS DO DIA

Hoje, á 1 hora da tarde, deverá realizar-se a assembléa da Companhia Nacional de Seguros Mutuos Contra Fogo, e ás 2 horas da tarde, as do "Commercio Franco Brasil" e da Companhia Estrada de Ferro e Minas São Jeronymo.

Hoje, á 1 hora da tarde, deverão reunir-se os credores das fallencias de Theophilo Abrão Muane e de Bellarmino da Cunha, e ás 2 horas da tarde, os das de Argelina Noguera Machado e de B. Ferreira & C.

ASSEMBLÉAS

ANNUNCIADAS

Companhia de Seguros Previsora Rio Grandense, dia 28, ás 11 horas da manhã.

Empresa Terras e Colonização, dia 28, á 1 hora da tarde.

Companhia S. Luiz a Caxias, dia 28, ás 2 horas da tarde.

"Jornal do Commercio", dia 31, ás 2 horas da tarde.

Sociedade Anonyma Garage Real, dia 31, ás 3 horas da tarde.

"Jornal do Commercio", dia 31, ás 2 horas da tarde.

Banco de Credito Rural Internacional, dia 31, ás 2 horas da tarde.

Sociedade Anonyma Triplex, dia 31, ao meio-dia.

Companhia Agricola de Lage, dia 31, ás 2 horas da tarde.

CONCORRENCIAS

ANNUNCIADAS

Directoria do Serviço de Povoamento, para a venda de moveis, immoveis, semoventes, utensilios e materiaes diversos, dia 30, á 1 hora da tarde.

Inspectoria de Mattas, Jardins, Caça e Pesca, para a construcção de um mercado de flores no terreno situado á rua General Polydoro, esquina da rua Sorocaba, em Botafogo, dia 31, á 1 hora da tarde.

Setembro:

Estrada de Ferro Central do Brasil, para o fornecimento de tijolos typo "Cockerih" e accessorios, dia 1, á 1 hora da tarde.

Repartição de Aguas e Obras Publicas, para o fornecimento de tubos e peças especiaes, de ferro fundido, dia 6, á 1 hora da tarde.

Repartição de Aguas e Obras Publicas, para a construcção de um reservatorio de concreto armado e mais obras necessarias ao abastecimento de agua ás ilhas do Boqueirão e do Rijo, dia 8, á 1 hora da tarde.

PAGAMENTOS

ANNUNCIADOS

Hoje — Companhia de Armazens Geraes "Trapiche Ypiranga", dividendo de 10 °|°.

Dia 29 — Companhia Paulista de Material Electrico, dividendo de réis 24$000.

Setembro:

Banco Alliança, dividendo de 3 escudos.

VENDAS JUDICIAES

Dia 28 — 38 Apolices Municipaes, de 1914, nominativas, 221 ditas de 1906, portador, 77 ditas Populares, do E. do Rio, 2 acções da The Leopoldina Railway, de lb. 10, e 160 apolices da Prefeitura de Nictheroy, 2ª serie.

Dia 30 — 40, 16 apolices Diversas Emissões, de 1:000$, nominativas, 1 dita de 200$, 1 de 500$ e 50.800 escudos, em saques vencidos, da Agencia Financial de Portugal.

REUNIAO DE CREDORES

Fallencia de E. Gusmão Gonçalves, dia 28, á 1 hora da tarde.

Fallencia de J. Luiz da Silva, dia 28, ás 2 horas da tarde.

Fallencia de M. Carvalho da Silva & C., dia 28, á 1 hora da tarde.

Fallencia de Albuquerque Araujo & C., dia 29, ás 2 horas da tarde.

Fallencia de S. Nemerosky, dia 28, á 1 hora da tarde.

Fallencia de Rosario Botella & C., dia 30, á 1 hora da tarde.

Credores de Pereira, Gonçalves & C., dia 31, ás 2 horas da tarde.

TRANSFERENCIAS

SUSPENSAS

Companhia E. F. e Minas S. Jeronymo, até ao dia 26.

Empresa Terras e Colonização, do dia 25 a 28.

Banco de Credito Rural Internacional, até ao dia 31.

CAMBIO

Os trabalhos desse mercado foram iniciados, ainda hontem, em posição fraca, com o Banco do Brasil fornecendo cambiaes de 7 1|4 a 7 7|16 d. e os outros a 7 11|64 e 7 3|16 d.

Para a acquisição do papel particular vigoravam as taxas de 7 7|32 e 7 1|4 d.

Os negocios conhecidos foram regulares, fechando o mercado sem modificação digna de registro.

TABELLA DOS BANCOS

A 90 DIV.

Londres	7 11|64 a	8 d.
	(33$464)—(30$000)	
Paris	$570 a	$575
Nova York	7$470 a	7$490

A' VISTA

Londres	7 5|32 a	7 5|32
	(33$532)—(33$327)	
Paris	$575 a	$580
Nova York	7$530 a	7$540
Canadá	—	7$530
Portugal	$410 a	$490
Italia	$331 a	$338
Belgica	$547 a	$570
Hamburgo	$004 1|4 a	$007
Austria (por 1.000 corôas)	$200 a	$250
Montevidéo	6$075 a	6$180
Hespanha	1$170 a	1$180
Tcheco Slovaquia (corôa)	$270 a	$275
Rumania (lei)	$058 a	$065
Hollanda (florim)	2$940 a	2$980
Japão (yen)	3$650 a	3$665
Syria	—	$579
Buenos Aires (peso, ouro)	6$210 a	6$250
Buenos Aires (peso, papel)	2$730 a	2$750
Suecia	2$010 a	2$035
Noruega	1$310 a	1$335
Dinamarca	1$630 a	1$635
Suissa	1$435 a	1$448
Beyrouth	—	7 1|8
Valeá ouro, por 1$	—	4$095
Chile (peso)	—	1$200
Vales, café	$578 a	$580

CABO

Londres	7 5|64 a	7 7|64
Nova York	7$550 a	7$620
Canadá	—	7$563
Portugal	$432 a	$434
Hespanha	1$175 a	1$180
Japão (yen)	—	3$670
Hollanda (florim)	—	2$965
Noruega	—	1$320
Dinamarca	—	1$645
Suissa	1$440 a	1$445
Hamburgo	$004 1|2 a	$004 3|4
Paris	$578 a	$583
Buenos Aires (peso, ouro)	—	6$210
Buenos Aires (peso, papel)	2$730 a	2$740
Suecia	—	2$030
Belgica	$558 a	$578
Italia	$334 a	$336
Montevidéo	—	6$100

CURSO OFFICIAL DO CAMBIO

Sobre Londres	7 19|64	7 15|64
" Paris	$572	$577
" Montevidéo	—	6$095
" Nova York	—	7$535
" Hespanha	—	1$177
" Italia	—	$333
" Portugal (escudos)	—	$424
" Palestina, por franco	—	—
" Syria, por fr.	—	—
" Perú, por fr.	—	—
" China, por lb.	—	—
" Austria (corôa)	—	—
" Suissa	—	1$437
" Japão (yen)	—	—
" Hamburgo	—	$005

Buenos Aires (peso ouro)	—	6$220
Buenos Aires (peso papel)	—	2$741
Hollanda (florim)	—	2$956
Canadá	—	—
Belgica	—	$545
Suecia	—	—
Tcheco Slovaquia (corôa)	—	$273
Dinamarca	—	—
Noruega	—	—
Externos:		
Caixa matriz	7 3|16 a	7 d.
Bancario	7 3|16	—
Moedas:		
Soberanos	—	37$500
Libras (papel)	—	—
Dollars (papel)	—	7$500
Francos (ouro)	—	—
Francos (papel)	—	$620
Peso argentino (papel)	—	—
Peso uruguayo (ouro)	—	—
Ouro nacional (moedas)	—	—
Liras (papel)	—	$355
Pesetas (papel)	—	—
Marcos (papel)	—	—
Corôas austriacas (papel)	—	—
Franco belga (papel)	—	—
Escudos (papel)	—	$570

MOVIMENTO DO CAFE'

SANTOS

Dia 24:

	Saccas
Entradas	28.440
Desde 1º	575.372
Média	24.057
Desde 1º de julho	983.213
Saidas	11.175
Desde 1º	482.456
Existencia	2.551.926
Preço: typo 4	19$700

Posição do mercado: firme.

RIO

Pauta, 1$540

Entradas em 24:

	Saccas
E. F. Leopoldina	10.421
Maritima	1.477
Alfredo Maia	16
Barra a dentro	—
Cabotagem	—
Total	11.914
Desde 1º	243.558
Média	10.148
Desde 1º de julho	490.104
Média	[illegible]

Embarques em 24:

Estados Unidos	500
Europa	12.339
Cabo	—
Pacifico	4.582
Rio da Prata	2.125
Total	19.546

Hontem, esse mercado abriu firme, com regular numero de lotes na taboa e procura animada. Nas primeiras mhoras foram registradas vendas de 2.332 saccas, na base de 22$400 a arroba, pelo typo 7.

A' tarde, foram apurados negocios de mais 7.706 saccas, ao mesmo preço da manhã, fechando o mercado em posição inalterada.

A Bolsa de Nova York abriu com 1 a 3 pontos de alta e 1 a 6 de baixa; a intermediaria, com 3 de alta e 2 a 11 de baixa.

Passaram por Jundiahy 28.000 saccas.

COTAÇÕES

Typo 3	25$200
Typo 4	24$500
Typo 5	23$800
Typo 6	23$100
Typo 7	22$400
Typo 8	21$600
Typo 9	20$400

Rocha Faria & C.ª

Commissarios de café
Codigos: Borges, Ribeiro, etc.
End. tel.: ROCHAFARIA
MATRIZ — RIO
Rua Th. Ottoni 113 — 1º
Arm.: Camerino, 66
Caixa postal 710
Telephones: Norte, 2.254-3.035.
Adeantam sobre conhecimentos, sendo a commissão apenas de 700 réis por sacco.
FILIAL — Santos
Rua Santo Antonio, 62

Preços por 15 kilos, no Rio:

Typo 2	26$200 a	26$700
" 3	25$200 a	25$700
" 4	24$200 a	24$700
" 5	23$700 a	24$200
" 6	23$200 a	23$700
" 7	22$400 a	22$800
" 8	22$000 a	22$300
" 9	21$600 a	21$800

Mercado: SUSTENTADO.

Das consignações para Santos os conhecimentos e a correspondencia devem ser endereçados á Matriz. (2048)

MOVIMENTO DO CAFE' A TERMO

BOLSAS

	1ª	2ª
Agosto	21$930	22$000
Setembro	21$700	21$800
Outubro	21$400	21$300
Novembro	21$300	21$400
Dezembro	21$300	21$300
Janeiro	21$300	21$500

Vendas: 1ª bolsa, 9.000 saccas, e 2ª bolsa, 3.000 ditas.

Total das vendas: 12.000 saccas.

Posição do mercado: 1ª bolsa, estavel, e 2ª bolsa, estavel.

ULTIMAS OFFERTAS

	V.	C.
Agosto	22$500	[illegible]
Setembro	21$950	[illegible]
Outubro	21$800	[illegible]
Novembro	21$800	[illegible]
Dezembro	21$800	[illegible]
Janeiro	21$800	[illegible]

Pinto, Lopes & C.

Escriptorio, r. General Camara, 40 — Rio. Armazem: r. Coronel Pedro Alves 98

EXPORTADORES E COMMISSARIOS DE CAFE' (1109)

ASSUCAR

Não promettia melhorar absolutamente o nosso mercado de assucar, que, ainda hontem, abriu e funccionou com os preços em attitude de baixa. Assim mal collocado, os negocios iam declinando, porque os compradores, por sua vez, procuravam aguar preços mais baixos para as suas compras. O mercado ficou, porém, calmo.

MOVIMENTO DO MERCADO

Stock anterior ... [illegible]

Entradas: De Campos, De Sergipe, Da Bahia, De Maceió, De Maceió, De Mossoró, De Pernambuco, De Minas, Da Parahyba ... [illegible]

Total, Desde 1º, Saidas, Desde 1º, Stock hontem á tarde ... [illegible]

COTAÇÕES

Branco, crystal; Mascavo; Idem, 3ª sorte; Branco, usina; Demerara; 2º jacto; Mascavinho ... [illegible]

ESTEVES, REZENDE & Cia.

Commissões — Consignações — Conta Propria
Adeantam 70 °|° sobre conhecimentos
Commissão: 1$000 por sacco
Escriptorio: Candelaria, 38 (sob.)
TELEPHONE — NORTE [illegible]
Armazem: rua da Gamboa, [illegible]
TELEPHONE: NORTE [illegible]
Endereço telegraphico: "GRACIANO"
CODIGO — "Ribeiro"

Cotações por 15 kilos: Typo 2 ... 9 [illegible]

Mercado: CALMO.

MAMONA

[illegible]

FARINHA DE TRIGO

[illegible]

MANTEIGA

[illegible]

BARBOSA, ALBUQUERQUE & COMP. — SECÇÃO DE CAFE' ... [illegible]

ALGODÃO

[illegible]

MOVIMENTO DO MERCADO [illegible]

"URÉDOL"

(HOMOEOPATHICO)

Arthritismo: a diathese dos graves lesões. Retenção urica: a origem de graves lesões. ... Pharmacia Homoeopathica de HARGREAVES & C. Rua da Quitanda n. 17. Caixa 1.073 — Rio de Janeiro. (1944)

Saldos, Desde 1º, Stock hontem á tarde [illegible]

COTAÇÕES

[illegible]

FUBÁS

[illegible]

TOUCINHO

[illegible]

XARQUE

[illegible]

ARROZ

[illegible]

FEIJÃO

[illegible]

BOLSA

O mercado de fundos accusou hontem um movimento animadissimo ... [illegible]

MARITIMAS

VAPORES ESPERADOS ... [illegible]

Mãe Maria
Attenção

Chegou nestes dias a celebre e reomada professora hespanhola em sciencias occultas, a Mãe Maria, que tem praticado verdadeiros prodigios no norte e no sul da America.

A Mãe Maria compromette-se a fazer qualquer classe de trabalhos por impossiveis que elles sejam, satisfazendo, assim, ao distincto publico, sem enganos de nenhuma natureza e com muito acerto.

Adivinha o presente e o futuro, fazendo, além disso, toda classe de talismans e pedras formosas trazidas do estrangeiro.

A Mãe Maria attende suas consultas todos os dias, das 8 horas da manhã, ás 5 da tarde.

Rua Visconde do Rio Branco numero 545 — Defronte das Barcas, Nictheroy. — Consultas, 5$000. (O 19105)

MECANICOS-SUB-OFFICIAES MARINHA
Divisas, 20$; UNIFORMES, CALÇADOS. Pg. 12, 15 e 18 m. — Rua Carioca n. 16, 2º andar. — C. 3973. MAR. MERC. — L. BARS. (O 17710)

FESTAS DO CENTENARIO
Em casa de familia distincta alugam-se, a familia tambem distincta, commodos mobilados com decencia e com direito a café e banhos, em optima rua servida por oito linhas de bondes; visto minutos do centro. Quem desejar queiram dirigir-se por carta á caixa postal n. 848. — Rio. (O 17673)

ESPIRITA SOMNAMBULO
Consultas sobre qualquer sentido — Cartas ao Prof. Pedro Leitão, Cidade de Ubá — Minas. (O. 17477)

COMPRA-SE
qualquer quantidade de couros seccos espichados. Remigio Riba, Petropolis. (O 17923)

BOTEQUIM
Vende-se um dos melhores em Nova Iguassú', E. do Rio; faz muito negocio, com bilhar, pouco capital. Facilita-se o pagamento. Trata-se no mesmo logar. Rua Marechal Floriano Peixoto n. 162. (O 16784)

TO LET
A confortable house at rua Raul Pompeia n. 17, Copacabana, furnished or unfurnished. Apply at same adress, from 9 A. M. to 9 P. M. (O 16847)

Praia do Flamengo
Em casa de familia aluga-se bellissima sala de frente completamente independente a casal distincto ou senhor de alto tratamento. Vêr e tratar na rua Barão do Flamengo n. 34, Telephone: Beira Mar 1252. (O. 18987)

COPACABANA
Aluga-se com ou sem mobilia a casa da rua Raul Pompeia n. 17. Para ver e tratar na mesma. Telephone Ipanema n. 1436. (O 16847)

CASA MOBILADA
(JACARE'PAGUA')

Aluga-se uma grande com oito quartos, duas salas, chuveiro, W. C., porão, etc., logar para automovel, campo para animaes, legumes gratis, lenha para o gasto de casa, logar mais saudavel, uma hora de automovel da Avenida. Fazenda Rio Grande, bonde Taquara — Cascadura, estrada de rodagem, km. 5 ½. Procurar sr. João. (O 18701)

VENDEDOR
Precisa-se para bonbons e semelhantes, de importante fabrica. Referencias á caixa deste jornal a G. H. B. (O 18585)

Doenças de ouvidos garganta, nariz e bocca
Cura garantida e rapida do OZENA (fetidez do nariz) processo inteiramente novo

DR. EURICO DE LEMOS professor livre dessa especialidade na Faculdade de Medicina do Rio de Janeiro. Consultorio: rua da Assembléa n. 13, sobrado, das 12 ás 5 da tarde. (O 19081)

PIANO
Vende-se um bonito e bom, por preço de occasião, devido a viagem. Barão Mesquita n. 507, bonde Andarahy. (O 19054)

PIANO — COMPRA-SE
Urgente para particular, bom autor, embora precise algum reparo. Telephone 241 Villa. (O 19054)

ESCRIPTORIOS
Aluga-se uma esplendida sala de frente com 3 sacadas e mais dois bons escriptorios; na rua Gonçalves Dias n. 30. Trata-se com o sr. Faria, 2º andar. Elevador (O 20056)

Palacete luxuoso
Para embaixada ou familia de alto tratamento, situado em Botafogo, recem-construido, com garage, bello jardim e elevador electrico. Vende-se. Dirija-se á Caixa do Correio n. 649 (1110)

PINTORES
Offerecem-se para todo o serviço de pinturas, decorações ou obras de arte. RUA EVARISTO DA VEIGA 83. TELEPHONE CENTRAL 5490. (O 18741)

ARMAZEM
Aluga-se um completamente novo, com todos os impostos pagos, á rua Visconde de Itauna n. 104, o mesmo com tres portas de frente e bastante fundo. Tratar no mesmo predio no 1º andar, com a firma F. M. Guimarães & Comp. (O 18788)

Pratico de pharmacia
Precisa-se de um á rua do Cattete n. 287. (O 18787)

Casas em Friburgo
Vendem-se duas casas contiguas, com grande terreno, muito confortaveis e espaçosas, no melhor local da cidade. Cartas neste jornal a X. V. A. (O 16929)

FAZENDA
Vende-se uma bem montada, com cachoeiras, gado, bom clima, a duas horas do Rio, proximo á linha ferrea. Trata-se com Horacio, á rua do Rosario n. 76, das 3 ás 5 horas. (O 16925)

EMPRESTIMO
Precisa-se da quantia de 15 contos pelo prazo de um anno; paga-se até 2 % ao mez. Dão-se garantias reaes. Cartas nesta redacção a "EMPRESTIMO". Não se admitte intermediarios. (O 19141)

URGENTE
Escudos de todas as nações. Executam-se para o centenario ou para as casas dos srs. estrangeiros que queiram festejal-o. Rua Evaristo da Veiga n. 83. Telephone Central 5490. (O 18741)

ESCRIPTORIO
Aluga-se bom escriptorio de frente, aluguel 150$000, Rua do Rosario 74. (O 18795)

CHAPÉOS
de senhoras, precisa-se de ajudante. — Rua Santo Amaro n. 18. (O 18887)

CERQUEIRA & ALVES

DEPOSITARIOS DO ATLAS — *Avenida Passos 111* (Baixos da Assistencia Dentaria) Phone N. 2366

EM NOSSA CASA TODOS SERÃO BEM SERVIDOS — GARANTIMOS A NOSSA MERCADORIA — OPTIMO FABRICO — REMETTEMOS QUALQUER CALÇADO PARA O INTERIOR, MAIS 2$000.

LUIZ XV - DESDE 25$ E 26$

Perfeitos e garantidos

21$000 — 35$000 — 18$000

BELLOS CHICS ELEGANTES SÃO TODOS OS CALÇADOS COMPRADOS EM NOSSA CASA.

ALÉM DESTES TEMOS MUITOS OUTROS MODELOS, PARA MENINAS A 15$, 16$, 17$ e 18$

24$000 — 19$000 — 18 a 33 — 7$000 e 8$000 — 33$000

AS EXMAS. DISTINCTAS DEVEM VIR ESCOLHER SEUS CALÇADOS EM NOSSA BELLA EXPOSIÇÃO.

PREÇOS AO ALCANCE DE TODOS.

LUIZ XV - Em todos os feitios desde 25$ e 26$ até 45$

Breve novos modelos — Breve novos modelos

28$000 — 22$, 28$ a 36$000 — 28$000

Bello gabinete com linda exposição para as Exmas. Senhoras escolherem o seu calçado. - Preços ao alcance de todos. (2486)

Casamentos 20$...
Rigorosamente de accordo com a lei. Trata-se mesmo sem as certidões de edade, sem o menor incommodo para os noivos. Com o sr. Gonçalves. Os noivos nada têm a pagar na pretoria. Este escriptorio funcciona desde 1915. Rua dos Invalidos n. 66 A. (O 19915)

CASA
Traspassa-se uma com grande terreno e jardim, propria para grande pensão, contrato sete annos. Ver e tratar na rua do Riachuelo n. 245. (O 18879)

Para Exposição
Aluga-se um segundo andar proprio para bella pensão. Informações gratis á rua Primeiro de Março 20, 2º and. (O 18882)

CHAPÉOS
Sabeis qual a razão de tanta affluencia á "CHAPELEIRA MARKLIN"? São os preços desde 15$000 a 50$000 para modelos de chapéos de senhora, lindos e bem feitos, assim como as reformas e feitios que executa com presteza e perfeição. Rua da Alfandega n. 241, Telephone Norte 1983. (O 17868)

Remalhadeiras
Precisa-se, paga-se bem. Na fabrica de meias. Rua Ricardo Machado 30, esquina da rua Bella de S. João. (O 16755)

CASA NO CENTRO
Traspassa-se uma casa de roupas brancas e feitas, sem luvas; informa-se no n. 172 da rua Sete de Setembro, loja. (O 16808)

CASA
Vende-se o magnifico, elegante e confortavel predio de dois pavimentos, construcção moderna e recente, sito á rua Barão do Bom Retiro n. 490, Engenho Novo. Trata-se á rua Buenos Aires n. 169, loja, das 7 da manhã ás 4 ½ horas da tarde. (O 16567)

CHAUFFEUR
Precisa-se para casa particular, de um que dê boas referencias. — Praia de Botafogo n. 424. (O 16823)

APOSENTO MOBILADO
Aluga-se um em Ipanema, em casa de familia de respeito, a casal de tratamento ou cavalheiro respeitavel, preferindo-se estrangeiros; para informações á rua General Camara n. 30, alfaiataria. (O 16972)

VENDE-SE
Uma excellente casa dando boa renda, completamente limpa, á rua Coronel Pedro Alves n. 103 (Praia Formosa) com tres grandes quartos, duas salas, um puxado com um quarto, despensa, cozinha e mais dependencias. A casa pode ser vista com permissão do sr. inquilino. Trata-se á rua Conselheiro Saraiva n. 33, sobrado, do meio dia em deante; negocio livre, desembaraçado e decidido. (O 18483)

Moveis — Pianos
Compra-se e paga-se bem, casas mobiladas, avulsos, pianos, auto-pianos e tudo que guarneça uma casa de familia; não vendam sem chamar o Martins. Telephone B. M. 4147, negocio logo decidido, seja qual fôr o valor. (O 15782)

A venda em todas as casas de electricidade (1805)

EMPREGADOS DE BANCO
Importante Banco desta capital precisa de pessoas que conheçam serviços de escriptorio em geral, que tenham de 16 a 30 annos no maximo, para trabalharem na secção de cambio, contabilidade e cobrança. Bons ordenados. E' excusado apresentar-se quem não disponha de boas referencias e habilitações. Prefere-se quem tenha pratica de calculos sobre juros, descontos, moedas estrangeiras. Os candidatos devem dirigir-se ao dr. Victor, á Avenida Rio Branco n. 101, 1º andar, das 11 á 1 e das 3 ás 6 horas da tarde. (O 17955)

CENTENARIO
Quem quiser ter um bom predio para o centenario, é vir á rua de S. Pedro n. 198, sob.; só falta 14 dias; o predio é no melhor bairro de Botafogo, avista todo o mar; vale a pena vir hoje mesmo, e tem um terreno que mede de frente a fundos 144 metros, e vende-se pelo preço de 215:000$000. — N. B. Não é agencia; negocio limpo e desembaraçado, e pode-se passar a escriptura hoje para amanhã. (O 16959)

TRASPASSA-SE
um bom negocio no ponto de mais movimento, perto da Avenida Central, pelo preço de 45 contos. Informa-se á rua Buenos Aires 118, sobrado, com Arthur. (O 16980)

Você já comprou
Bonus da Independencia? O Menezes compra os coupons de entrada. — Avenida Rio Branco n. 122.

Planta de um terreno perdida
Tendo-se extraviado um guarda chuva com uma planta de uns terrenos, no dia 21 do corrente, no trem que parte da Central ás 16,10, para Barra do Pirahy e Entre Rios, gratifica-se a quem a entregar na fabrica de cerveja Universal, praça da Republica n. 231, com o sr. Silva. (O 18.881)

29, Rua Larga, 29
JOALHERIA PALADINO
Monteiro & Loureiro

OURO, platina, brilhantes, dentaduras, joias velhas, etc. Compram pelo melhor preço, ou trocam por joias novas ou relogios para bolso, pulso, parede, etc. — Concertos garantidos. (O 17913)

DORMENTES
Em stock, para prompta entrega, de 6 por 8 pollegadas, de 1,00, 2,80 e 2,40 centimetros. — Para ver á rua Coronel Pedro Alves n. 9. (O 18808)

COPACABANA
Vendem-se dois predios, sendo um delles palacete, pelo preço de 110 contos. Facilita-se o pagamento para longo prazo. Informa-se á rua Uruguayana n. 113, sobrado, com Carlos. (O 16979)

AUTO
Vende-se um double phaeton Studebacker sete logares, por 9 contos, garantindo-se o estado perfeito do motor, servindo para o centenario, para os forasteiros fazerem a volta da Tijuca. Trata-se na casa Roberto, rua Primeiro de Março 43, esquina Rosario. (O 16661)

BOM EMPREGO DE CAPITAL
Vendem-se duas grandes casas, uma explorada como casa de commodos, dando grande renda, e outra vasia. São de recente construcção e podem ser visitadas a qualquer hora. Chaves á rua Jardim Botanico 506, casa I. Informações á Avenida Rio Branco 48, com Antonio. (O. 17999)

TERRENO
Vende-se a 12:000$000, lotes de terreno de metros 11 x 200, no prolongamento da Avenida Rio Comprido. Trata-se na rua do Ouvidor 77. (O 16983)

EMPREGADA
Precisa-se uma na rua de S. Carlos n. 30. — Estacio de Sá. (O 18.858)

OURO
Compra-se de 3$300 a 3$600. Prata, platina, joias, etc. Rua Uruguayana n. 222. (O 19.079)

LICOR DAS CREANÇAS
A maneira mais efficaz para matar Lombrigas. Formula do Dr. Monte Godinho, vendido ha mais de 40 annos no Brasil. As creanças tomam-n'o por gosto.

So sois um dos 90 % da população do Brasil que soffrem de vermes, tendes ao vosso alcance a cura.

Unicos depositarios: — GLOSSOP & Cia. — Caixa Postal, 265. Rio de Janeiro. (9709)

Prensas excentricas
Precisa-se de prensas excentricas de 3 a 10 toneladas. Preços a M. Ferreira no Hotel Avenida, escriptorio. (O 16234)

Antiguidades, curiosidades
Objectos de arte, joias, louças, moveis em jacarandá, objectos de ouro, prata, marfim compram-se, pagando o maximo. Casa Americana. Ouvidor 69. Tel. Norte 839. (O. 15904)

PENSÃO MANCHESTER
Laranjeiras n. 187. — Alugam-se quartos ricamente mobilados, a familias e cavalheiros. Cozinha de primeira ordem. (O 18491)

VENDE-SE
Vitrinas, machinas Mimeograph e Royal. Rua S. Pedro 33, loja. (O 16819)

Liquidação de livros
Liquida-se importantissimas obras sobre direito civil, commercial e criminal, bem como sobre processo civil, commercial e criminal — Rua do Rosario 97, sobrado. (O. 19025)

Varejo de cigarros
Vende-se por 2:800$000; faz optima feria. Inf. Rio Mensageiro, junto a este jornal. (O 18.860)

IAM AMPUTAR-LHE O BRAÇO

Srs. Viuva Silveira & Filhos

Theodorico Fernandes da Silva nos communica em carta de setembro 1920, que, estando seu filho Arthur Fernandes da Silva soffrendo de uma grande ulcera no braço, tendo já usado todos os recursos tendo consultado especialistas, sem conseguir resultado. Quando dispunha-se a mandar amputar-lhe o braço, a conselho medico, teve a feliz idéa de fazer o tratamento com o "ELIXIR DE NOGUEIRA", do Pharmaceutico Chimico João da Silva Silveira e, com grande surpresa notou que, terminado o 1º vidro a ulcera começou a se fechar. Animado com tão surprehendente resultado continuou o tratamento com o "Elixir de Nogueira", até que ao finalisar o 7º vidro, conseguiu uma cura completa. [illegible] Manaus 29 de setembro de 1920. — *Theodorico Fernandes da Silva* (colono da fazenda da Gramma, de propriedade do major Luiz José Alves). — (*Firma reconhecida*).

O grande depurativo "ELIXIR DE NOGUEIRA", vende-se em todas as pharmacias e drogarias do Brasil, e Republicas Sul-Americanas. (2790)

"915 Homœopatha"
EM TABLETTES

Dynamisação em primeira centesimal do 914 (Néo Salvarsan), pelo pharmaceutico Theophilo de Andrade. Empregado contra a SYPHILIS em todas as suas manifestações, taes como: [illegible] eczemas, empigens, espinhas, escrophulas, darthros, erysipelas, bubões, tumores, etc. Não tem dieta. Preço 8$500. Granado & Cª, 1º de Março 14; Casa Huber e r. Uruguayana. 91 (635)

CORONA
Vende-se uma machina de escrever portatil, Corona, está nova, preço de occasião. Rua Affonso Penna n. 89, casa I, proximo Haddock Lobo. (O 18768)

ELIXIR DE INHAME

depura fortalece engorda (595)

BOM EMPREGO DE CAPITAL
Vende-se um terreno que mede 50 metros de frente por 200 metros de fundos, á rua Apparecida, 20 minutos da estação de Nilopolis, com casa de negocio já bastante afreguezada. Para informações com o escrivão Madeira, na dita estação. (O 17989)

LOULOUS
Vendem-se loulous marrons, legitimos n. 1, á rua Barata Ribeiro 237, Copacabana. (O 16882)

MACHINAS DE ESCREVER
Usadas, vendem-se e compram-se de quaesquer marcas. Especialista em concertos. Reformam-se e nickelam-se, só na grande officina mecanica de machinas de escrever de F. TOMASELLI & COMP. (ex A. CINELLI). Officina: Rua Conselheiro Zacarias n. 25. Escriptorio e deposito: Rua da Saude n. 27 (praça Mauá). Telephone Norte n. 3644. (1924)

Impotencia
Neurasthenia, insomnia, espermathorrea. — Cura certa, radical e rapida, no gabinete Electrotherapico do: DR. NEVES DA SILVA LARGO DA CARIOCA, 10. De 1 ás 6. (1998)

Cimento allemão
Vende-se barato, primeira qualidade, garantido, marca "Triangulo Compasso". Avenida Rio Branco n. 9, "Casa AUSTRIA", Ernesto Ygel. (2391)

Vidros e espelhos
Fornecem e collocam. SANTOS SEABRA & Cª Rua LARGA, 40. Tel. 551, N. (780)

Metaes para vitrines
e artigos de vidraceiro. SANTOS SEABRA & Cª Rua LARGA, 40. Tel. 551, N. (780)

EPILEPSIA
A Drogaria Pacheco, á rua dos Andradas n. 43, Rio de Janeiro, já tem á venda o extraordinario preparado "FILLEMUR", formula do Dr. Ragoucy, que vem sendo empregado com grande successo nos casos de Epilepsia, Ataques de Gota, Nervosos e Hystericos. Mais de tres mil doentes já concluiram com successo seus tratamentos. (2406)

Kodak Graflex
Hardly used 4.5 Bausch Lomb Tessar Film pack 3 ¼ x 5 ½ (postal card) speed 1|10 to 1|1000 and complete out fit for printing and developing including automatic printing box. Very resonable price. No dealers A. F. S. (2452)

GRANDE SALÃO
Precisa-se em club, escola ou casa de familia distincta, sem mobilia, para aula de dança a creanças, tres tardes por semana, no centro, Flamengo ou Cattete. Offertas com preço á Avenida Rio Branco n. 9, sala 233 ou telephone Norte n. 1712. (2446)

CASA
Compra-se uma modesta, nova ou em perfeito estado, para pequena familia (negocio directo). — Resposta para esta redacção a R. B. C. (O 16939)

FEIRA-LIVRE
Fazendas, armarinho e roupas feitas. Liquida-se urgente tres malas das mercadorias acima. Avenida Mem de Sá 33, sobrado, depois do meio dia. (O 18804)

GUARDA-LIVROS
com 30 annos de pratica no commercio alto e de varejo, optimos attestados de competencia e probidade, excellente letra, perito em balanços exames e escriptas atrazadas ou complicadas, aceita qualquer trabalho a preço modico; tambem fala francez e allemão. — Recado a Adolpho, drogaria Monteiro Guimarães & Cia., rua S. Pedro 127. (O 18737)

Placas e taboletas
De metal, crystal, vidro, madeira e lona. Toldos e carimbos. Reformam-se predios. Pinturas em geral. Fabio — Rua da Alfandega n. 90, sobrado. — Telephone Norte n. 1886) (O 16971)

OURO PRATA PLATINA
e brilhantes — Joias usadas, trocam-se; quem paga mais é URUGUAYANA 97. (O. 19152)

Moedas de prata
Compram-se das antigas. Paga-se 15 %; rua General Camara n. 275, pavimento terreo. (O 18481)

Professora de piano
com o 1º premio do Instituto, lecciona pela escola moderna. Dá lições na cidade ou em Santa Thereza. Inf. telephone Central n. 4.370. (O 18475)

CASAMENTOS 20$...
Sem incommodos absolutamente nenhum para os noivos. Em casos de urgencia prepara-se o casamento para o mesmo dia. Este escriptorio funcciona ha cinco annos. Os noivos nada têm a pagar na Pretoria. Trata-se com sr. Gonçalves, escriptorio á rua dos Invalidos n. 66 A. (O 18093)

ALUMINIUM
Compra-se toda e qualquer quantidade em artigos para cozinha e outros fins. Rua dos Ourives n. 113, 1º andar, com Brito. (O 18806)

OURO DE LEI 3$500
Prata, platina, brilhantes, perolas, dentaduras usadas, compram-se; e fabricam-se de encommenda, trocam-se, reformam-se e concertam-se joias. Concertos garantidos de joias e relogios. — RUA DA CARIOCA 23, sobrado. (O 16990)

MOBILIA
Vende-se uma, estofada, para sala de visitas; praia do Russell n. 78. (O 18911)

INJECÇÕES
Intramusculares, hypodermicas, endovenosas. App. 914. Metade dos preços. Telephone B. M. 1182. (O 17988)

Professor Oinotua
Exames Pedro II. Methodo rapido. Preços modicos. Tel. B. M. 1182. (O 17988)

MACHINA
Vende-se uma Singer com tres gavetas, de coser e bordar. Ainda não foi usada, á rua Aurelia 53, Meyer. (O 17984)

CAMINHÕES
Vendem-se dois com 8 animaes e os respectivos arreios; ver á rua Marqueza dos Santos n. 57 (largo do Machado) e tratar á rua Laranjeiras 404. (O 17978)

CASA
Vende-se por 65:000$000 — negocio directo, grande predio de dois pavimentos; para informações detalhadas procurar Italo Machado, rua Visconde de Itaboraby 32 A, das 3 ás 4 horas. (O 18744)

Zinco usado para cobertura
Compra-se. Informações com A. PETIT. — Rua da Candelaria n. 2, das 13 ás 17 horas. (O 18790)

CAL
GRANDE DEPOSITO

PREÇOS — Virgem a 95 rs. o kilo; extincta a 60 rs. o kilo; Cabo Frio a 3$300 o sacco; marisco a 2$300 o sacco. CAL em wagons, a preços de fabrica. Entrega rapida em qualquer estação da Central ou Leopoldina.

Representantes de J. MIRANDELLA & C. — F. GUERRA & C. — Rua Consultorio, 71 a 77. PHONE VILLA, 3469. (O 19043)

Escriptorio no centro
Aluga-se uma esplendida sala grande, em predio de esquina, centro commercial e bancario, 1º andar. Trata-se na rua Theophilo Ottoni 81, 1º andar, sala de frente. (O. 20007)

Moveis de quarto de casal
Vende-se uma completa mobilia de peroba clara; ver e tratar á rua Santa Alexandrina n. 346. (O 19012)

Cabellos no rosto
Destruidos radicalmente pela electricidade, por uma operadora ingleza, diplomada, de Londres, se a dor e sem cicatriz. Rua da Assembléa 48, 2º andar, de 1 ás 5 horas da tarde. (O 20031)

BAZAR
Vende-se um de fazendas, armarinho, ferragens, louças, etc. Vende-se metade á vista; casa bem afreguezada e antiga; informa-se á rua da America n. 257. (O 20038)

CABELLEIREIRA
Tinge-se cabellos em todas as côres: preto, castanho escuro e claro; louro, bronzeado, vermelho, acajú com Henné; lavagem de cabeça, ondulação Marcel a 3$000. Vendem-se postiços, ultimos modelos. — Trabalha-se em cabellos caidos. — MME. AUGUSTA — Rua Uruguayana n. 22, sobrado. Tel., Central, 1551. (O 19034)

V. Ex. É INFELIZ!
Escreva ao Prof. ZIZUPH, caixa 1, Nictheroy, E. do Rio, e pela volta do correio recebereis gratuitamente a maneira pratica e rapida de obter RIQUEZA, AMOR E SAUDE. E' o primeiro e unico na America do Sul. (O 18949)

Camara Nettel 9 x 14
com tres objectivas, um Zeiss Amoret muti f 4.5 um double para stereoskop e um para retratar fachadas grandes de pouca distancia, vende-se. — Rua Visconde de Itauna n. 525. (O 18971)

Compram-se aos melhores preços objectos antigos de PRATA, OURO
marphim, louça, etc., assim como colchas, tapeçarias, tapetes e moveis antigos. Tel. C. 496 — GALERIA ESSLINGER — 22, Rua Barão S. Gonçalo — (ao lado do Club Naval). (O. 16128)

PIANO
Vende-se um Gaveaux em muito bom estado. Rua Aristides Lobo 48. (O 16977)

Quartos mobilados
Alugam-se, a casaes sem filhos ou solteiros, com boa pensão. Agua quente, telephone e todo conforto moderno. Fala-se inglez, italiano e francez. — Poucos minutos da exposição. Rua Silva Manoel n. 95. (O 16936)

IPANEMA
CASA MOBILADA

Aluga-se uma com tres quartos, duas salas, todas as commodidades. Mobiliario de familia de distincção. Telephone. Prazo de seis mezes. — Para tratar á rua do Ouvidor n. 35, sobrado, com o DR. AMARAL. (O 16917)

PARA SE ROBUSTECER TOME FERRO NUXADO
Domina toda a classe de Debilidade, Impotencia, Sangue Impuro, Nervosidade, Neurastenia.

Augmenta as forças 100% em duas semanas

Ferro organico é um dos principaes elementos productores de vitalidade. E o ferro no sangue o que extrae o oxygenio dos seus pulmões. Este oxygenio une-se com os alimentos digestos á medida que estes se absorbem no sangue, do mesmo modo que o fogo se une ao carvão, produzindo tremenda força e energia. Sem ferro no sangue o que Va. Sa. come simplesmente passa pelo corpo sem darlhe proveito algum. (2848)

CASA PEQUENA
Precisa-se perto do centro; informações á caixa do Correio n. 1567, preço e local. (O 17658)

Terrenos no Leblon
Vendem-se a prestações. — Avenida Rio Branco n. 40, 1º andar. (O 18665)

COFRE
Vende-se um novo e grande. Trata-se na rua do Ouvidor n. 162. (O 18664)

GRADE DE FERRO
Vende-se uma para separação de escada, com cinco metros pé direito. — Trata-se na rua do Ouvidor 162. (O 18664)

Negocios em S. Paulo
Encarrega-se de cobranças commerciaes, emprego de capitaes, compra e venda de predios, terrenos, acções, etc. e serviços de advocacia. Escriptorio do dr. Ascanio Cerquera. — Rua Direita n. 8 A., caixa do correio n. 799. — Dão-se referencias no Rio. (O 16791)

ALUGA-SE
uma porta para qualquer negocio. Rua Voluntarios da Patria 156, Botafogo. (O 18685)

Viajantes ou representantes
Necessita-se de algumas pessoas bem educadas e que tiverem boas relações no Estado de Minas, para occuparem vagas de viajantes ou representantes localizados de grande empresa. Dá-se preferencia a quem tiver experiencia como vendedor e que esteja disposto a residir na localidade de suas melhores relações. Paga-se ordenado ou commissão. Cartas indicando edade, occupação actual, ordenado que pretende, etc., a Americo, no escriptorio deste jornal. (O 17937)

AUTOMOVEL
Vende-se, carrosserie nova, typo sport, quatro logares, chassis Delahé, completamente reformado, installação electrica e motor de arranque. Preço: 9:000$000. Rua Relação 16|18. (O 17930)

TRATAMENTO DA OZENA
Dr. Sebastião Cesar da Silva, applica contra o ozena, as vaccinas de Hofer, de Vienna. Nariz, garganta e ouvidos. Ouvidor n. 189, das 2 ás 5 horas. OUVIDOR, 189 — das 2 ás 5. (O 18450)

"Auto-colla Universal"
Obtura perfurações em camaras de ar de automoveis, etc., durante a marcha. — Ienard & Comp. — Rua Sete de Setembro n. 78. (O 16038)

QUARTO
Precisa-se um mobilado com entrada independente, em casa de familia discreta. Resposta a F. N. nesta folha. (O 17459)

Machinas de escrever
Vendemos, duas Underwood, duas Remington e quatro de outros fabricantes, teclado universal; dois beneficiadores de cheques, duas machinas de calcular (quatro operações) todas em perfeito estado de conservação, por preço de occasião. (Praça Mauá), 27, rua da Saude, 27, (Praça Mauá). (O 17608)

Marcos allemães
Vendemos um milhão por menos de 10:000$000 (dez contos de réis). 1.000.000 de corôas austriacas por menos de 400$ (quatrocentos mil réis); 1.000.000 de rublos russos por menos de 1:500$000 (um conto e quinhentos mil réis). Vendemos qualquer quantia desde 1$000 (um mil réis) em nossa moeda, até 500:000$000. Syndicato de Cambio, 27, rua da Saude, 27 (praça Mauá). (O 17608)

SALAS
Alugam-se duas salas, juntas ou separadas, com ou sem mobilia, em casa de familia respeitavel, á rua Prudente de Moraes n. 59, com bonde quasi á porta e muito proximo da praça e praia de Ipanema. Tel. Ipanema 1150. (O 18450)

COSTUREIRAS
Precisa-se para camisas e ceroulas; tambem se dá para fóra, na rua Frei Caneca n. 68. (O 17603)

Papeis Pintados
Papeis pintados, lindos desenhos e guarnições largas de uma tira, flôres e tapeçarias, vendem-se a varejo por preço da Fabrica. — Deposito á rua B. Aires 120. "Fabrica Sta. Izabel" J. A. da Silveira & Cia. (1884)

Bexiga, Rins, Prostata, Urethra, Diathese Urica e Arthritismo
A UROFORMINA, precioso antiseptico desinfectante e diuretico, muito agradavel ao paladar, cura a insufficiencia renal, as cystites, pyelites, nephrites pyelo-nephrites, urethrites chronicas, catharro da bexiga, inflammação da prostata. Evita o typho, a uremia, as infecções intestinaes e do apparelho urinario. Dissolve as areias e os calculos e acido urico e uratos. Nas pharmacias e drogarias. Deposito: Drogaria Giffoni — Rua Primeiro de Março n. 17, Rio. (2789)

Empregado de escriptorio
Casa estrangeira precisa de empregado habilitado para calcular facturas de importação e fazer escripta de stock. Respostas á H. V., no escriptorio desta folha. (O. 18653)

Sellos para collecções
Santos Leitão & Comp., Avenida Rio Branco n. 12 A, participam aos seus amigos que adquiriram mais uma grande collecção, que estão vendendo a 400 réis o franco. Acceitam mancolistas acompanhadas da importancia. — Compram sellos raros, moedas e medalhas antigas do Brasil. (O 15501)

COSTUREIRA E MODISTA
Faz vestidos pelos ultimos figurinos, por preço baratissimo, ajour a 200 réis o metro. Rua Derby Club n. 115. (O 17531)

Praia do Flamengo
Pensão Beira Mar, dispõe de quartos para familias e cavalheiros. — Praia do Flamengo n. 84. (O 17501)

FUNEBRES

Maria Isabel Ferreira da Motta
Antonio Teixeira da Motta, senhora e filhas, Emilia Teixeira da Motta e Silva e filhos, Rita Isabel Ferreira da Costa, Manoel Machado Ferreira e senhora, Alexandre Pereira da Costa e filhas, Antonio Corrêa da Costa, senhora e filhos, Henrique da Silva Simões, senhora e filhos, Joaquim Pacheco da Rocha e senhora, Gastão Marques de Carvalho de Oliveira, senhora e filhos, Benjamin Marques de Carvalho de Oliveira, senhora e filhas, Luiz Teixeira da Motta, senhora e filhos e Carlos Teixeira da Motta, senhora e filhos convidam a todos os parentes e amigos para assistirem as missas do trigesimo dia que por sua adorada e inesquecivel mãe, sogra, avó, irmã, cunhada e tia, mandam celebrar, segunda-feira, 28 do corrente, ás 9 1|2 horas, no altar-mór e nos demais altares da matriz de Sant'Anna, hypothecando antecipadamente a todas as pessoas que comparecerem a este acto os seus sinceros reconhecimentos. (O. 19003)

Arthur Candido Monteiro
A viuva, filha, genro, sogros, cunhados, tios, sobrinhos e primos do finado ARTHUR CANDIDO MONTEIRO convidam a todos os parentes e amigos para assistirem á missa de anno que, por sua alma mandam dizer, hoje, sabbado, 26 do corrente, ás 9 1|2 horas, no altar-mór da Egreja da Candelaria, antecipando seus agradecimentos. (O. 18899)

Agradecimento
José Luiz Rodrigues da Costa e familia, na impossibilidade de agradecerem pessoalmente a todas as pessoas amigas que os acompanharam no doloroso transe que acabam de passar, o fazem por este meio, a todos hypothecando a sua immorredora gratidão. Rua Barata Ribeiro n. 285, Copacabana. (O. 18991)

Julieta Ferreira Ramos
Maria Candida da Cunha Ramos, Mario Ferreira Ramos, José Ferreira Ramos e senhora, penhorados, agradecem a todos que acompanharam os restos mortaes de sua idolatrada filha, irmã e cunhada, JULIETA FERREIRA RAMOS, e convidam para assistirem á missa de setimo dia que, por sua alma, mandam celebrar terça-feira, 29 do corrente, na egreja da Luz, estação de S. Francisco Xavier, ás 10 horas, pelo que desde já se confessam agradecidos. (O 18927)

Antonio Caetano da Silva Junior
O dr. Antonio Caetano da Silva, sua senhora, filhas e genros agradecem, penhoradissimos, as grandes provas de amizade, carinho e conforto que têm recebido pelo rude golpe por que acabam de passar com a morte tragica de seu filho irmão e cunhado, ANTONIO CAETANO DA SILVA JUNIOR, e, na impossibilidade de rezar, missas por sua alma, pedem aos seus amigos que o incluam nas suas preces. (O 19067)

Nair Gonçalves de Souza
Antonio Gonçalves de Souza e familia participam que a missa de sua chorada NAIR será celebrada segunda-feira, 28 do corrente, ás 9 horas, no altar-mór da egreja de São Francisco de Paula. Antecipadamente agradecem. (O 19114)

D. Rosalina de Lima Minervino
Vicente Minervino, Henriqueta Magalhães, Julio Magalhães e a familia José Pinto dos Reis convidam os seus parentes e amigos para a missa de setimo dia de D. ROSALINA MINERVINO, que terá logar na egreja de S. Francisco de Paula, hoje, sabbado, 26 do corrente, ás 9 horas. (O 16884)

Guaraná
EM BASTÕES, EM PO E GRANULADO

Reduzido por compressão, o unico INTEGRAL e PURO! Plantas e remedios vegetaes indigenas: — CAFE' DE CEVADA, Chá S. Germano (Prisão de ventre) AFLUXINA (constipações) GUARANA' EM TINTURA (para Estomago, Cerebro e Nervos) — 23, RUA S. JOSE', 23 (963)

... no emtanto o legitimo e puro GUARANA' só é encontrado, e pelo menor preço, na Rua do Ouvidor 120 — CASA GUARANA' — (2486)

ATTENÇÃO
Moveis comprados no 101, CATTETE, 101, é ter economizado certo e mostrar bom gosto. Não comprem sem ouvir os nossos preços. (O 17.106)

Palacete — Hotel
Aposentos mobilados para casaes e pessoas de tratamento, todos com janellas de frente, varanda e jardim; diarias desde 5$. Rua Riachuelo 214. (O 16464)

Fossas Sanitarias
Approvadas pelas autoridades sanitarias, vendem-se a 90$000; praia do Cajú n. 68, Telephone Villa 199. (O 10825)

PAINA DE SEDA
KILO 3$500
BAZAR HERMINIOS — Praça da Bandeira n. 115. Tel. Villa 2184. (O 11120)

Mostarda para sinapismos
Exijam marca "PLUYM", unica que não contem ingredientes estranhos e nocivos que irritam a pelle, sem produzir o effeito desejado. Meio pratico para se conhecer a boa mostarda: — deve ser amarellada e, quando molhada, o cheiro forte da mostarda se fará sentir. Rua Sant'Anna n. 104. — Telephone Norte n. 3274. (O 11826)

Sobrado no centro
Precisa-se para pequena familia: informações caixa do Correio 1567, preço e local. (O 17658)

SABÃO DE MARSELHA
Em barras de cinco kilos, a 1$500 por kilo. Desconto para caixa de 50 kilos. Rua Theophilo Ottoni 176. (O. 17548)

Homens, Mulheres e Crianças!

Curae vossas FERIDAS! Ellas vos enfraquecem e vos expõem a infecções de molestias varias e graves! O unico remedio infallivel, fazendo desapparecer em pouco tempo as FERIDAS ANTIGAS ou RECENTES, por mais rebeldes e quando não hajam tirado resultado com outros remedios é a — SANTOSINA — pomada seccativa e refrescante, que acalma as dôres como por encanto!

NOS FURUNCULOS, PANARICIOS, ULCERAS, EMPIGENS, ECZEMAS, COCEIRAS, ERYSIPELAS, TUMORES, QUEIMADURAS, CANCROS, UNHEIROS, etc., o resultado é certo. Lata 2$500, pelo Correio 3$500. Em todas as pharmacias e drogarias e nos depositos geraes: — 66, RUA URUGUAYANA, 66. A' GARRAFA GRANDE.

Perestrello Filho & Cia.

e Drogaria Pacheco, á rua Andradas, 48. Em Nictheroy: — Drogaria BARCELLOS. (507)

Leilão de Penhores CASA GONTHIER

Henry & Armando

Em 29 de Agosto de 1922

Á RUA LUIZ DE CAMÕES, 47, leilão dos penhores vencidos, e cujos mutuarios que possam resgatar, só até á vespera do leilão. (O 17261)

Leilão de Penhores J. G. LIMA

Successor de Lima & Vieira

Em 4 de Setembro de 1922

206, Rua Buenos Aires, 206

Leilão de todos os penhores vencidos. (O 18479)

Implorando a caridade

ANGELA PECORARO, viuva, com 88 annos de edade, completamente cega e paralytica;
MARIA VENTURA, de 96 annos de edade, viuva;
CARLOTA, pobre velhinha sem recursos;
ELVIRA DE CARVALHO, pobre cega e sem amparo de familia;
ENTREVADA, rua do Chichorro n. 48, casa XVIII, doente, impossibilitada de trabalhar, tendo duas filhas, sendo uma tuberculosa;
FRANCISCA DA CONCEIÇÃO BARROS, cega de ambos olhos e aleijada;
JOÃO DA CRUZ — Menino cego, paralytico e mudo, sem recursos;
FELICIANA LUCAS, viuva, paralytica;
JULIETA — EMILIA, duas pobres irmãs;
THEREZA, pobre cegninha sem auxilio de ninguem;
VIUVA SOARES, velha sem pobres cegos;
VIUVA SANTOS, com 68 annos de edade, gravemente doente de molestias incuraveis;
VIUVA DE UM JORNALISTA, com o menor amparo.

Dr. Crissiuma Filho. — Operações em geral. Especialidade: Tumores do ventre, utero e testiculos; feridas, graves, varizes, vias biliares, estomago e intestinos. Cura radical das hernias, hemorrhoides e fistulas. Consultas á r. Rodrigo Silva, 7, das 2 ás 4 horas. Tel. C. 5730. (330)

Amas seccas e de leite

PRECISA-SE de uma ama secca, que dê boas referencias; rua Senador Vergueiro ... (O 18335) D

PRECISA-SE de uma ama secca; rua João Vieira n. 12 ... (O 19080) D

PRECISA-SE de uma ama secca; Av. Rio Branco n. 9, sala 233. (O 19447) D

[illegible]

Cozinheiros e cozinheiras

ALUGA-SE uma optima cozinheira de forno e fogão ... rua Sete de Setembro n. 211 ... Phone, C. 4457. (O 19559) D

Tossis? Tomae BRONCHITAL. Deposito: — RUA URUGUAYANA, 111, PHARMACIA BETTENCOURT. (693)

ALUGA-SE uma cozinheira para casa de familia, na rua da Copacabana n. 117, casa 4. (O 18835) D

ALUGAM-SE cozinheiras, moças ... para Anchieta, E. do Rio ... (O 19068) D

CASAL estrangeiro, sem filhos ... (O 18841) D

FAMILIA estrangeira precisa de uma boa cozinheira ... rua Presidente Pedreira ... Nictheroy. (O 19048) D

PRECISA-SE de uma boa cozinheira ... rua Candido Benicio ... Jacarépaguá. (O 18759) D

PRECISA-SE de uma cozinheira ... (O 18856) D

PRECISA-SE de uma cozinheira e lavadeira, em casa de familia, á rua da Egrejinha n. 44, Copacabana. Deve ser branca. (O 19136) D

PRECISA-SE de uma pequena familia, de tratamento, de uma cozinheira de forno e fogão ... (O 19043) D

PRECISA-SE de uma cozinheira ... rua Copacabana n. 669. (O 19000) D

PRECISA-SE de uma cozinheira ... (O 19036) D

RIBPLEX

EM STOCK

PEREIRA, ARAUJO & Cia.

Rua S. Pedro n. 87 (2440)

Creados e creadas

ALUGA-SE um arrumadeira e copeira; rua Sete de Setembro n. 235. Phone, C., 4457. (O 18559) C

ALUGA-SE de tres senhoras, precisa-se de uma creada para todo o serviço ... Morro de Santa Thereza. (O 18643) C

LAVADEIRA precisa-se ... Alto Boa Vista ... (O 19000) C

PRECISA-SE de uma copeira ... rua Senador Dantas n. 43. (O 19125) C

PRECISA-SE de uma copeira ... (O 17933) C

PRECISA-SE de uma arrumadeira e de uma moderna para tomar conta de uma creança; na rua de Santo Amaro n. 87. (O 16947) C

PRECISA-SE de uma copeira e arrumadeira para um casal sem filhos, na rua S. Francisco Xavier 210. (O 19094) C

PRECISA-SE de uma empregada para cozinhar e lavar em casa de pequena familia. Dorme no emprego; rua Silvio Romero n. 59, antiga rua Constancia. (O 19078) C

PRECISA-SE de um rapazinho para serviços domesticos; rua Conde de Bomfim n. 145. (O 18972) C

PRECISA-SE de uma boa copeira com pratica para casa de familia de tratamento; ordenado 100$000; Av. Atlantica n. 894. (O 18965) C

PRECISA-SE de uma empregada para cozinhar; pequena familia; rua Dr. Campos da Paz n. 105-A. Rio Comprido. (O 18957) C

PRECISA-SE de uma empregada para cozinhar e lavar para um casal sem filhos. Não passa em casa. Tratar domingo, das 11 ao meio-dia, á rua Club Athletico n. 76 ... (O 18920) C

PRECISA-SE de uma copeira e arrumadeira. Tratar á rua Club Athletico n. 76 (Conde Bomfim). Domingo, das 11 ao meio-dia. (O 18930) C

Empregos diversos

ACCEITAM-SE moços e estudantes para candidatos a officiaes da Machina Mercante, pilotos e machinistas ... (O 19029) D

APRENDIZ, precisa-se para costureiras; rua Gonçalves Dias 68, 2º. (O 16974) D

GOVERNANTE e dama de compa... (O 20005) D

ACCEITAM-SE empregados de ambos os sexos ... (O 18917) D

EMPREGADOS: commerciaes, operarios ... (O 19009) D

ENCOMMENDADORES — Precisa-se ... (O 16317) D

EMPREGADO — Precisa-se afiançado ... (O 16789) D

ENGOMMADEIRAS — Precisa-se de ... fabrica ... rua Haddock Lobo n. 408. (O 16317) D

MOÇAS. Precisa-se para laminar bombons e embrulhar caramelos; rua Frei Caneca ... (O 16865) D

MOÇAS — Precisa-se para operarias ... (O 11316) D

OFFERECE-SE uma senhora chegado da Europa ... (O 18263) D

OFFERECE-SE uma senhora allemã ... (O 17944) D

OFFERECE-SE uma senhora allemã para governante ... (O 17944) S

[illegible]

EMPREZA DO ALMANAK-LAEMMERT

EDIÇÃO LUXUOSA DO

LIVRO de OURO do CENTENARIO da INDEPENDENCIA

1822-1922

A sua organização mereceu o apoio expresso em circular assignada pelo Exmo. Ministro da Agricultura.

A OBRA ABRIRA' COM UMA SECÇÃO LITTERARIA E ARTISTICA ENTRE-QUE AOS NOSSOS MELHORES ESCRIPTORES E ARTISTAS.

Informações e pedidos de Assignaturas á Typographia do Annuario do Brazil (*ALMANAK-LAEMMERT*)

62, Rua D. Manoel - Telephone C. 2579

RIO DE JANEIRO (2415)

NICKELADOR. Precisa-se de um competente para uma officina perfeitamente montada, em Minas. Propostas por carta, a Cesar Affonso, rua S. Pedro, 138. (O 18985) D

PRECISA-SE de uma boa arrumadeira e de um encerador. Hotel Astoria, 247, Av. Rio Branco. (O 20086) C

PRECISA-SE de um rapaz com alguma pratica de botequim, no Boulevard 28 de Setembro n. 319 — V. Isabel. (O 18525) D

PRECISA-SE um bom passador, na tinturaria Flor de Madureira. Rua Domingos Lopes n. 209, Madureira. (O 18727) D

PINTORES de letras — Precisa-se de um official e um ajudante, á rua do Lavradio 192. (O 18691) D

PRECISA-SE com urgencia de grande numero de pessoas de boa conducta, de ambos os sexos, de qualquer nacionalidade, para empregos em alguns hoteis a inaugurar-se brevemente. Bons ordenados e tratamento, logares decentes. Informações gratuitas com o sr. Joaquim, á rua dos Invalidos numero 66 A. (O 1919) D

PRECISA-SE de meninos para tirar papel em bordados; rua Sete de Setembro n. 101. (O 19123) D

PRECISA-SE de uma boa costureira á rua da Carioca n. 10. (O 19090) D

PRECISA-SE de engommadeiras, passadeiras, dobradeiras de camisas e tornistas; paga-se bem. Lavanderia Modelo, R. General Polydoro 58. (O. 16193) D

PRECISA-SE de um carregador para fazer limpeza e carregar á cabeça; rua Gonçalves Dias n. 52, sobrado. (O 16965) D

PRECISA-SE de bom minervista na typographia da rua General Camara n. 137. Faz-se serão. (O 16984) D

PRECISA-SE de boas costureiras; pagam-se bons ordenados; á rua Gonçalves Dias n. 68, 2º andar. (O 16975) D

PRECISA-SE de galvanizadores limadores, funileiros, repuchadores, latoeiros e ajudantes. (O 16957) D

PRECISA-SE de ajudantes costuras, rua Gonçalves Dias 24. A Moda Chic, Sr. Olivieri. (O 18884) D

PRECISAM-SE ajudantes costuras. Rua Ouvidor 187, sob. (O 16882) D

PRECISA-SE de trabalhadores na turma de calceteiros dos passeios do quartel de cavallaria. Avenida Pedro Ivo. Dirigir-se a Martins. Pagamento diario. (O 18781) D

PRECISA-SE de uma cozinheira que seja desembaraçada, para casa de familia; rua do Bispo n. 60. (O 16935) D

PRECISA-SE de um ajudante de torneiro, á rua Coronel Figueira de Mello n. 313. (O 18811) D

SOLDADOR para latas. Precisa-se um á rua Dias da Cruz n. 251, Meyer. (O 16767) D

SENHORA educada deseja o logar de dama de companhia; sabe de manicura e de toda costura. Carta a esta folha, a M. C. V. (O 18737) D

Casas e commodos centro

ALUGA-SE um bom quarto a pessoas sérias; rua dos Ourives 101, 2º andar. (O 18975) E

ALUGA-SE sala de frente, com terraço (muito clara); ver, Carioca n. 43, 1º andar. (O 18037) E

ALUGA-SE boa sala de frente a rapazes decentes, com pensão; av. Passos n. 46, sobrado. (O 19041) E

ALUGA-SE uma sala em casa de familia, a pessoas do commercio, na avenida Henrique Valladares 23, terreo. (O 20052) E

ALUGA-SE uma saal ampla, propria para escriptorio, com telephone; rua do Ouvidor n. 189. (O 20070) E

ALUGA-SE um primeiro andar com 4 quartos, etc., a 20 minutos do centro. 5381, C. (O 19039) E

ALUGA-SE 1 quarto de frente, com pensão, em casa de familia, a 2 ou 3 rapazes do commercio. Rua Visconde Inhauma, 53, 2º. (O 18662) E

ALUGAM-SE quartos mobilados, pensão bem conhecida. Rua Rezende 82, esquina Mem de Sá. (O 18602) E

ALUGA-SE o armazem da avenida Henrique Valladares, 75. Trata-se á rua 1º Março, 2. (O 18686) E

ALUGA-SE, em casa de familia de tratamento, á rua Senador Dantas n. 35, sob., um quarto a moço de todo o respeito. (O 16786) E

ALUGA-SE uma boa sala de frente para escriptorio, na rua Buenos Aires, 96, 1º. (O 16996) E

ALUGA-SE uma grande sala, com 3 sacadas, na rua da Prainha 5, sob., proximo á rua Larga e largo de Santa Rita; prefere-se para escriptorio. (O 16999) E

ALUGAM-SE, a moços distinctos, 2 vagas em sala de frente; preço com cama e pensão 150$ mensaes cada um, na rua Larga n. 79, sobrado. (O 18746) E

ALUGAM-SE duas lindas salas, sendo uma de frente, sómente a cavalheiros de tratamento, á rua Carlos Carvalho n. 61, sob. (Esplanada do Senado). (O 18777) E

ALUGA-SE o esplendido e novo predio á rua Barão de S. Felix 161, com 7 quartos, 2 salas, etc., com bom armazem para deposito ou fabrica. Póde ser visto das 8 ás 16; trata-se á rua S. Pedro n. 325, das 16 ás 18 — Contrato. (O 20006) E

ALUGAM-SE optimos aposentos a casaes sem filhos ou moços serios. Tem todas as commodidades. Rua dos Andradas n. 95, 1º andar. (O 16915) E

ALUGAM-SE, em casa de familia, com telephone e mais commodidades, uma sala e quarto mobilados, a senhores distinctos. Rezende 108, esquina do Riachuelo. (O 18783) E

ALUGA-SE um quarto com uma sacada, para um ou 2 moços, com pensão, com ou sem mobilia. Rua da Quitanda, 178, 2º andar. (O 18832) E

ALUGA-SE appartamento mobilado, em casa de pequena familia, com todo o conforto, proximo á Exposição. Cartas a M. S., no escriptorio deste jornal. (O 18863) E

ALUGA-SE um bom quarto de frente, a casal ou rapazes, mobilado, com boa pensão, limpo e encerado, na r. dos Ourives 50, 2º andar, esquina de Alfandega. (O 18894) E

ALUGA-SE uma casa mobilada, no Mattoso, com 3 quartos, 2 salas, cozinha, despensa, etc. Preço 500$000. Trata-se na rua Uruguayana 226, sobrado. (O 19107) E

ALUGA-SE por 90$000 optimo quarto, a cavalheiro, em casa de familia de tratamento; tem alguns moveis. Rua dos Invalidos n. 51, sobrado. (O 19150) E

ALUGA-SE um bom quarto de frente, mobilado e com pensão, na rua Uruguayana 202, sobrado; entrada pela rua S. Pedro, 148. (O 19119) E

ALUGA-SE um bom quarto mobilado e arejado a pessoa de tratamento, á rua Evaristo da Veiga n. 72, sobr. (O 19082) E

ALUGA-SE linda sala á rua do Rosario n. 160, 2º andar. (O 16942) E

ALUGA-SE por 350 mil réis e contrato, 2º andar á avenida Gomes Freire 138, com 2 salas, 4 quartos, banheiro, cozinha e despensa, a quem comprar os moveis e utensilios, tudo 7 contos; avenida Gomes Freire n. 138, 2º andar, das 17 ás 19 horas. (O 18869) E

ALUGA-SE um magnifico quarto mobilado, para casal; dá-se pensão. Avenida Central, 155, 2º andar. (O 19060) E

PASSA-SE bello 2º andar, proximo á Exposição, casa nova a 3 minutos da Avenida Central. Cartas a M. S., no escriptorio deste jornal. (O. 18862) E

QUARTO. Em casa de familia de todo respeito, aluga-se um mobilado e com pensão. Exigem-se referencias. R. Rosario, 159, 2º and. (O 17957) E

PENSÃO COMMERCIO: bons commodos mobilados e boa mesa. Rua 1º de Março, 86. (O 19037) E

ALUGA-SE, em casa de familia estrangeira, de todo respeito, um quarto mobilado, a cavalheiro do commercio e serio; rua do Cattete n. 23. (O 17945) G

ALUGA-SE, em casa de familia, uma grande sala de frente, com entrada independente, a casal sem filhos ou a tres rapazes, e sem pensão; na rua General Severiano n. 136. (O 16950) G

ALUGA-SE, por 6 mezes, um esplendido predio mobilado, á rua dos Voluntarios da Patria, podendo ser visitado das 13 ás 17 horas. Trata-se na mesma rua n. 259, loja de ferragens. (O 16986) G

ALUGAM-SE uma sala e um quarto para 3 ou 4 moços, com pensão, em casa de familia ingleza; não tem outros inquilinos, junto aos banhos de mar. T. 4080 Beira Mar. (O 18609) G

ALUGAM-SE quartos magnificos, em casa de familia de tratamento, sómente a pessoas de todo o respeito; rua Farani n. 36. Tem telephone. (O 18776) G

RIBPLEX

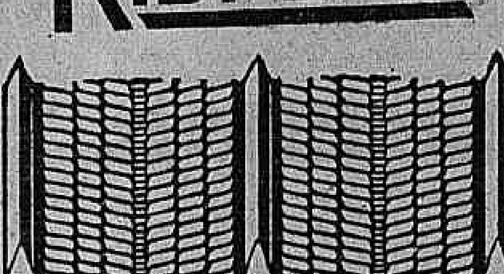

Esteira de metal distendido de grande acceitação

PARA OBRAS DE CIMENTO ARMADO

Fabricante: THE BERGER M FG. Co., Canton, Ohio, U. S. A.
Representante: Mario W. Tebyriçá, Av. Rio Branco, 109. (2439)

ALUGAM-SE tres optimas salas, com lavatorio, luz, telephone e creado, á rua Sete de Setembro n. 195, 1º, proprias para consultorio. (O 19050) E

ALUGAM-SE 2 grandes armazens, em rua Central, proprios para depositos ou fabrica. Informações na rua Camerino, 108. (O 19049) E

ALUGA-SE, a casal, esplendida sala frente, com tres sacadas, mobiliario novo e com pensão, em casa de familia, á rua das Laranjeiras n. 135, sobrado; tem telephone e banhos quentes. (O 20058) G

ALUGA-SE uma casa mobilada, ricamente montada, ou trapassa-se o contrato a quem ficar com os moveis e demais objectos que a guarnecem. Tratar á rua Bento Lisboa n. 149, das 2 ás 6. (O 16905) G

Lapa e Santa Thereza

ALUGA-SE em casa de familia, perto da exposição, dois quartos mobilados, a senhor ou casal de todo o respeito. Rua Augusto Severo, 32, Praia da Lapa. (O. 17869) F

MATERIAL ELECTRICO

Companhia Paulista de Material Electrico

Rio de Janeiro

RUA S. JOSÉ, 76 (8710)

Cattete, Laranjeiras, Botafogo e Gavea

ALUGA-SE, na rua Conde de Lage n. 48, Gloria, uma casa mobilada, para casal de tratamento, com 3 quartos, 2 salas, copa, cozinha com fogão a gaz, banheira esmaltada com aquecedor, um quarto separado para creada, pequeno jardim, piano e telephone, 10 minutos da cidade; para ver, das 10 ás 2 horas; trata-se na rua Primeiro de Março n. 66, casa Forte, com o sr. Mello. (O 20011) G

ALUGAM-SE duas boas salas de frente, com pensão, casa de familia, praia de Botafogo, 432. (O 18688) G

ALUGAM-SE bons quartos e salas mobiladas, com boa pensão, a 260$ e 360$ mensaes, á rua Pedro Americo, 30 (Cattete). Pensão Familiar. (A casa é bastante arejada e está passando por uma reforma). (O 19046) G

ALUGA-SE optima sala ricamente mobilada e com pensão extra. Casa recem-montada. R. Silveira Martins, 70. (O 17550) G

EM casa de familia de tratamento, á praia de Botafogo 434, aluga-se uma boa saal bem mobilada e com pensão. (O. 16909) G

KITATÓS PASTILHAS

Protecção segura contra GRIPPE, FEBRES e RESFRIADOS. (2807)

ALUGAM-SE, sómente a senhoras de todo respeito e que trabalhem fóra, uma sala e um quarto muito confortaveis, unicos inquilinos, onde não ha creanças; rua Silveira Martins n. 54 A. (O 18924) G

ALUGAM-SE uma boa sala e quarto, sem mobilia, e com jardim, a casal estrangeiro sem filhos ou senhor de tratamento, com linda vista para a barra e mais commodidades, em casa de familia de todo o respeito. Ver e tratar, rua Barão de Guaratiba n. 118, Cattete. (O 17980) G

ALUGA-SE em Botafogo, do dia 1º de setembro em deante, a casal ou tres pessoas, uma casa com dois quartos, duas salas, pequeno jardim na frente e demais dependencias. Contrato minimo de um anno, com fiador idoneo. Informações pelo telephone, Sul, 267, das 9 ao meio-dia. (O 16880) G

ALUGA-SE um bom quarto, bem mobilado, a senhor, com ou sem almoço. Cattete 50, sobrado. (O 18892) G

ALUGA-SE um grande predio, todo reformado de novo, com 2 andares e grande armazem, na rua da Lapa, 90, proximo á Gloria, telephone 6120 Central. (O 18864) G

ALUGA-SE por 600$, em Botafogo, por dez mezes, a começar em setembro, uma casa mobilada, com boas accommodações, garage, jardim e grande quintal; trata-se na travessa do Rosario 9, sob., com Vigier. Não é agencia. (O 18910) G

QUARTO. Aluga-se um pequeno quarto mobilado, com optima pensão. Diaria, para solteiro, 7$000, para casal 12$000. Praia de Botafogo, 252, telephone S. 225. (O 19134) G

QUARTO. Aluga-se com pensão, em casa de familia distincta, um de frente, limpo, arejado e bella vista, a senhora séria. Rua Assumpção n. 100, Botafogo. (O 19027) G

QUARTO bom, aluga-se para casal ou a cavalheiros de fino trato. Pensão de 1ª ordem. Maximo conforto. R. Silveira Martins, 70. (O 17550) G

"A Turmalina - Por menos que em leilão.

JOIAS — Por motivo de obras, 20 o/o de abatimento. Santos de ouro de lei, a 4$000! collares ouro de lei, desde 10$600; medalhas Deus-Te-Guie, desde 4$800; collares folheados, desde 2$000; porta-retratos, a 1$500; pulseiras, a 2$000; caixas com rosario, a 6$000; despertadores a 14$, e tudo mais assim. — TRAVESSA DE S. FRANCISCO, N. 6 (proximo á rua da Carioca). Tel. C. 4789. (2396)

ALUGA-SE uma casa mobilada, em Laranjeiras, pelo prazo 3 a 6 mezes. Para informar e tratar, das 10 ás 12 horas, na rua Ruy Barbosa 250, casa 28, Tel., S., 461. (O 20002) G

ALUGAM-SE, em casa de familia, duas salas mobiladas, com pensão, a casaes ou cavalheiros distinctos; rua Leite Leal n. 3, Laranjeiras. (O 17736) G

ALUGA-SE, em casa estrangeira de todo respeito, um quarto mobilado, muito arejado, a cavalheiro de respeito, que dê referencias, ou senhora nas mesmas condições; querendo, póde-se dar pensão; rua Capitão Salomão 46 (Botafogo). (O 18947) G

ALUGA-SE, em casa de familia respeitavel, uma esplendida sala de frente. Rua Assumpção n. 67, Botafogo. (O 16997) G

ALUGAM-SE uma boa sala de frente, com pensão, e um quarto, a pessoas distinctas, em casa de familia. Cattete 98, 1º andar. Tel., B. M., 2670. (O 18476) G

ALUGA-SE, em casa de familia respeitavel, um bom quarto, com café, a uma senhora nas mesmas condições. Tel., B. M., 1192. (O 1934) G

ALUGA-SE optima sala mobilada, com ou sem pensão, a casal ou senhoras de tratamento, em casa de familia respeitavel, estrangeira; rua Paysandú n. 232. (O 16816) G

ALUGA-SE, em casa de um casal, um quarto mobilado com todo conforto, só a senhor de tratamento. Rua Barão de Guaratyba, 17, sobrado. (O 16975) G

ALUGA-SE uma boa sala de frente, á rua Real Grandeza, proximo ao bonde; trata-se á rua do Rosario n. 147, loja, com o sr. Ferreira. (O 16910) G

EM CASA de familia aluga-se uma sala, a dois senhores ou rapazes, á rua Corrêa Dutra n. 23. (O. 16652) G

PRECISA-SE de um quarto para guardar moveis, em rua proximo á rua Bento Lisbôa. Tratar nesta rua n. 149. (O 20033) G

Leme, Copacabana e Leblon

ALUGA-SE uma casa com 2 pavimentos, por 4 mezes. Informa-se á rua Copacabana, 838. (O 19136) H

ALUGA-SE por 1:100$000 uma grande casa, servindo tambem para pensão, em centro de terreno, na rua Buarque n. 39, Leme. Tratar na rua Barata Ribeiro, 532, teleph. Ipanema 1939. (O 19131) H

ALUGA-SE por 4 mezes uma casa mobilada, para pequena familia, na rua Toneleros n. 179; trata-se na mesma. (O 18992) H

ALUGA-SE o predio da rua Ipanema n. 63; trata-se no n. 65. (O 16663) H

ALUGA-SE uma casa na rua Padre José Anchieta n. 25; póde-se ver a qualquer hora (Leme). (O 17938) H

ALUGAM-SE na Avenida Atlantica n. 636, em casa de familia, 2 quartos em communicação com pensão, para casaes distinctos. Telephone 165, Ipanema. (O. 19146) H

ALUGA-SE pequena casa por 250$, contrato 2 annos, fiador commercial; rua Nascimento Silva n. 15, Ipanema. (O 16936) H

ALUGA-SE casa mobilada, em Copacabana; aluguel modico; trata-se na Padaria Oceanica, rua Copacabana n. 568. (O 17990) H

AVENIDA Atlantica, aluga-se esplendida sala e quarto de frente ao mar, bem mobilada, com pensão, em casa de pequena familia, entrada pelos fundos, rua Gustavo Sampaio 115. (O 16937) H

CASA em Copacabana — Compra-se isolada terreo, ou de dois pavimentos, não muito grande. Offertas com detalhes sem intermediarios. Icarahy, I. H. Botelho. (O. 16666) H

Catumby, Estacio e Rio Comprido

ALUGA-SE a casa reformada da rua Catumby n. 41, com 3 quartos, 2 salas e mais dependencias; chaves e informações, por favor, no n. 39, açougue. (O 1990) J

ALUGA-SE um quarto a um senhor, com ou sem pensão, á rua Dr. Maia Lacerda n. 67 (Estacio). (O 20003) J

ALUGA-SE sala de frente a cavalheiro do commercio, em casa de casal, na rua S. Luiz n. 50. (O 18954) J

ALUGA-SE a casa da rua da Paz n. 100; aluguel 300$, com contrato; trata-se na rua Estacio de Sá n. 38, das 9 ás 11 horas. (O 18940) J

ALUGA-SE linda sala de frente, mobilada, com entrada separada, em logar saudavel; rua Santa Alexandrina n. 487. (O 16866) J

ALUGAM-SE, para o mez de outubro proximo, duas grandes salas, reformadas de novo, com pensão, a casal sem creanças, á rua Dr. Aristides Lobo, 85. (O 18693) J

ALUGA-SE ou vende-se o excellente predio da rua Santa Alexandrina n. 35, quasi junto ao largo do Rio Comprido, com muitos commodos. (O 18499) J

ALUGA-SE uma sala de frente, em casa de familia, á rua do Bispo n. 214. (O 16850) J

ALUGA-SE, á rua Aristides Lobo, 83, magnifica sala de frente independente, com pensão, a casal ou familia de tratamento, banhos quentes, teleph. (O 18903) J

HOTEL ASTOR: Conforto e optimo tratamento. Rua Xavier da Silveira, 80. Copacabana. (O. 19036) H

Haddock Lobo e Tijuca

ALUGA-SE um bom quarto, mobilado ou não, com boa pensão, a casal sem filhos ou a senhores de todo respeito. Cartas para esta redacção, a Familia Brasileira. (O 18974) K

ALUGA-SE uma sala de frente, a moços asseiados ou a casal sem filhos que não cozinhe nem lave; exigem-se garantias, á rua Dr. Aristides Lobo n. 95. (O 18942) K

ALUGA-SE uma boa casa com 2 salas, 3 quartos, cozinha e jardim, na rua Conde de Bomfim; trata-se com J. Pinto, largo da Carioca 6, sobrado. (O 19028) K

ALUGA-SE um quarto mobilado, a dois rapazes que trabalhem no commercio, ou uma senhora que trabalhe fóra, na rua Colina n. 64, canto de Maria José, com telephone. Proximo a Haddock Lobo. (O. 18712) K

ALUGAM-SE, com pensão, para pessoas de tratamento, quartos para casaes e solteiros; rua Haddock Lobo 447. (O 16970) K

ALUGA-SE um quarto mobilado, a rapaz solteiro. Haddock Lobo n. 211. (O 18813) K

ALUGA-SE por contrato, na r. Uruguayana n. 139, 1º, o bem localizado predio da rua Haddock Lobo n. 319; visitas das 3 ás 5 da tarde. (O 18747) K

ALUGAM-SE, em casa de um casal, dois aposentos de frente, mobilados ou não, com pensão, só a casal que dê referencias; rua Conde de Bomfim n. 699. (O 16888) K

ALUGA-SE, mobilado, para familia de tratamento, o sobrado da rua Conde de Bomfim n. 270; ver e tratar no mesmo, das 10 ás 2 da tarde. (O 16897) K

ALUGAM-SE bella sala de frente e saleta de espera, tudo ricamente mobilado, entrada independente, a casal de tratamento, com ou sem pensão. Rua Conde Bomfim, 834, sobrado. (O 19061) K

São Christovão, Andarahy e Villa Isabel

ALUGA-SE um bom quarto a uma ou duas senhoras, ou a casal sem filhos, na rua Julio de Castilhos 8, Villa Isabel. (O 18956) L

ALUGAM-SE dois bons quartos a casal decente, sem filhos, ou a senhores do commercio, de respeito, á rua Conde de Leopoldina n. 118, São Christovão. (O 18939) L

ALUGAM-SE quartos e salas mobilados, com optima pensão, em casa de familia distincta, a casaes sem filhos ou rapazes solteiros; rua General Bruce n. 98, S. Christovão. Telephone, Villa, 3465. (O 20077) L

ALUGA-SE uma casa com 2 salas, 4 quartos, etc., á praia de São Christovão n. 207; chaves no barbeiro, ao lado, e informa-se á avenida Rio Branco n. 101, 2º andar, das 2 1/2 ás 3 1/2. (O 18998) L

ALUGA-SE, a um casal sem filhos ou a um senhor de respeito, em casa de uma familia distincta, uma boa sala de frente, com direito a toda commodidade; rua Amazonas n. 37, S. Christovão. (O 20029) L

ALUGA-SE o predio novo á rua S. Francisco Xavier n. 5, sobrado e armazem; trata-se á rua Desembargador Izidro n. 132, sómente até ás 9 horas da manhã. (O 20024) L

ALUGAM-SE dois quartos, com pensão, em lindo palacete, no centro de grande chacara. Rua Senador Alencar, 118, São Christovão. (O 16962) L

ALUGA-SE por contrato de tres annos o predio da rua Dr. Maciel n. 45. Trata-se na Casa Sucena, avenida Rio Branco, 76 a 86. (O 16968) L

ALUGAM-SE 2 quartos mobilados para as festas do Centenario, a hospedes decentes, com ou sem pensão, na rua Major Fonseca n. 55, São Januario. (O 17000) L

ALUGAM-SE, sómente a senhores, dois espaçosos, arejados e hygienicos quartos, em casa de familia, com entrada independente, á rua Pereira Nunes n. 52, Aldeia Campista. (O 16886) L

ALUGA-SE por 500$ a casa da rua S. Francisco Xavier n. 896; trata-se á rua Gonçalves Dias n. 12. (O 16024) L

ALUGA-SE a cavalheiro distincto uma sala, em casa de familia estrangeira. Tratar Fonseca Telles, 99. (O 18890) L

ALUGA-SE, a pessoas sem creanças, um confortavel aposento, com excellente pensão, em bella vivenda de familia muito conceituada; S. Francisco Xavier. Teleph., Jardim, 500. (O 16799) L

ALUGA-SE um quarto bem mobilado, a pessoas distinctas, em casa de pequena familia allemã. Rua Dr. Maciel, 81, S. Christovão. (O 19053) L

ALUGA-SE, em casa de tratamento, uma sala de frente e independente, a senhor ou rapaz distincto. Boulevard 28 de Setembro 316, casa V. (O 19088) L

CASA mobilada para o centenario. — Aluga-se uma por dois mezes, no mais salubre arrabalde, 40 minutos do centro, bonde á porta, 3 quartos, 2 salas, etc. Mobilia decente. Cartas, ou ver e tratar rua Cabuçu' 45, bonde de Lins de Vasconcellos á porta. (O. 16809) L

SUBURBIOS

ALUGAM-SE dois quartos e uma sala de frente, completamente independentes, a um casal sem filhos, que não cozinhe em casa; aluguel 220$ adeantados; rua João Pinheiro n. 17 (Piedade). (O 20032) M

ALUGA-SE, na rua Imperial n. 163 Meyer, uma casa com 5 quartos, 2 salas, banheiro, despensa, cozinha, porão e quintal; preço 400$000. As chaves na mesma rua n. 166 (fundos). (O 19090) M

ALUGA-SE por 340$ mensaes a casa da rua Lucidio Lago n. 33, estação do Meyer; póde ser vista das 12 ás 14 horas, na mesma. (O 19017) M

ALUGAM-SE um ou dois aposentos em casa de pequena familia a casal ou senhoras, na rua José Bonifacio n. 64, Todos os Santos. (O 20017) M

ALUGA-SE um quarto mobilado, com ou sem pensão, á r. Maria Luiza, 120, Boca do Matto, bonde de Lins de Vasconcellos. (O 16955) M

O HOSPITAL DA CRUZ VERMELHA BRASILEIRA E

"O ELIXIR 914"

Uma prova eloquente do Grande *Elixir 914*, no tratamento das creanças.

Illms. Srs. Galvão & Cia. — S. Paulo — 22|5|922.

Attesto que tenho usado em diversos doentinhos deste hospital O *"ELIXIR 914"*, com magnificos resultados, sobretudo num caso de eczema generalizado que estava em tratamento ha já muitos mezes e que no fim do terceiro vidro de *"ELIXIR 914"* apresentava-se curado.

Dra. Celisa P. Soares.

Directora do Hospital da Cruz Vermelha Brasileira.

Não ha mais duvidas. O *"ELIXIR 914"* é a maior descoberta para a Syphilis. Não ataca o estomago e é bom de tomar.

A *"FLUXO-SEDATINA"* Cura Colicas Uterinas em 2 horas e combate todas as doenças do Utero, Inflamações dos Ovarios, Suspensões, etc.

Dep. — AV. S. JOÃO N. 145. — SÃO PAULO. (2843)

APOSENTO, aluga-se a senhora educada, informações: 61 Jardim. (O. 19006) M

ALUGA-SE grande armazem com moradia para familia. Rua Minas 151, Sampaio; aluguel 200$000. (O 19058) M

ALUGA-SE a familia de tratamento o predio da rua Lopes da Cruz n. 161, Boca do Matto, Meyer; tem 6 quartos, 3 salas e banheira esmaltada, com agua quente e fria; tem grande chacara arborizada. Trata-se no mesmo. (O 18803) M

OPTIMO aposento de frente, aluga-se a senhor, ou casal ou senhora que trabalhe fóra, á rua Ferreira, sobrado, estação do Riachuelo. (O 17993) M

NICTHEROY

ALUGA-SE a confortavel e bem mobilada casa da rua Alvares de Azevedo n. 54, Icarahy, perto da praia; trata-se na mesma. (O 16845) T

ALUGAM-SE duas boas salas de frente, independentes, com pensão; preço modico. Telephone 1928. praia de Icarahy n. 43. (O 16824) T

ALUGA-SE a casa da rua dos Legisladores n. 374, em Santa Rosa (Nictheroy), tendo 4 quartos, bom quintal, luz electrica e esgotos. As chaves estão na rua José Bonifacio n. 154, naquella cidade, onde se trata. (O 20019) T

Na SYPHILIS — Injecções intra-musculares INDOLORES

Lipo-Hydrargiro

TYPO A — Benzoato de Mercurio — 0,02 em 2 cc.
TYPO B — Biodureto de Mercurio — 0,01 em 2 cc.
MARAVILHOSA CREAÇÃO DO DR. VITAL BRAZIL.
NÃO CONTÉM ANALGESICOS
NÃO PRODUZ NODULOS OU REACÇÕES LOCAES.

A' VENDA NAS BOAS PHARMACIAS E DROGARIAS.
Em caixa de 6 e 12 empolas.
Depositarios: F. Lins & Rosman—R. S. Pedro 89—Rio. (O 17534)

ALUGA-SE proximo á praia de Icarahy, um esplendido predio, situado em centro de grande terreno. Trata-se na rua Guilherme Briggs 43, Nictheroy. (O. 18915) T

ALUGA-SE uma boa sala mobilada, para casal ou pequena familia, durante as festas do centenario. Quem pretender dirija-se a B. C. Peixoto, largo de S. Domingos n. 15, Nictheroy. (O 20023) T

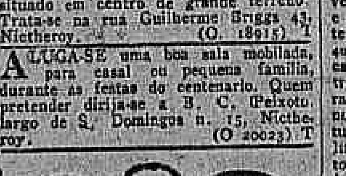

(692)

ALUGAM-SE, a casaes ou cavalheiros de respeito, em casa de familia, magnificos quartos, com todos os requisitos de hygiene, agua quente e fria a qualquer hora. Especial tratamento de mesa. Rua Miguel de Frias n. 124, a dois minutos da praia de Icarahy. Bondes á porta: Circular e Sacco de S. Francisco. (O 19020) T

ALUGA-SE, em casa de familia, espaçoso quarto, bem mobilado, a casal ou moços do commercio; rua Moreira Cesar n. 186, Icarahy. (O 18970) T

ALUGA-SE por contrato, 500$ mensaes, a casa da rua Boa Viagem n. 54, com 12 quartos, 3 salas e praia de banhos nos fundos; trata-se no n. 152. Tel. 1154. (O 18980) T

Cabello corrido

Até nas pessoas de côr

Por mais crespos ou ondulados que sejam os cabellos, até mesmo nas pessoas de côr, ficam lisos, com o uso continuado do LYSODOR — Preço 3$000 — Pelo Correio 4$000.

Deposito geral á Rua Uruguayana n. 66.

PERESTRELLO FILHO & Cia.

Perfumaria A' GARRAFA GRANDE (598)

ALUGA-SE um 1º andar com todas as commodidades, inclusive praia de banhos á porta; rua José Bonifacio n. 8. (O 20036) T

Compra e venda de predios e terrenos

CONSTRUCÇÕES de predios, reconstrucções e reformas, fazemos em prestações a longo prazo. Sylvio de Barros & Cia. Constructores, 171, Rua do Rosario, 171. (O. 11539) S

CASA — Vende-se uma nova, 2 q., 2 s., banheiro, aquecedor, fogão a gaz; á rua Ernestina n. 53. B. L. Vasconcellos. Para ser vista ás 10 da manhã até 5 da tarde. (O 15317) N

CASA — Mourão dos Santos, encarrega-se da venda de predios e hypothecas. Rosario n. 161. Tel. Norte 3166. (O. 18381) N

CASA em Lins de Vasconcellos — Boca do Matto. Vende-se uma precisando de alguns reparos, com 5 quartos, 3 salas, etc. Está alugada e rende 235$. Preço minimo e de leilão 18:000$. Trata-se no mesmo bairro, á rua Heraclito Graça n. 15, directamente. Bonde Lins de Vasconcellos, até ás 12 horas. (O. 18699) N

COMPRAM-SE predios e terrenos em todas as localidades desta capital e de qualquer preço. Informações á Caixa 2 do "Jornal do Commercio". (O. 9963) N

COMPRA-SE uma casa até 29 contos, com bonde a porta ou proximo, que tenha 5 quartos e todos os commodos necessarios; trata-se na rua Maria 42. Do Meyer para baixo. (O. 18982) N

CASA vende-se uma nova propria para familia de tratamento, grande quintal, com 18 metros de frente, agua, luz e todos os requisitos hygienicos, tratar com o proprio na mesma, á Rua Viçosa 17, Cercular da Penha, siga a Estrada Braz de Pinna. Preço de occasião. (O. 18932) N

COMPRA-SE uma casa para pequena familia, em ruas transversaes a Haddock Lobo e Tijuca até a praça Saenz Pena. Não se admittem intermediarios. Rua Felippe Camarão 61, Maracanã. (O. 18772) N

TERRENO. Vende-se um no Leme, com 12 metros de frente; trata-se na rua de S. José 61, pharmacia. (O 18786) N

TERRENO. Vende-se na rua Leão 36 (Laranjeiras), 10 metros de frente por 35 e 70 centimetros de fundos; telephone B. M. 802. (O 16918) N

Predios E TERRENOS. Aluguel, compra, venda hypotheca, construcções, concertos, pinturas e administração, informa: J. Pinto, Largo da Carioca 6, sobrado. Tel. Central 5127. (O 18960) N

TERRENO. Vende-se com 66 x 900, todo cercado de arame e moirões de ferro, Boca do Matto; facilita-se o pagamento; trata-se na r. Constituição 15, 1º andar. Borges. (O 17083) N

TERRENO. Vende-se um na Penha, proximo á estação ... (O 18997) N

[illegible]

VENDE-SE uma casa nova, sala, quarto e cozinha, com bom terreno, no Engenho de Dentro; trata-se á r. General Camara, 322. (O 16934) N

VENDE-SE uma casa nova, com dois commodos, na Parada Lucas, E. F. Leopoldina. Trata-se á avenida Rio Branco, 79, loja, com Carvalho. (O 16949) N

TERRENOS com 20 o/o de abatimento, a dinheiro e a prestações suaves, vendem-se em Catumby, Paula Mattos e Santa Thereza, magnificos lotes de terrenos, de differentes dimensões, a 400$, 600$, 800$, 1:200$ e 1:600$000 cada lote, e a 5$, 8$ e 12$ cada metro quadrado; todos livres e desembaraçados e promptos a edificar; uns planos e outros de elevação pittoresca, situados nas ruas Gonçalves, Laura, Idalina, Miguel de Paiva e prolongamento; bondes de Coqueiros, Catumby e Itapiru', de 100 réis, e Paula Mattos de 200 réis; agua em abundancia e clima reconhecidamente saluberrimo; para serem vistos mais facilmente, tomem o bonde de Coqueiros e, no ponto terminal, sigam a rua Gonçalves, 30 metros depois do n. 91, encontrar-se-ão "in-loco" e das 7 ás 4, na presença do encarregado, com as plantas. Para as compras a dinheiro á vista, ou para as de mais de dois lotes, far-se-á grande abatimento. Nada mais barato, commodo e perto do centro; tratar no largo de S. Francisco n. 44, 2º andar, das 9 ás 4; 20 o/o de signal, 30 o/o no acto da escriptura e 50 o/o a prestações. As compras a dinheiro, até o dia 31 do corrente mez, gozarão de 20 o/o de abatimento. (O 20034) N

VENDEM-SE uma casa pequena e lotes de terreno; trata-se Estrada Octaviano 214, estação de Turyassú'. (O 16900) N

VENDEM-SE casas, 2:800$000 a 4:700$, 2 quartos, 2 salas e cozinha, estação de Bento Ribeiro, rua da Queimada, 59. (O 18522) N

VENDE-SE uma casa com 2 quartos, 2 salas e cozinha, com bastante agua, terrenos com arvores fructiferas, distante da estação de Cascadura 7 minutos e 5 minutos do bonde Cascadura; travessa dos Cardosos n. 52; trata-se á rua Maria Passos n. 228. (O 18792) N

VENDE-SE uma casa assobradada com 2 grandes salas, 5 bons quartos, banheiro, despensa e grande quintal; na rua de S. Christovão; informações na rua de S. Jorge n. 25, officina. (O. 16916) N

VENDE-SE o solido predio á rua 28 de Setembro n. 55, Muda da Tijuca, com 4 quartos, 2 salas, jardim, grande terreno, todas as installações, etc. Recebem-se offertas e trata-se á rua Sachet n. 12, sobrado, e póde ser visto de 1 ás 5 horas. (O 16921) N

VENDEM-SE com 10 o/o de abatimento, a dinheiro e a prestações, os optimos lotes de terrenos da Estrada de Santa Cruz, em frente aos ns. 2.471 e 2.473, com 10 x 32, bem como outro na r. das Mangueiras; preço e edade 1:800$ cada lote, promptos a edificar; bondes de Cascadura á porta; plantas e mais informações com o proprietario, largo de S. Francisco n. 44, 2º andar, das 9 ás 4 horas. As compras a dinheiro, até o dia 31 do corrente mez, gozarão de 10 o/o de abatimento. (O 20034) N

VENDE-SE boa casa na rua Valença. Trata-se á travessa Derby-Club n. 30. (O 18743) N

VENDE-SE a bella e confortavel casa da rua das Mangueiras n. 48, Boca do Matto; trata-se na mesma. (O. 17942) N

VENDE-SE por 3:000$000 uma casa nova, com quarto, sala, corredor e varanda. Está localizada em um terreno de 10 x 44, todo plantado de fruteiras de conde e laranjeiras. Dista 5 minutos da estação, á rua Rita Gonçalves n. 43 (lado da Serra). Informações com o sr. Lafayette Pimenta, rua Marechal Floriano n. 92, Nova Iguassu'. (O 17994) N

VENDE-SE um predio acabado de construir ha quinze dias, proprio para familia de tratamento, com todo o conforto, perto do bonde de Bomsuccesso e do trem; informa-se com o sr. Avelino, rua Costa Mendes 146, estação de Ramos. (O 16928) N

VENDE-SE uma casa com 2 salas, 2 quartos, cozinha e mais dependencias; ver e tratar, na rua Amorim 57 Piedade. (O 16743) N

VENDE-SE um terreno nivelado de 10 m. x 30, na rua Carolina (Rocha). Trata-se na rua S. João, 59, perto do local. Preço 6 contos. (O 16967) N

VENDEM-SE em S. Thereza dois predios novos, com esplendida vista, proximo ao largo do França, T. Navarro, 235-239. Tratar directamente á rua Buenos Aires 90, 1º, com o sr. Miranda. (O 18815) N

VENDE-SE o predio da rua Barão do Bom Retiro n. 135 (Engenho Novo), grande terreno no fundo, todo arborizado; para ser visto e tratar, depois das 8 horas da manhã, no mesmo. (O 13885) N

VENDE-SE casa moderna, 3 salas, 5 quartos, banheiro, agua quente e fria, etc., em centro de terreno, quarto para creado fóra; na rua S. Paulo n. 34, E. Sampaio. Póde ser vista das 11 ás 4 horas, todos os dias. (O. 16034) N

VENDE-SE por 10 contos o bom predio da trav. 23 de Agosto n. 17, em Ramos ... Trata-se Uruguayana, 95, Figueiredo. (O 18537) N

VENDE-SE duas casas, juntas ou separadas, em São Gonçalo de Nictheroy ... Arlindo Corrêa, rua da Alfandega, 42, 1º andar, das 10 ás 4 horas. (O 16667) N

VENDEM-SE, á rua Haddock Lobo n. 220, lotes de Pomerania, com sete metros de edade, com todas os caracteristicos de pura raça e muito felpudos. (O 16667) N

VENDE-SE em Ramos, a 2 minutos da estação ... rua André Pinto n. 89. Para ver a qualquer hora e tratar na rua 7 de Setembro 192. (O 17832) N

VENDEM-SE uma boa vivenda e tres chalets, em Jacarépaguá ... Dr. Mathias, á rua Commendador Pinto n. 41, Campinho. (O 16831) N

VENDEM-SE um bom predio com 2 pavimentos, na rua Jogo da Bola n. 5. Para informações ... Gama 127 ... (O 18611) N

VENDE-SE em Madureira um predio novo, de esquina, occupado com negocio de seccos e molhados ... Carolina Machado n. 208, Madureira. (O 18594) N

VENDE-SE confortavel predio na rua Commandante Coimbra, 59, estação de Olaria. Entende-se no mesmo, das 7 ás 9 da manhã. (O 16810) N

VENDEM-SE um terreno medindo 8 x 30; trata-se á rua das Missões n. 318, casa 1, estação de Ramos, com o sr. Bahia. (O 16867) N

VENDEM-SE um predio com dois pavimentos, á rua de S. Christovão, 576. (O 16866) N

VENDEM-SE 2 lotes de terreno ... (O 17969) N

VENDE-SE o esplendido predio novo, de esquina ... rua de Souza Barros 36, estação de Sampaio ... (O 17958) N

VENDE-SE uma boa casa em centro de terreno ... Coronel Francisco Soares ... Nova Iguassu'. Tratar na propria casa. (O 16760) N

VENDEM-SE ou edificam-se predios em todos os bairros desta capital e de Nictheroy ... COMPANHIA PREDIAL URBANA, Alfandega, 137. (O 16926) N

VENDEM-SE 2 lotes de terreno no antigo campo de football da Boa Vista, distantes 3 segundos da linha de bondes, tendo um 15 metros de frente por 91 de frente a fundos e outro 14 de frente e 72 de frente a fundos. Trata-se á rua Noronha Torrezão 130, Tel. 1677. (O. 19033) N

VENDE-SE na estação de Ramos, um bom predio acabado de construir ... (O 17792) N

VENDE-SE em leilão ... (O 16714) N

VENDEM-SE, em pequenas prestações ... Campo dos Cardosos ... Companhia Predial. (588) N

RIBPLEX

EM STOCK

PEREIRA, ARAUJO & Cia.

Rua S. Pedro n. 87 (2440)

VENDEM-SE em prestações, no Engenho Novo ... Companhia Predial, Alfandega. (588) N

VENDEM-SE, em pequenas prestações ... Companhia Predial. (588) N

VENDE-SE o predio n. 78 da rua Barão de Mesquita, Andarahy Grande ... (O 16711) N

VENDE-SE á rua Maxwell, Villa Isabel ... (O 18651) N

VENDE-SE á rua Honorio, Meyer ... (O 18961) N

FILTRO FIEL

O MAIS PRATICO E HYGIENICO

Approvado e recommendado pela Exma. Directoria de Saúde Publica. AGUA SEMPRE FRESCA

O unico filtro de resultados praticos e duração infinita. A' venda nas mais importantes casas de louças e ferragens e especialmente: CASA VIANNA — Ouvidor, 56. Tel. 1468. N. AGOSTINHO FERREIRA & IRMÃO — R. 1º de Março n. 19. Tel. N. 17. C. Miranda & Cia. — 4 ... CASA COLOMBO — Avenida Central. PETRACOR CORREIA & C.ª — Rua dos Ourives. FRANCISCO LOPES & C.ª — R. S. Pedro. ALBERTO D'ALMEIDA & C.ª — Avenida Central 99. FREITAS COUTO & C.ª — R. dos Ourives. CASA UNIÃO — Ouvidor. AO JUDEU ERRANTE — R. do Rosario. RICARDO J. MELLO — R. do Hospicio 154. FONTES GARCIA & C.ª — Av. Passos. FIRMINO FONTES & IRMÃOS — R. Carioca, 8.

FABRICA: CASA FIEL — J. R. NUNES — RUA 24 DE MAIO, 162 — Telephone, Jardim, 41

Remettem-se para qualquer ponto do Brasil devidamente embalados. Pedidos á CASA FIEL (591)

VENDE-SE uma boa casa, recentemente reconstruida, com tres quartos, duas boas salas, uma saleta, cozinha, bom quintal e com mais dependencias, na rua Dr. Silva Pinto n. 25, em Villa Isabel. Ver e tratar na mesma, com o proprietario, até ás 11 horas da manhã. (O 20078) N

VENDE-SE o predio da travessa Alvares da Costa n. 48 (praça Saenz Pena). Trata-se com J. Pinto, largo da Carioca, 6, sob. (O 18961) N

VENDE-SE em Jacarépaguá, com agua, electricidade, e bonde na esquina, perto do Tanque, um terreno, prompto a edificar. Tratar no domingo, na r. S. Francisco Xavier, 718. (O 19021) N

VENDE-SE o grande e magnifico predio de solida construcção á rua Pereira Nunes n. 99, Aldeia Campista, em leilão pelo leiloeiro Palladio, terça-feira, 29 do corrente, ás 4 1/2 horas da tarde, no local. Annuncio no "Jornal do Commercio" de 20 do corrente. (O 17485) N

VENDE-SE 1 boa casa c/ 2 salas, 2 quartos, cozinha e todas as exigencias da Hygiene, quintal e jardim na frente, á rua João Romariz n. 137 (Ramos), E. F. Leopoldina, onde se trata. (O 18933) N

VENDEM-SE 2 predios occupados com negocio, na praia do Galeão, 204 e 206, Lancha do Paleão, I. do Governador. Trata-se na rua do Portinho, 237. (O 18946) N

VENDE-SE uma casa com 2 q., 2 s. e mais dependencias, illuminada a electricidade, tem porão de 1 metro, concretado em terreno proprio de 21 1/2 x 40, arborizado, á rua Barbosa Rodrigues, 251, em Cascadura ou Eng. Leal. Aquella bitola larga e esta estreita, da Central do Brasil. (O 18955) N

VENDE-SE por 25:000$000, á rua Salvador Pires, Cachamby, Meyer predio com 2 salas, 3 quartos, etc., terreno arborizado de 15 x 52; ao lado outro terreno com pomar, de 22 x 88; com J. Pinto, largo da Carioca, 6, sob. (O 18961) N

VENDE-SE, na Muda da Tijuca, moderna e solida residencia, com tres salas, cinco quartos, etc., em terreno de 25 x 68; informa J. Pinto, largo da Carioca, 6, sobrado. (O 18961) N

VENDE-SE por 22:000$, rua Aracaty, perto da estação de Ramos, confortavel e solido predio de dois pavimentos, com tres salas, quatro quartos, etc., jardim e quintal; póde ser occupado já; trata-se com J. Pinto, largo da Carioca, 6, sobrado. (O 18961) N

VENDEM-SE em Nilopolis, bitola larga, E. F. Central, bons lotes de terreno a 100 e 200$, em pequenas prestações, logar alto e de grande futuro e muito saudavel, como póde ser visto pelo grande numero de moradores que têm vindo residir ali; a construcção é livre, não precisa licença nem paga imposto, toma posse na 1ª prestação, na estação já tem agua encanada e luz electrica. Escriptorio em frente á estação com o Perciliano. Estes terrenos vão até á parada Thomazinho na Linha Auxiliar, onde tem outro escriptorio; preço e condições são os mesmos de Nilopolis. (O 20062) N

VENDE-SE em Anchieta 1 casa com 3 commodos internos e 4 externos; está vaga; 7 Setembro 67, João. (O 20042) N

VENDE-SE uma boa casa, em centro de terreno de 11 x 90, com 2 salas, 4 quartos, copa, despensa, cozinha, banheiro, 2 W. C., gaz, luz electrica e 4 bondes nos fundos com 2 quartos. Ver e tratar na rua Torres Homem, 979, Villa Isabel. (O 20030) N

VENDE-SE uma casa com 4 quartos, duas salas, cozinha, banheiro, em terreno [illegible] jardim, logar muito saudavel. Rua Tenente França 31, Cachamby, Meyer. (O 20067) N

"PEROLINA"

O melhor sabonete para os cuidados da pelle. Un. 2$000. Caixa com tres, 5$000. Vende-se em toda parte. Pedidos á WALDYR NUNES — AV. RIO BRANCO, 155 — Telep. Central 900 e 566. (1467)

VENDE-SE boa casa com porão alto, na rua Padre Roma n. 90, perto Lins Vasconcellos [illegible] (O 20066) N

VENDE-SE um terreno com duas casas [illegible] trata-se á r. Alvaro de Oliveira [illegible] na praia da Freguezia. (O 20065) N

VENDE-SE por 25:000$000, á rua [illegible] cozinha [illegible] junto [illegible] o proprietario [illegible] para mais e menos preço. (O 20069) N

VENDE-SE em Todos os Santos [illegible] Angelo. (O 18965) N

VENDE-SE por qualquer preço uma casa na rua Honorio 274, bonde de Cachamby; tratar na mesma. (O 19010) N

VENDAS DIVERSAS

VENDE-SE tres vaccas [illegible] da do Norte, 76 [illegible] da Capella [illegible] (O 16840) O

VENDE-SE 2 caminhões [illegible] A. Ponte dos Marinheiros. (O 20060) O

VENDE-SE por 800$ uma moto [illegible] Amaro [illegible] 903 Jardim. (O 17971) O

Installações completas de cozinhas a vapor para Hospitaes e Exercito
BROMBERG & Cia.
Rua Buenos Aires, 22 — RIO DE JANEIRO — (1818)

VENDE-SE, á rua Souza Franco, Villa Isabel, terreno de 13 x 35; com J. Pinto, largo da Carioca, 6, sobrado. (O 18961) N

VENDE-SE predio mobilado ou aluga-se a metade do mesmo, com tres quartos e duas salas independentes, na rua General Canabarro, 66, São Christovão. (O 18951) N

VENDE-SE o predio novo, de estylo japonez, em centro de jardim, com gradil de ferro, repucho, a 2 minutos da estação de Ramos. Rua das Missões, 277 A; facilita-se o pagamento; preço barato. (O 18950) N

VENDE-SE linda chacara, com solido e confortavel predio, por 34:000$000. E' bom vel-a; quem pretender, pois, fará excellente compra. Informa á r. Floriano Peixoto n. 139 (sobrado). c. D. Eganvelina. (O 18977) N

VENDEM-SE: predio novo ainda não habitado por 9 contos, junto á estação de Quintino; 1 bom predio á rua Tapajós, em Madureira, por 10 contos; 1 predio á rua S. João (Meyer), por 13 contos; muitos outros no Meyer por 18, 24, 30, 38 contos; 1 superior predio em frente á estação do Rocha, por 70 contos; 1 superior predio á rua Magalhães Castro, no Riachuelo, por 50 contos; [illegible]

VENDE-SE [illegible] (O 19017) N

VENDEM-SE 2 predios por familia [illegible] (O 19069) N

VENDE-SE [illegible] (O 18986) N

VENDE-SE bom predio [illegible] Leopoldina Rego [illegible] (O 20008) N

VENDE-SE um fogão de 4 bocas, a gaz, um aquecedor perfeito e banheira, á rua Frei Caneca, 48. (O 17648) O

VENDE-SE dois balcões envidraçados [illegible] rua Frei Caneca, 48. (O 17648) O

VENDE-SE [illegible] Hasting [illegible] Possolo [illegible] (O 19971) O

VENDE-SE [illegible] rua Frei Caneca, 48. (O 17648) O

Morphéa

A sua cura relativa pelo "HANSEOL" em pilulas e injecções.

O sr. Belmiro Dias Porto, attesta que sua senhora esteve em adiantado estado de morphéa e que hoje está curada com 3 vidros de "HANSEOL".

Depositarios: No Rio — J. M. Pacheco, Andradas, 45. [illegible] Bello Horizonte [illegible] Drogaria Araujo [illegible] (8260)

VENDEM-SE uma prensa [illegible] Frei Caneca 48. (O 17648) O

VENDE-SE [illegible] (O 18646) O

VENDE-SE uma barbearia [illegible] (O 18645) O

Prensas hydraulicas e mecanicas

para enfardar algodão e estopa.

HERM. STOLTZ & Co.

Avenida Rio Branco, 66-74 — Caixa Postal, 371, — Tel. Norte, 6474. — Rio de Janeiro. (1995)

VENDE-SE uma vitrine em perfeito estado. E' grande, utilidade para casa commercial e exposição de quaesquer productos. [illegible] (O 18775) O

VENDE-SE [illegible] nickelada, em perfeito estado [illegible] Boulevard S. Christovão, 102, loja de calçado. (O 16930) O

VENDEM-SE 2 cachorrinhos Lulu' [illegible] Silva Manoel, 61. (O 19007) O

VENDE-SE lenha em toros a 2$8000 o milheiro. Trata-se com Theodorico Marques Pereira em Martins Costa, Estado do Rio. (O. 18981) O

VENDEM-SE [illegible] (O 18894) O

VENDE-SE um cavallo baio, sete palmos de alto, marchador; preço 200$000. Campo Grande, Juary, Estrada Rio da Prata, venda. (O 18748) O

VENDE-SE moenda de canna Chatanooga, 3 cylindros, força animal e cavallo [illegible] na estação de Prata, Linha Auxiliar. (O 18750) O

VENDE-SE um carrinho de passeio para creança, chegado ha dias de Paris e quasi novo. Telephonar para C. 3295. (O 16948) O

VENDEM-SE moveis de occasião [illegible] rua Senador Dantas n. 2, Agulha. (O 18966) O

VENDE-SE um cofre grande, com segredo, chave forte, preço 300$000. E' para desoccupar logar. Rua S. José 87 [illegible] (O 16973) O

VENDEM-SE esplendidas divisões de madeira lustradas, proprias para bancos ou escriptorios, assim como balcões com guichets. Para ver e tratar á rua Visconde de Itauna n. [illegible] (O 19089) O

VENDE-SE uma machina de costura Singer [illegible] (O 18733) O

SO' PARA MOÇAS ESPERTAS

Aconselhamos experimentar antes de mais nada, o afamado producto allemão "GERMANIA" [illegible] SUZARTE — Rua da Prainha [illegible] Caixa postal n. 765. Telephone Norte 6812. End. telegr. Niamager. (1651)

VENDE-SE uma pensão á beira-mar, no centro, com 8 quartos mobilados, sala de jantar e outros apartamentos com todos os requisitos modernos, com contrato de 4 annos, aluguel moderado, negocio sério, pois a proprietaria deseja retirar-se para a Europa; informa-se á rua São Pedro, 88, 1º andar, com o sr. Augusto Praça. (O 18734) O

VENDE-SE 1 machina de costura e bordar Singer, c. 3 gavetas, está nova, preço de occasião. Rua Affonso Penna, 89, c. 1, proximo Hadd. Lobo. (O 18848) O

VENDE-SE um bom varejo de cigarros. Rua 7 de Setembro 44; tratar com Carvalho. (O 18873) O

VENDE-SE um piano "Ronisch", cepo de metal, lyra de aço e cordas cruzadas, castiçaes duplos, tecla do novo; outro francez, perfeito, preço diminuto. V. Itauna, 75. (O 18852) O

VENDEM-SE fogões economicos, reconstruidos de todos os tamanhos, a preços de occasião. Attende-se pedidos do interior. Rua V. da Patria, 34. Teleph. S. 3313. Sá & Irmãos. (O 18905) O

VENDE-SE uma cachorrinha Loulou da Pomerania, branca, legitima; trata-se á rua da Luz, 104. (O 16851) O

OFFERECEM-SE capas para mobilia a 80$. Casa Verde. R. S. Euzebio, 88. T. N. 4079. (2448) S

VENDEM-SE capas para mobilia a 80$. Casa Verde. S. Euzebio 88. T. N. 4079. 2448) O

VIAS URINARIAS

Syphilis, molestias venereas e da pelle. DR. BELMIRO VALVERDE. Da Academia de Medicina. Tratamento rapido e garantido dos estreitamentos da uretra, gonorrhéas, cystites, hydroceles e hemorrhoidas. Exame directo da uretra, por apparelhos proprios. Cons.: largo da Carioca, 10, 2 ás 6. (627)

VENDE-SE uma gravataria c. artigos para homem, bom ponto, preço de occasião. Ver e tratar á rua dos Andradas n. 4, com Mello. (O 18988) O

VENDE-SE um piano pianola quasi novo, tocando 88 e 65 notas, com 35 musicas, pela metade do custo, motivo de viagem. Rua Rio Grande do Norte n. 4, Meyer. (O 20072) O

VENDE-SE um automovel Gregoire, 13 x 18, em perfeito estado; tratar com o proprietario, das 3 ás 5 horas, r. Quitanda 66, sobr. (O 20082) O

VENDE-SE o antigo deposito de pão da rua do Retiro n. 59, Bangu', bastante espaçoso, aluguel barato, preço 800$; tratar e ver aos domingos até meio-dia. (O 20081) O

VENDEM-SE 2 poltronas e 2 cadeiras de vime, proprias para viagem, chegadas da Madeira; preço de occasião. Rua Riachuelo, 289. (O 20060) O

VENDE-SE riquissimo dormitorio, na rua do Resende n. 78, sobrado (só a particular). (O 20044) O

VENDEM-SE 2 cachorrinhos Lulu' 1 1/2, a 20$. Rua Silva Manoel, 61, com Jacintho. (O 19005) O

TRASPASSES

TRASPASSA-SE, toda mobilada, uma casa apalacetada, sita no melhor ponto da Tijuca, com todo o conforto moderno, contrato por dois annos ainda, tendo oito quartos e cinco salas, tudo subiocado. O traspasse é por motivo de viagem. Negocio urgente. Informa-se pelo telephone 1011 Central. (O 18702) P

TRASPASSA-SE uma pequena pensão, á rua Buenos Aires 223, sob. (O 17085) P

TRASPASSA-SE uma fabrica de calçado em movimento, com viajantes, marcas registradas, não pagando aluguel; facilita-se o pagamento; informes, rua Larga 55, loja. (O 17633) P

TRASPASSA-SE casa de moveis ou só o contrato; para mais informes, Cattete 45. (O 19059) P

TRASPASSA-SE uma casa com 12 quartos e 2 salas, mobilados, estando todos occupados e a casa irreprehensivelmente limpa. A condição de pagamento á vista é indispensavel. Informações á rua Bento Lisboa, 63, de 3 ás 6 horas. (O 19075) P

TRASPASSA-SE o contrato de dois optimos sobrados com 24 quartos, e entradas independentes, sendo o 1º andar excellente para moradia com 6 bons quartos e todas as mais dependencias necessarias para familia de tratamento. R. Senador Dantas n. 101. Entrada pela ladeira. n. 2. (O 20013) P

TRASPASSA-SE uma pensão, bem frequentada e bem mobilada, livre e desembaraçada, por motivo de proprietaria retirar-se para a Europa. Rua do Resende 82, esquina de Mem de Sá. (O 18592) P

TRASPASSA-SE o contrato de uma loja na rua Figueira de Mello, proximo ao ponto de 100 réis, da rua S. Christovão. Tem duas portas, uma vitrine e boa armação. Trata-se na rua da Carioca, 40. (O 19046) P

SE O CONTRATOSSE

NAO PRODUZIR O EFFEITO que annunciamos, para qualquer tosse, mesmo a tosse dos tuberculosos até ao 2º grão, bronchites simples ou chronicas, falta de somno, dores nos pulmões, irritação da garganta ou da larynge, coqueluche, asthma, constipação grippe, etc. DEVOLVEREMOS IMMEDIATAMENTE O DINHEIRO, Á RUA DE SANT'ANNA, 216, Rio. Medicos notaveis o receitam. Sabor agradavel. Dóse: — Adultos: 4 a 5 colheres por dia. Creanças: — colheres de chá. O CONTRATOSSE deve ser usado quando todos os remedios falharem. (695)

Achados e perdidos

DIAS & MOYSES, rua Barbara de Alvarenga 14, Rio de Janeiro. Perdeu-se a cautela n. 120.408, desta casa. (O. 16890) Q

FRANCISCO AGUIAR & Comp. Rua Luiz de Camões 36. Perdeu-se a cautela n. 220.481, desta casa. (O. 10919) Q

FRANCISCO AGUIAR; Luiz de Camões 36. Perdeu-se a cautela n. 241.732, desta casa. (O. 18740) Q

M. GOMES & C., 13, travessa do Rosario. Perderam-se as cautelas 39.435 e 39.436 desta casa. (O 18958) Q

PERDEU-SE a cautela da Caixa Economica do Rio de Janeiro n. 19905, de 1922. (O 18732) Q

PERDEU-SE uma apolice da Divida Publica, do valor de 1:000$, diversas emissões, antiga Estrada de Ferro, n. 318.807, pertencente ao abaixo assignado, portuguez, casado, Rio de Janeiro, 22 de agosto de 1922. *Arthur Marques.* (O 17619) Q

PERDEU-SE a cautela de numero 232.945 da casa de penhores de Guimarães & Sanseverino. Rua Alexandre Herculano n. 5 e Luiz de Camões n. 1-A. (O 18969) Q

COMPRAM-SE moveis usados paga-se bem, á Rua Buenos Aires 175; informações pelo telephone Norte 1447. (O. 19057) S

COMPRA-SE um piano Crapou, ou quarto de cauda, em bom estado. Tel., Jardim, 763. (O 16785) O

Copias a machina, e ao duplicador qualquer trabalho, rapidez, reserva e menor preço; na Escola Universal; largo da Carioca 6, sob. e Largo do Machado 2, sobrado. (O 18960) S

Casamentos Processos civil e religioso com ou sem urgencia — *Agencia Juridica Internacional — Alfandega 90, sob.* (O 18551) S

COMPRAM-SE moveis usados, qualquer quantidade, paga-se bem, decide-se immediatamente, seja qual fôr o valor; não vendam sem ouvir a nossa offerta, á r. Visconde de Itaúna n. 157. Telephone 1.297, Norte. (O. 19093) S

COSTUMES de casemira fina, de 250$, liquidam-se a 39$, 35$, 45$ a 60$. R. Senador Dantas 75, loja. (O. 17888) S

Dinheiro para hypothecas qualquer quantia a juros modicos; informa J. Pinto no largo da Carioca 6, sobrado. Tel. Central 5127. (O 18960) S

22 mil contos á juros de 9 a 12 % ao anno, sob promissorias commerciaes e hypothecas de predios, emprestimos sob alugueis de predios, caução de titulos, etc. J. Leão. Rua da Quitanda 72, sobrado. Sala da frente. (O. 18535)

DINHEIRO: Para hypothecas de predios (juros desde 8 º/º) alugueis, promissorias, cauções de mercadorias, etc. Custeiam-se inventarios e emancipações. Compram-se e vendem-se predios; com B. Souza, rua dos Ourives, 13, sob. - esq. da rua do Rosario. (O. 20074) S

DÃO-SE 80:000$ a 10:000$, sob hypothecas de predios. R. 24 de Maio 387 informa. (O. 16820) S

DINHEIRO — Empresta-se sob promissorias, moveis e outras garantias, ficando depositario o devedor; rua dos Invalidos n. 12, loja. (O. 18226) S

PEITORAL MARINHO

Indicado nos casos de:

GRIPPE	ASTHMA
PNEUMONIA	BRONCHITES
CORIZA	COQUELUCHE
CONSTIPAÇÕES	RESFRIADOS

PEITORAL MARINHO

PURGAÇÕES NOS OUVIDOS	TOSSE
CATARRO	INFLUENZA
LARINGITES	HEMOPTISE
DORES NO PEITO	CALAFRIOS
DORES NAS COSTAS	ROUQUIDAO

PEITORAL MARINHO

Algumas colheres de Peitoral Marinho, provar-vos-ão sua efficacia. E' o melhor tonico e o mais energico desinfectante das vias respiratorias. (319)

PERDEU-SE a cautela n. 72.142, da casa de emprestimo sob penhores de A. de Andrade, sita á rua 7 de Setembro, 227. (O 18963) Q

PERDEU-SE a cautela da Caixa Economica n. 17.472. (O 16879) Q

DIVERSOS

ALUGA-SE uma bonita casinha, decentemente mobilada para pequena familia. Póde ser vista das 9 da manhã ás 6 da tarde, na ladeira do Leme n. 22. (O. 20014) H

AUTOMOVEL Renault — Vende-se de particular em perfeito estado; sete logares, H. P. 30. Preço 12 contos. Ver na garage Oriental, Bento Lisboa n. 116. Trata-se na travessa S. Francisco, 6, 2º andar, das 9 ás 10 e das 3 ás 5. (O 48943) O

COMPRAM-SE roupas usadas de homem, senhora, prataria e tudo em geral que represente valor, paga-se mais que outros 20 º/º. R. Senador Dantas 75, loja. (O. 15485) S

DESCONTOS e REDESCONTOS
De bôas firmas
Avenida Passos, 32, sob. (O 13104)

Casamentos Trata-se de accôrdo dos papeis com a lei. Sem encommodo absolutamente nenhum para os noivos. Com o sr. Gonçalves. Escriptorio: 66-A, Rua dos Invalidos 66-A. (O 12918) S

DINHEIRO, sob hypothecas de predios, no centro e nos suburbios, adeanta-se dinheiro para certidão e imposto, á rua do Rosario n. 107. Almeida. (O. 16779) S

DINHEIRO — Empresta-se na Cia. Territorial e Constructora sobre mercadorias e moveis, ficando estes com o devedor. Rua S. Pedro 39. (1900)

DINHEIRO? sob garantias de pianos e mobiliarios, que ficarão, em deposito ou sob a garantia do depositario idoneo. Companhia Aurea. Avenida Passos n. 11. (O 13035) S

DESCONTOS — Commerciaes ou particulares, com endosso de firma commercial. Condições especiaes Secção Bancaria — Companhia Aurea — Avenida Passos n. 11. (O 13354) S

ESCRIPTAS — Profissional, tendo ajudantes, encarrega-se de escripturas, livros de sellos, aberturas, levantamentos de balanços, correspondencia, etc., recados á rua Vasco da Gama 58, Mattos. (O. 18857) S

Blanchette (Producto da PERFUMARIA IRACEMA)

Creme liquido sem deposito (Formula de J. Perier)

Amacia, clareia, alimenta, rejuvenesce e embelleza a pelle. Incomparavel fixador do pó de arroz na cutis.

Premiado nas Exp. de Turim e Rio de Janeiro

Tonico Iracema

Esplendido renovador, que devolve, sem pintar, ao cabello branco, sua côr natural primitiva, preta, loura ou castanha. Unica locção que extingue rapidamente as caspas e evita a queda do cabello.

A' venda nas melhores Perfumarias, casas de armarinho, pharmacias e drogarias. (4541)

ALUGA-SE uma confortavel e espaçosa sala de frente á casal distincto ou senhor de tratamento, com pensão. Av. Mem de Sá 185. (O. 19162) E

ANTES de comprar o remedio aconselhado, saiba o preço na Drogaria André; Sete de Setembro, 39. (634) S

ALUGAM-SE ternos, frack, smoking, casaca e outros. Preços menos de 20 º/º. R. Senador Dantas 75, loja. (O. 17684) S

A antiga Pensão Mauá, da avenida Rio Branco, mudou-se para a avenida Gomes Freire n. 7, e dispõe de espaçosas salas de frente, bem mobiladas, para cavalheiros e familias de tratamento. Cozinha de 1ª ordem. Tel., Central, 991. (O 18498) S

ATTENÇÃO, Lustram-se e reformam-se moveis e compram-se e reformam-se colchões, na casa do freguez ou em sua residencia; rua Itapiru' 203, tel. V. 2141, com o sr. Santos. (O 17519) S

ASPIRINA BAYER — Tubo 2$000. Só na Pharmacia Quintella. Rua Cattete, 77. Tel. B. M. 159. (O 16015) S

AUTOMOVEL Willy Six, particular, licenciado. Vende-se, garage Guanabara, rua Moura Brasil. (O. 17987) O

BORDADOS á mão, á machina e á machina singer, festonées ajour a 200 réis. Tira-se riscos. Casa Pinheiro, rua 7 de Setembro, 101. (O 12737) S

COMPRAM-SE moveis e pianos; moveis avulsos e casas mobiladas, tapetes, louças, crystaes, metaes, cortinas, machinas, cofres, etc. ,e tudo que represente valor; negocio decidido; chamados a André, Rua Visconde Maranguape 36, Telep. 2426, Central. (O 13488) S

Constipação — Aborta com 3 colheres de Peitoral Marinho — Rua Sete de Setembro 186. (633)

Casamentos Trata-se sem encommodos para os noivos. Rua dos Invalidos 66-A. (O 12920) S

COMPRAM-SE moveis usados, pianos, metaes, crystaes, louças, tapetes, cortinas e todos objectos que representem valor; paga-se bem, telephone C. 1248. Avenida Mem de Sá, 208. (O. 18538) S

CATARRHO — Peitoral Marinho elimina e desinfecta o pulmão — R. 7 de Setembro, 186. (633)

COLETTES de casemira finos, de 60$, liquidam-se a 5$, 7$, 8$, 10$ e 15$. Paletots a 10$. R. Senador Dantas 75, loja. (O. 17888) S

DINHEIRO — Empresta-se sob promissorias desde 100$000. Rua da Constituição 8, loja, com Covas. (O. 18524) S

ESTADOS anemicos, chlorose, dôres nas menstruações e irregularidades do orgão genital, curam-se rapidamente á rua 7 de Setembro 219, 1º andar, das 3 ás 5 horas, com uma applicação gratuita de prova. (O. 19040) S

ESTA' DESANIMADO? Não tem força para lutar? Quer saude, dinheiro, amor e felicidade? Todos os vossos desejos serão realizados, em tudo terás sorte. Ensina-se gratis. — Mande envelloppe sellado com endereço. Pedir á caixa postal 78 — Rio Claro — S. Paulo. (O. 18983) S

Energia. Tome Stenolino; r. dos Andradas 43 e 45. (O 18517)

EMPRESTIMOS — Fazem-se sob inventarios, heranças, hypothecas, alugueis juros e caução de apolices a 8 º/º ao anno. Fazem-se obras e pagam-se impostos em atrazo. Compram-se terrenos e predios; rua Rosario n. 137, sob, teleph. 6974, Norte, com B. Carmo. (O. 17594) S

FORNECE-SE comida em marmitas, feita em casa de familia c/ com todo o cuidado. Cattete 98, 1º andar. Tel. B. M. 2670. (O. 18477) S

GRAMOPHONES e discos — Compra-se e troca-se usados. Vende-se discos a 1$, 2$ e 3$. Concerta-se gramophones. R. Uruguayana, 135. (O. 17355) S

Tintura Selecta

ABSOLUTAMENTE VEGETAL, TINTURA INSTANTANEA.

Esta tintura de facil applicação, incomparavel para dar aos cabellos a mais bella côr preta ou castanha, é além disso um antiseptico e um fortificante do systema capillar. Seus resultados são surprehendentes e maravilhosos, não mancha a pelle nem a roupa, e póde ser usada sem inconveniente algum; é a unica que traduz o verdadeiro segredo da chimica moderna cujos resultados são surprehendentes e garantidos.

A' venda em todas as casas de 1ª ordem e na Perfumaria PAULINO GOMES, á Rua Rodrigo Silva n. 34. — Caixa 10$000 — Pelo Correio, 12$000. (2475)

COFRES e machinas de escrever occasiões esplendidas, sempre em stock, Quitanda, 156 e 158. (1980) S

COMPRAM-SE e vendem-se moveis e pianos usados, casas mobiladas e moveis avulsos; paga-se bem; attende-se a chamados, Tel. Norte 6305. Rua Visconde de Itauna 161. (O. 18812) S

COSTUREIRA co mlonga pratica de vestidos finos, como velludo, crepe georgette e outros, executa por modico preço, tambem reforma. Procurar por D. Mathilde de Souza, no largo do Rosario n. 22, antigo da Sé. (O. 18886) S

CASA — Casal de tratamento, sem filhos, procura casa moderna com 3 a 4 quartos, mobilada ou não, desde Ipanema até Laranjeiras. Aluguel e demais informações pelo Tel. Sul 763, por favor. (O. 18891) S

Comichão, Empingens, Darthros, Frieiras, Sarnas, e Eczemas saram com um vidro de DERMICURA (não é pomada). Deposito: R. S. Pedro 156 e em todas as Drogarias e Pharmacias. (O 16400) S

C. LLETES cintas e porta-seios elegante e commodos. Mme. Blanch, R. Visc. Itauna, 139. Chamados á domicilio Norte 2.722. (O 17600) S

CARTOMANTE e chiromante. Cartas nesta redacção com envelloppe sellado e subscriptado á Mme. Parma. (O. 19135) S

CORTE costura e chapeus, ensina-se por methodo pratico, prazo 3 mezes, sendo o ultimo gratuito á Rua S. José 22. (O. 20062) S

COMPRAM-SE vestidos, chapéos, manteaux, pelles e roupas brancas; só artigo fino e perfeito. Pagam-se altos preços. Praia Sta. Luzia 132. Tel. C. 6264. (O. 18486) S

COMPRAM-SE roupas usadas, de homens, machinas e tudo que represente valor. Não se faz questão de preço. Tel. Norte 6370. Rua José Mauricio 23. (O. 16691) S

CARTOMANTE — D. Maria Emilia a celebre e primeira do Brasil e Portugal, consagrada pelo povo como a mais perita, a ultima palavra da cartomancia e em sciencias occultas; ás exmas. familias do interior e fóra da cidade, consultas por carta sem a presença das pessoas; unica neste genero, maxima seriedade e rigoroso sigillo: á rua Visconde do Uruguay n. 474, perto das barcas, em Nictheroy, e caixa postal n. 1.688. Rio de Janeiro. (O. 16782) S

CARRO para creanças, vende-se um com toldo movel e um berço, por 250$000, á rua 28 de Agosto n. 138, Ipanema. (O. 18722) O

CONFECCIONAM-SE vestidos sob medida, para todos os preços, á rua Joaquim Silva 27. Tel. C. 5117. (O. 16871) S

Divorcios amigaveis e judiciaes, especialmente de estrangeiros, residentes no Brasil. Dr. R. Moreira, adv. *Agencia Juridica Internacional — Alfandega 90, sob.* (O 18551) S

DINHEIRO empresta-se grandes e pequenas quantias, sobre hypothecas, antichereses, juro e caução de apolices, mesmo em usufructo, inventarios. Promissorias e Mercadorias, trata com Moreira, Rua Gonçalves Dias, 16, 1º andar. (O 20037) S

FRUTAS. — Acceitam-se encommendas de frutas artificiaes. Preços modicos. Rua S. João 39, Rocha. (O. 17082) S

FORD. Vende-se, perfeito funccionamento, relogio redondo. Tratar rua S. Luiz Gonzaga 156. (O. 18729) O

GUARDA-LIVROS com 30 annos de pratica no commercio alto e de varejo, optimos attestados de competencia e probidade, excellente letra, perito em balanços, exames e escriptas atrazadas ou complicadas acceita quaesquer trabalhos, a preços modicos; recados a Adolpho, Drogaria Monteiro Guimarães & Comp., rua S. Pedro n. 127. (O. 18756) S

HOJE — Vende-se ternos de casemira fina de paletot sacco, frack smocking casacas e sobretudos de 380$ por 30$, 45$, 50$, 65$, 70$, 95$ a 120$ e vestidos de 400$ por 20$, 30$, 45$ e 65$; liquidação. Rua Senador Dantas n. 75 loja. (O. 17683) S

IMPOTENCIA — Cura radical pelo methodo de tratamento do Dr. William Karloff. Preço dez mil réis. Escrever ao sr. Ucista Villar de Mendonça. Caixa Postal 1.096, Rio de Janeiro, que será enviado immediatamente. Absoluto sigillo profissional. (O 16790) S

Lenha de demolições — Vende-se na frente do quartel de cavallaria, á avenida Pedro Ivo — Tratar com Martins — turma de calceteiros dos passeios. (O 18782)

LIQUIDAÇÃO final, paletot de casemira de smock frack casaca de 180$ por 20$, 25$, 30$, 35$ a 60$. R. Senador Dantas n. 75, loja. (O. 17888) S

LULU'S bellos exemplares, rua Uruguay 248. (O. 19129) O

COMPRA-SE piano ou autopiano, urgente, para particular, bom autor, embora precise algum reparo. Telephone 241 Villa. (O. 17714) S

LATAS de gazolina vasia, compra-se grande quantidade. Preço e condições: Resposta para este jornal á D. G. (O. 18044) S

LECCIONA-SE bordado á machina e á mão e dactylographia. Rua S. Guimarães 49. Fabrica das Chitas. (O. 18771) Z

MOLESTIAS do couro cabelludo, queda do cabello, restauração das regiões isemptas de cabello curam-se em poucos dias. Garante-se o resultado, á rua 7 de Setembro 219, 1º andar, das 3 ás 5 hs. (O 19040) S

SUSPENSÕES — Falta de regras: não ha como tomar uma capsula de Apiol Sabina e Arruda — Drogaria Geraldes; rua Uruguayana 142. Medicamentos puros. (O 15318) S

MLLES. DUARTE. Confeccionam com muito gosto e arte elegantes vestidos por modicos preços: em tecidos de algodão desde 30$; em sedas, desde 100$ e 200$. Acceitam-se fazendas, executando os vestidos pelos feitios de 25$ a 50$. Rua Gonçalves Dias, 56, 1º andar. (O 18919) S

MME. Vaguimar participa ás pessoas de sua amizade que já se acha restabelecida e residindo á rua Dr. Moura Lacerda n. 67 (Estacio). (O 20004) S

MME. Oriental, espirita, e scienciaes occultas, com 19 annos de pratica em Jerusalem e na maior parte da Europa, uma consulta só chega para conseguir felicidade. N. B.: é a unica que dá consultas nesta capital com o nome de Mme. Oriental, e não duas como vem sendo annunciado. Não confundir com annuncios semelhantes nem com quem imite seus annuncios. A Mme. Oriental attende suas consultas todos os dias, em sua residencia, á rua da Constituição, 47 (1º and.), T. C. 2508. (O 19085) S

MME. ANNA, da rua S. Jorge n. 46, encontra-se na rua Buenos Aires 202. (O. 16961) S

MANICURA, trabalha com perfeição, a preços razoaveis; vae a domicilio. Phone Beira Mar 1136. (O 16863) S

MACHINAS de costura Singer, em pagamentos de 20$000 mensaes, troca-se usadas por novas, concerta-se, manda-se mecanico a domicilio. Dá-se bastidor, chapa e livro de bordar, vende-se usadas e novas a 60$, 80$, 150$, 200$, 250$, 300$ e 400$, a dinheiro, compram-se machinas de bobina central, chamados A. Cotrim, á rua da Constituição n. 38. Tel. Central n. 4242. (O 14875) S

MACHINAS de escrever. Officina e deposito das melhores marcas de machinas, fitas e papel carbono. R. da Alfandega, 137. Tel. N. 3450. E. Magalhães. (O 15083) S

MOVEIS e pianos, não vendam sem chamar o Fernandes, é quem melhor paga e liquida immediatamente seja qual fôr o valor. Telephonar para 4623 C. (O 17494) S

VIAS URINARIAS
Cura radical da gonorrhéa aguda e chronica e suas complicações. Assembléa, 54, das 10 ás 11. — Dr. Pedro Magalhães. (O 17638) S

MLLE. Garroté, com pratica nos centros elegantes de Hespanha, penteia e ondula a "Marcel"; travessa de S. Francisco de Paula n. 6, 2º andar. Tel. 6245, Central. (O 10932) S

MODISTA de vestidos, executa qualquer figurino, preço modico a Rua S. José 913 - 2º andar. (O. 19064) S

SUSPENSÃO? senhora, as capsulas de Apiol-Sabina e Arruda é sempre o melhor remedio, só compre da marca SEVENKRAUT. — Rua Uruguayana n. 142. (O 15310)

MUSSET, espirita vidente, attende suas consultas todos os dias na sua residencia, rua Visconde Itaúna n. 525. (O 18444) S

MOÇA distincta, que trabalha no commercio, procura quarto com pensão em casa de familia de todo o respeito, perto do centro. Cartas á Av. Rio Branco, 47. Sala 16, para M. C. (O. 19044) S

NOVOS modelos de vestidos de seda e lã, desde 50$. Ricos sortimentos de chapéos para todos os gostos, desde 5$. Finas roupas brancas, lindas novidades; preços de occasião. Mme. Machado. Praia de Sta. Luzia 132, Tel. C. 6264. (O. 18485) S

Naturalizações e casamentos de estrangeiros no Brasil. Passaportes para qualquer paiz. *Agencia Juridica Internacional — Alfandega 90, sob.* (O 18551) S

Nevralgia — Em 5 minutos desapparece com Linimento Marinho — Rua Sete de Setembro 186. (633)

O HOTEL Brasil, recentemente installado, com mobiliario todo novo, dispõe de excellentes commodos, arejados e confortaveis, e possue uma ampla chacara para recreio dos hospedes. O mais bem montado, em melhores condições para familia e viajantes, sob a direcção de seu proprietario. Não recebe pessoas atacadas de molestias contagiosas. Cidade de Vassouras, E. do Rio. (O 16593) S

OVOS de raça de aves typo de exposição e utilidade. R. Itapagipe n. 155. (O 16374) O

PRECISA-SE de um rapaz de confiança para entregar doces em cafés, no Largo das Neves, 7. Paula Mattos. (O. 19180) D

PIANO. Compra-se á rua Goyaz n. 516, Piedade. (O 19008) S

MENSTRUAÇÃO — Suppressão repentina — Tome capsulas "SEVENKRAUT". Rua Uruguayana 142. — Drogaria Geraldes. Analysadas pelo D. N. Saude Publica. Tubo, 7$000. (O 15318) S

PENSÃO, Cattete, 242, avisa aos interessados que tem quartos disponiveis. (O 16552) S

PENSÃO de primeira ordem dá-se á mesa a 3$000 a refeição, á r. do Cattete 136, cozinha estrangeira; fala-se francez. Telephone Beira Mar 3544. (O 16581) S

PIANO ou auto-piano, compra-se urgente para particular, bom autor, embora precise algum reparo. Tel. 241 Villa. (O. 17714) S

PIANOS. Compram-se em qualquer estado, paga-se bem. Cattete, 3. T. n. 4790 B. M. (O 7903) S

PIANO Bluthner, aluga-se ou vende-se. Rua Senador Vergueiro, n. 105. (O 16787) S

PENSÃO, 70$000. Rua dos Ourives 106. Familia brasileira fornece, á mesa e a domicilio. (O 16952) S

PIANOS. Afinam-se por 10$000 e concertos baratissimos; recebe chamados na rua Acre 81, sobrado, telephone Norte 6081. (O 16903) S

PIANO. Vende-se um do autor Pleyel, 1/4 de cauda, por preço razoavel, á rua da Carioca n. 48, loja. (O 16941) O

PRECISA-SE saber onde mora D. Thereza Garcia, viuva de Vicente Garcia; negocio de familia; resposta a E. M., rua S. Christovão n. 607. (O 18742) S

PROCURA-SE casa de 2 salas, 2 ou 3 quartos, etc.; offertas á Robal, neste jornal. (O. 18000) S

PIANOS — vistem-se [illegible] e catalogos. R. Ferreira & C. Tel. V. 3968, rua S. F. Xavier, 368. Fabricantes e importadores [illegible] vende. Compram ou reformam usados. (632)

QUEBRADAS e inutilizadas, compram-se machinas de escrever e calcular e tampas e taboas perfeitas, na officina mec. de Carlos Juncken Junior, rua Alfandega 50, 2º, entre Avenida e Quitanda, tel. N. 2594. (O 13142) S

QUARTO. Precisa-se em casa de familia, para uma senhora que trabalha fóra, sem pensão, com moveis ou não, centro da cidade. Respostas, por favor, para Adelia, neste Jornal. (O 19083) S

QUEM quizer obter uma cutis fresca, viçosa, sem espinhas ou outras irrupções, com resultados garantidos rapidos, dirija-se á r. 7 de Setembro, 219, 1º andar, das 3 ás 5 hs. Não se usa pomadas. Applicação gratuita de prova. (O 19040) S

SENHORAS e senhoritas, quereis chapéos chic? Vinde á Madame Esteves, que faz e reforma, e toma encommendas. Rua 7 de Setembro n. 170, 1º andar. Phone C. 2568. (O 20039) S

TERNOS

a prestações e a dinheiro a preços baratissimos, sob medida. Feitio elegante. Cazemira pura lã. Contra mestre de 1ª ordem. Rua Visconde de Itauna, 139, loja. (O 19124)

QUEM necessitar curar os eczemas chronicos, rebeldes ou outras irrupções da pelle, dirija-se á rua 7 de Setembro n. 219, 1º andar, das 2 ás 4 horas. Garante-se o resultado. Preço minimo. Uma applicação de prova, gratuita, para se convencer dos beneficios. (O 19040) S

Rheumatismo. Fricciona com linimento Marinho e a dôr cessa — Rua 7 de Setembro, 186. (633)

SYPHILIS e consequencias cura radical; injecções INDOLORES, de sua preparação, 606, e 914. Assembléa n. 54; das 10 ás 21. DR. PEDRO MAGALHÃES. (O 17637) S

SEIOS CAHIDOS, tornal-os rigidos, plasticos e bellos, em poucos dias. Cura rapida com a Pasta Chleiton. Depositarios: Buenos Aires n. 139, sobrado. Preço 10$000. (O. 19153) S

Ternos a prestações e a dinheiro desde 170$, sob medida, de boa cazemira, feitio elegante. R. Visc. Itauna 139, Loja. (O 17698)

TERNOS a prestações de 15$ a 50$, sob medida, elegantes e economicos; Alfaiataria Veiga, praça Tiradentes, 39, sob. Junto á Cª. Telephonica. (O 16841) S

UM casal deseja encontrar no centro um quarto, em casa de familia discreta, para algumas horas de descanso durante o mez. Resposta a Antoine Fourché, Posta Restante, Rio. (O 18816) S

VESTIDOS, fazem-se por qualquer figurino, no atelier da rua Estacio de Sá, sobrado. Tel. V. 6283. (O 18779) S

SUSPENSÃO? — Falta de regras: não ha como tomar uma capsula de Apiol Sabina e Arruda. Tubo, 7$000. Rua Uruguayana 142. Drogaria Geraldes. (O 15318) S

VENDEM-SE e compram-se joias de todos os valores nas melhores condições; na "Joalheria Valentim", rua Gonçalves Dias 37, phone 904 Central. (O 15323) S

Virilidade. Tome JUVENTOL. r. dos Andradas, 43 e 45. (633)

VESTIDOS. Chegaram modelos para baile, theatro e passeio, de 380$; liquidam-se por 30$, 35$, 40$, 55$, 75$, 95$ e chapéos de 80$ por 6$, 7$ a 15$. Rua Senador Dantas n. 75. Casa Rollas. (O. 17682) S

DR. CARMO PEREIRA — Molestias internas, molestias de creanças, syphilis e molestias venereas. Das 11 ás 13 horas, á rua 1º de Março 14. Tel. N. 5614 — Res.: r. Club Athletico n. 33. Tel. V. 4109. (O 17998) R

ZUMBIDOS dos ouvidos — Tratamento pelo Dr. Neves da Rocha dos zumbidos dos ouvidos, pela massagem vibratoria e pelos effluvios de alta frequencia. Os zumbidos diminuem logo nas primeiras applicações e acabam desapparecendo completamente. — Avenida Rio Branco n. 90, das 12 ás 4 horas da tarde. (O 20013)

DENTISTAS

ALUGA-SE um consultorio dentario bem installado, 3 dias na semana, á rua da Assembléa, 39, 1º andar. (O 19139) R

DENTISTA

DR. SILVINO MATTOS, laureado especialista em dentaduras, com ou sem chapas, parciaes ou duplas; em extracções e tratamento de dentes sem a minima dôr; obturações a platina, ouro, porcellana, PIVOTS, corôas e pontes de ouro, etc. Toda a obra é feita com perfeição, rapidez, maxima garantia, ao alcance de todos e em prestações. Rua Sete de Setembro n. 231, proximo á praça Tiradentes, das 7 da manhã ás 21 horas, todos os dias. Phone: 1.555 Central. (O 19072) R

DENTADURAS

O dr. Silvino Mattos confecciona, por modernos methodos, dentaduras anatomicas, sem vacuo, isto é, sem pressão, sem ventosa e, em certos casos, sem chapas ou céo de bocca. Explicações e provas gratis. Preços razoaveis. Sete de Setembro n. 231. (O 19072) R

DENTISTA — Vende-se com urgencia 1 cadeira, 1 motor de pé, 1 armario estante, 1 prensa Scharp, 1 vulcanizador de 2 mufalos, 1 cuspideira de fonte Ritter e diversos ferros miudos, preço de occasião, com Santos Maia, rua Mal. Floriano Peixoto n. 16, sob. (O 15079) R

DENTISTA — Dr. Aldo Cunha. Tratamento rapido, garantido e completamente sem dor, por preços modicos. Faz pela technica norte-americana, chapas, bridge work e os demais trabalhos. Gabinete com installação electrica moderna. R. Marechal Floriano n. 55. (O. 15099) R

ANTI-DIABETICO URANADO COMPOSTO do Professor allemão DR. KUELTING, levanta as forças rapidamente, diminue o assucar até completa eliminação, substitue com vantagens as aguas Thermaes, produzindo um augmento sensivel de peso, trazendo a cura em pouco tempo. R. 1º DE MARÇO 10. *Drogaria Baptista.* (2471)

VOSSAS camisas estão com os punhos, peito ou golla, puidos? Levae-as á Avenida Gomes Freire, 160, loja, e ellas ficarão novas. Concertos com toda a perfeição e rapidez. (O 18964) S

VISITEM a exposição de perfumarias "Aureus", embora não comprem. Provas e demonstração francas. Ultimas creações a preços surprehendentes. A grande procura attesta a sua superioridade. 119, rua Marechal Floriano, 119. F. Faulhaber. (O 19015) S

ADVOGADOS

Advogado. Dr. Raymundo Moreira. Adeanta custas. Alfandega 90, sob. — Tel. Norte 5490. (O 18553)

MEDICOS

Dr. Alvino Aguiar

Pulmões, estomago e rins — Tratamento das anemias, esgotamento nervoso, etc. — Consultorio: rua São José n. 51, ás 4 horas. Telephone, 3868, Central. Residencia: travessa do Torres, 17. Telephone, 4265, Central. (687)

CLINICA DE SENHORAS — Tratamento moderno das hemorrhagias uterinas, corrimentos, suspensão, ovarites, dalpingites, etc sem operação e sem dôr. Nos casos indicados applico o processo para evitar a concepção, sem prejudicar a saude e sem operação. Prof. Dr. Octavio de Amarante, Rua Sete de Setembro 186 de 1 ás 4 horas. (O. 20009) R

Dr. Samuel Prado

CLINICA MEDICA

Doenças do coração, pulmões, figado e estomago — Tratamento da syphilis — Applicação do legitimo 914. Consultorio: Rua Marechal Floriano 42, de 1 ás 3. Telephone Norte 1753. Residencia: Rua do Mattoso n. 91. Telephone Villa n. 4836. (O 18210)

Dr. Godoy Tavares

Prof. Fac. M. B. Horizonte. Laureado, Fac. Rio. Pratica hosp. Berlim e Paris. Pulmão, coração e rins. Trata pelos seus processos molestias do estomago e intestinos. Av. Rio Branco n. 137 (Odeon), 3 ás 5 menos quintas. Tel. C. 1083. Res. M. Abrantes n. 106. Tel. B. M. 2430. (O 10840)

Vias urinarias, Partos, Molestias de Senhoras, Cirurgia em geral (tumores, appendicite, hernias, hydrocele, etc.). Dr. E. Decourt, com longa pratica dos hospitaes da Europa. Assembléa, 34, de 1 ás 4. Res.: Cattete, 176. Tel. B. M. 208. (O. 10078)

DR. A. MONTEIRO, 21 annos de clinica, sendo 6 annos na Europa, medicina e cirurgia em geral, gratis aos pobres, das 10 ás 6, rua Larga 55. Fornece e applica por 30$000, o legitimo 914 allemão. (O. 16891) R

Clinica de senhoras

Tratamento rapido das molestias do utero; nos casos indicados evita a gravidez, por processo seguro e sem prejudicar a saude. Dr. Cesar Esteves, rua Sete de Setembro n. 186, das 9 ás 11 e das 13 ás 16 horas. (O 9880)

DOENÇAS DAS CREANÇAS, ESTOMAGO, INTESTINOS, FIGADO e RINS — Dr. Ed. Meirelles — R. Haddock Lobo n. 458. Tel. 1294, Villa. Rua Carioca 13. A's 3 horas. (O 14896) R

RAIOS X *Exames e photographias das doenças do estomago, intestinos, figado, pulmões, coração, rins, etc. Electricidade medica. Preços modicos. DR. RENATO DE SOUZA LOPES, professor da Faculdade. Rua São José 39, de 3 ás 6* (7283)

MOLESTIAS dos olhos, nariz e ouvidos — Dr. Neves da Rocha, membro da Academia de Medicina do Rio de Janeiro, medico de diversos hospitaes desta cidade, com longa pratica, no paiz e nas clinicas de Berlim, Paris, Vienna e Londres. — Avenida Rio Branco n. 90, das 12 ás 4 horas da tarde. (O 20013)

GONORRHEA e suas complicações. Cura radical por processos seguros e rapidos. — DRS. JOÃO ARREU e BRANDINO CORRÊA, das 8 ás 19 horas. Telephone 3803, Norte — Rua de S. Pedro, 54 (631)

DENTISTA e medico acad. dr. Floripes Pessoa Cavalcante. Trabalhos rapidos. Preços commodos. Avenida 137, 1º andar. Horario, 9 ás 11 e 4 ás 7. (O. 16457) R

DENTISTA — Vende-se 1 motor, preço de occasião, r. dos Andradas, 46, sob. (O. 18762) O

DR. SILVINO MATTOS — Extracções, absolutamente sem dôr, a 5$; dentaduras a 5$ cada dente; concertos em dentaduras a 10$; obturações a 5$; trabalhos garantidos e pagamentos a prestações; á rua Sete de Setembro, 231, proximo á praça Tiradentes; das 7 da manhã ás 5 da tarde; telephone 1555, Central. (O 19072) R

DENTISTA — Vende-se uma cadeira Wilkerson, em perfeito estado, na rua Xavier da Silveira 7, Copacabana, até ás 9 horas e das 6 da tarde em deante. (O. 16738) R

DENTISTA. Vende-se uma cadeira automatica, perfeita e barata, r. Constituição 15, 1º andar. (O. 17981) R

DENTISTAS — CENTENARIO

Em 1822, os cirurgiões dentistas lutavam com grandes difficuldades quando em presença de casos de abcessos e fistulas dentarias. Hoje, em 1922, cem annos decorridos, seus collegas em pouco tempo debelam esses males com as injecções Antipericimentite. (O 13647)

DR. SILVINO MATTOS — Dentaduras a 70$; corôas de ouro puro a 30$; extracções sem dôr a 5$; "pivots" a 20$; bridge-works a 25$ por dente; obturações a 5$; etc. Trabalhos rapidos, perfeitos e garantidos. Rua Sete de Setembro, 231. — Phone 1555, Central; das 7 ás 5 da tarde, todos os dias. (O 19072) R

DENTISTA — *Dr. Argemiro Pinto* com pratica das Escolas de Nova York, Paris e Londres. Obturações desde 5$. Collocação de dentes desde 15$, etc., rua da Assembléa 123. (O. 227) R

O "REVESTIMENTO com graphite" Mozart é o melhor dos seus congeneres existentes na praça e por metade do preço dos estrangeiros. Peçam amostra e prospectos. Gentil, Miranda Co., Gonçalves Dias, 29. (O 17733) R

DENTISTA

DR. MOREIRA SENNA. Extracções e tratamento de dentes completamente sem dôr. Collocação de dentes com ou sem chapa, corôas, pivots, obturações a porcellana, etc. Trabalhos rapidos e garantidos por longo tempo, a preços modicos e em prestações. Das 8 ás 20 horas. Rua Uruguayana n. 226, esquina de Marechal Floriano. (O 17079) R

DENTISTA

DR. SILVINO MATTOS, laureado especialista em dentaduras de qualquer systema, inclusive pontes moveis ou fixas, sem auxilio de chapas. Rua Sete de Setembro n. 231. (O 19072) R

Rua 7 Setembro, 231 — Chapas a 50$; corôas de ouro, "pivots", bridge-works", etc., por preços sem competencia. Das 7 ás 5. (O 19072) R

PARTEIRAS

MME. PALMYRA, que morou em S. Camerino 29 annos, reside á av. Gomes Freire, 127, sob. Tel. 4777 C. (O. 17372) Y

SUSPENSÃO? senhora, as capsulas de Apiol-Sabina e Arruda é sempre o melhor remedio, só compre da marca "SEVENKRAUT". Rua Uruguayana n. 142. (O 15318) S

MADAME ELVIRA da rua dos Andradas 149, participa ás suas clientes e amigas que por doença teve que se retirar do Rio, de 6 de agosto a 6 de setembro. (O. 9674) S

MME. GUIN, professora em partos, ex-interna da Maternidade de Barcelona, revalidada no Rio, partos e outros trabalhos; o exame da gravida, um mez antes, garante o parto. Avenida Mem de Sá 93. Tel. C. 2690. (O 18519) Y

SENHORAS Molestias das Partos Tratamento dos abortos e suas consequencias, corrimentos, colicas utero-ovarinas, e regras irregulares e prolongadas. Assembléa n. 54, das 10 ás 18 horas. DR. PEDRO MAGALHÃES. (O 17635) S

Falta de menstruação e colicas uterinas, suspensões, regras escassas, atrazos; fica boa tomando capsulas Sevenkraut, de Apiol, Sabina e Arruda, são efficazes e garantidas. Deposito geral: Drogaria Geraldes, rua Urugayana n. 142. Pedidos do interior, mais $500. Tubo, 7$000. (O 13574)

Falta de regras — motivada por resfriados ou fraqueza uterina, tome capsulas de Apiol Sabina e Arruda as mais puras do mercado. Tubo 7$000 Rua Uruguayana n. 142 — Drogaria Geraldes. (O 15318)

LUETYL

é o melhor remedio para o tratamento de todas as enfermidades provenientes das impurezas do sangue e da syphilis.

Poderoso fortificante.

UM SO' VIDRO FORTALECE E AUGMENTA O PESO DE 1 A 3 KILOS E AS VEZES MAIS

Unico especifico adoptado nos hospitaes do Exercito e da Marinha depois de OFFICIALMENTE, estudado e experimentado, ficando provado o seu incomparavel ::: valor :::

Unico receitado pelos especialistas para o tratamento e diagnostico da syphilis, por ser de effeito muito rapido e absolutamente inoffensivo a qualquer organismo :::

Um vidro de LUETYL vale por cinco ou dez de qualquer outro. Experimente.

Tomando um vidro de Luetyl e não sentindo melhora, não deverá tomar outro, porque não sentindo melhora alguma, é que soffre não é devido syphilis ou sangue impuro.

(853)

JOCKEY-CLUB

PROGRAMMA OFFICIAL PARA A 12ª CORRIDA, A REALIZAR-SE EM 27 DE AGOSTO DE 1922.

CLASSICO DIANA E DR. PEREIRA LIMA

A's 12,00 — 1º pareo — Premio PERICHOLE — 1.450 metros — 2:000$ e 400$000:

Kilos

1 Chispa
2 Mécia
3 La Picarona
4 Semprevivа
5 Gaiga

A's 12,30 — 2º pareo — Premio ECLIPSE — 1.450 metros — 2:000$ e 400$000:

Kilos

1 Mentor
2 Mascotte
3 Faveiro
4 Altyn
5 Zuavo
6 Atrevido

A's 13,00 — 3º pareo — Premio PLANFUR — 1.450 metros — 2:000$ e 400$000:

Kilos

1 Kifal
2 Marouf
3 French Warrior
4 Sombra
5 Dominóes
6 Tarleton
7 Moreninha
8 Zombador

A's 13,35 — 4º pareo — Premio GUARANY — 1.600 metros — 2:000$ e 400$000:

Kilos

1 Discrente
2 Mico
3 Ma'andrim
4 Morenito
5 Bestrice

A's 14,00 — 5º pareo — Premio LAND LADY — 1.750 metros — 2:500$ e 500$000:

Kilos

1 Guarany — 50
2 Mosquete — 52
3 Fandango — 52
4 Espião — 49
5 Alerta — 53
6 Manilha — 49
7 Monumento — 51
8 Mangerona — 51

A's 14,30 — 6º pareo — CLASSICO DR. PEREIRA LIMA — 1.450 metros — 5:000$, 1:000$ e 250$000:

Kilos

1 Colombine
2 Passion Flower
3 La Centelena
4 Pilléto
5 Nativo
6 Nubia
7 Nassau
8 Nietheroy
9 Paraiso

A's 15,00 — 7º pareo — CLASSICO DIANA — 1.600 metros — 6:000$, 1:200$ e 300$000:

Kilos

1 Maria Bonita
2 Mimosa
3 Iguaria
4 Amirina
5 Neuroza
6 Liberté
7 Encerração
8 Camorra

A's 16,10 — 8º pareo — Premio JAVOTTE — 2.400 metros — 3:000$ e 600$000:

Kilos

1 Mineru'
2 Navegador
3 Ypiranga
4 Pardal
5 Farhota
6 Maroim

A's 16,50 — 9º pareo — Premio ENTERICA — 2.200 metros — 2:000$ e 400$000:

Kilos

1 Bluff
2 Alvaro
3 Atalo
4 Aroeira
5 Diavolo
6 Pandango

A's 17,30 — 10º pareo — Premio GOLIATH — 2.000 metros — 3:000$ e 600$000:

Kilos

1 Divino — 53
2 Conde Danillo — 55
3 Rêve d'Armes — 53
4 Marathon — 52

Rio de Janeiro, 23 de agosto de 1922.

A COMMISSÃO DIRECTORA DE CORRIDAS.

(19002)

Professores e professoras

Allemão, por professor allemão. Methodo pratico e rapido. Rua S. José, 19, 1º andar. (O 18670) Z

AULAS de musica. Methodo modernissimo theorico, pratico e recreativo. Theoria e solfejo (systema especial), violino, canto, piano e violoncello, pelo programma do I. N. de Musica. Rua Pereira Nunes n. 105. Adela Campista, r. Medina, 42, Meyer; e S. Francisco Xavier n. 168. (O. 18383) Z

AULAS de preparatorios, do professor Carlos Escobar, á rua do Quitanda 47, sobrado, das 13 ás 18 horas. (O. 12375) Z

AULAS particulares de preparatorios concursos e commercio pelo prof. dr. Washington Garcia. Rua da Carioca, 47, tel. 5312 C. (O. 17681) Z

Aulas diversas

na Legião da Mulher Brasileira: portuguez, francez, inglez, dactylographia, tachygraphia, córtes, chapéos, piano, solfejo, 10$000 mensaes por materia; rua Sete de Setembro 134, 2º andar. (O 18514)

ALLEMÃO e francez lecciona professora allemã, em casa dos alumnos e em sua residencia 168, rua Paysandu'. Tel. B. M. 1010. (O. 16822) Z

ALUMNA do Instituto de Musica lecciona piano e theoria a 20$000 mensaes. Informações com o sr. Alfredo Thomé C. 3740. (O. 18772) Z

DACTYLOGRAPHIA — Remington — Underwood — Royal. Mensalidades desde 8$ por 2 aulas semanaes, até 16$ por seis aulas, curso rapido, completo 40$000. Rua Dias da Cruz, 151, sob. em frente á ponte do Meyer. (O. 14139) Z

DACTYLOGRAPHIA com teclado coberto, quereis aprender? matriculae-vos na ESCOLA URANIA, unica que conserva esse processo de maravilhoso resultado. O bom dactylographo é aquelle que não olha para o teclado, este é perfeito. Alugam-se machinas a $500 a hora e executam-se trabalhos; 7 Setembro 107, 1º, das 9 ás 21 horas. (O 18643) Z

DACTYLOGRAPHIA — Ensino gratuito, ás senhoras e senhoritas. Curso Freycinet. Uruguayana, 47. (O. 17445) Z

ENSINA-SE pinturas applicadas, frutas, flores, bordados, em poucas lições, preço modico. R. Frei Caneca 206, sobrado. (O. 18707) Z

ESCREVER á machina, aluguel a 500 réis a hora. aprendizagem e pratica em qualquer marca de machina. 10 coupons, 4$000, na Escola Universal, Largo da Carioca, 6, sob., Largo do Machado, 2, sob. (O 18960) Z

ESCOLA Normal e Collegio Militar. Preparam-se candidatos. Chamados rua Bom Pastor 64. (O. 16835) Z

FRANCEZ pratico; ensina M. De Fossey (francez). Odeon. Sala 5. Tel. C. 3987. (O. 16289) Z

ESCRIPTURAÇÃO mercantil, tachygraphia, dactylographia, etc. Curso Benjamin Constant. Rua Buenos Aires n. 160. (O 9886) Z

INGLEZ e francez — Methodo rapido e pratico. Curso Benjamin Constant. Rua Buenos Aires n. 160. (O 9886) Z

PROFESSORA de piano e francez. Preços modicos. Rua Cattete 116, sobrado. (O 16013) Z

CONCURSOS — Informações e preparo de candidatos no Curso Benjamin Constant, á rua Buenos Aires n. 160. (O 9886) Z

ENSINA-SE pinturas pastel, tremula, oriental, judaica, fogo-babil, photo-miniatura e outras. Rua D. Maria Antonia 14. Engenho Novo. (O. 20049) Z

ENSINA-SE theoria violino e piano, pelo systema do Instituto de Musica, á rua Affonso Penna, 96. (O. 18031) Z

ESTUDANTE de engenharia com grande pratica do professorado, ensina mathematica particularmente, na propria residencia dos alumnos. Prepara alumnas da Escola Normal e candidatos ás escolas superiores. Cartas a J. F. F., expondo as condições: (pagamento e horario). (O 18922) Z

GUARDA LIVROS, tachygraphos e dactylographos diplomam-se rapidamente no Curso Benjamin Constant, á rua Buenos Aires n. 160. (O 9886) Z

INGLEZ — M. Rodger, *americano*, ensina este idioma por preço modico, á rua da Alfandega **199**, sob. Tel. Norte 4657. (O 17918) Z

LICÇÕES praticas de port., francez, inglez, arith. commercial, escript. merc. e bancaria, stenographia, só na Escola Urania, 7 de Setembro n. 107, 1º. Mens. 15$ em turma e 50$ particular. Preços centenario. (O. 18976) Z

MUSICA, piano e violino. Ensina-se 10$000 mensaes; á r. Venancio Ribeiro 79, Engenho de Dentro. (O. 15329) Z

MOÇA ensina o allemão pratico á avenida Rio Branco, por cima do Cinema Odeon, 3º andar, sala 23. Matricular-se das 6 ás 8 horas da noite. (O 18550) Z

MLLE. RUFFIER, professeur de français, d'histoire, de littérature et de diction. Cours rue d'Uruguayana et á la Tijuca. S'adresser: 38, Sete de Setembro ou 32 Desembargador Izidro. Fabrica, 1164 V. (O 18463) Z

PRECISA-SE de lições, 3 vezes por semana, para preparatorios de physica, chimica, hist. nat. Informações com Oscar, rua S. José 33. (O 16988) Z

PROFESSOR BARBOSA. Lecciona portuguez, francez e arithmetica, a preços modicos; rua da Alfandega n. 199. Tel. Norte 4657. (O 18403) Z

PIANO. Professora diplomada acceita alumnas para leccionar piano, theoria e solfejo. Rua Barão Icaraby n. 32. T. B. Mar 3170. (O 18935) Z

PROFESSORA ensina a jour em qualquer machina, em uma só lição, por 3$000; plissé, pintura lavavel, pintura a penna e outros trabalhos; curso de chapéos a 2$000 a lição, á rua Buenos Aires, 251. Tel. Norte 1055. (O 17784) Z

SEM professor. Tachygraphia, methodo "Pisman-Viegas". Em todas as livrarias e na Casa Crashley, rua Ouvidor, 58. (O 13707) Z

UMA moça, professora adjunta, sem parentes, deseja, em casa de familia distincta, um quarto com pensão, podendo, se a familia desejar, leccionar a creanças em horas convencionadas. Cartas nesta redacção, para Zaira. (O 17025) Z

MODISTA

Madame Mathilde, longa pratica de costura, encarrega-se de vestidos para baile e passeio; especialidade em costumes. — Rua do Riachuelo n. 95. Telephone Central n. 4758. (O 9901)

Folha de Flandres Coke C.

Vende-se a preços baratissimos, qualquer quantidade. Na rua Senhor dos Passos 72. Tel. Norte 6580. (O 18541)

NEW YORK LIFE INSURANCE COMPANY

A maior companhia de seguros de vida no mundo, com 78 annos de existencia.

As suas apolices são as mais liberaes; vencem dividendos que são pagos annualmente e ainda gozam da importante clausula de invalidez

O mais seguro emprego de Capital sobre o qual faz adeantamentos ao modico juro de 6 % ao anno.

Grande numero de Chefes de Estado, financeiros e industriaes mundiaes têm as suas vidas seguras na NEW YORK LIFE.

SEGUROS NO BRASIL EM MOEDA NACIONAL

TODOS OS PAGAMENTOS, SINISTROS, EMPRESTIMOS E LIQUIDAÇÕES DE SUAS APOLICES SÃO FEITOS NA SUA

Agencia principal no Rio de Janeiro:

Avenida Rio Branco, 117-121

2º ANDAR

Edificio do "Jornal do Commercio"

Agencia em S. Paulo: Rua Libero Badaró 1?1-Sobrado

Todos os pedidos de informações serão promptamente attendidos. Acceitam-se agentes idoneos e activos.

(2098)

GOTTAS DE EUFERRINA

E' um poderoso fortificante apresentado sob uma fórma concentrada.
As GOTTAS DE EUFERRINA tornam o sangue rico e puro.
Quanto mais activo e mais puro é o sangue tanto maior é a vitalidade do corpo humano.
As GOTTAS DE EUFERRINA nutrem e fortificam o systema nervoso e este dirige todas as funcções do nosso organismo.
Por estas simples considerações verifica-se facilmente a grande utilidade de um tratamento pelas GOTTAS DE EUFERRINA.
Este preparado é encontrado nas principaes drogarias do Brasil.
São os seus depositarios em São Paulo os Srs. Oliveira, Queiroz & Cia.
Rua Onze de Agosto n. 18—A.

(1671)

Serraria Moss

SOCIEDADE ANONYMA

Rua Barão de S. Felix n. 148

(Canto da rua Dr. João Ricardo, entre a Estação Central da E. de F. Central do Brasil e o Tunnel João Ricardo)

TELEPH. NORTE, 2140 — RIO DE JANEIRO

Grande serraria a vapor e officina de carpintaria

com machinas as mais aperfeiçoadas para todos os mysteres

ESPECIALIDADES EM MADEIRAS PARA CONSTRUCÇÕES, ESQUADRIAS, ARMAÇÕES, DIVISÕES, BALCÕES, etc.

Grandes depositos de madeiras em tóros, serradas e apparelhadas

Secção de vendas a varejo. — PREÇOS MODICOS (M 17019)

XAROPE PEITORAL DE ANGICO COMPOSTO

CURA *Tosses, Bronchites Agudas ou Chronicas, Catarrhos, Constipações, Influenza, Asthma, Coqueluche, Defluxo, etc.*

Vende-se em todas as Pharmacias e Drogarias. — Deposito: Pharmacia Bragantina — Rua Uruguayana, 105. (5468)

DINHEIRO sobre joias e MERCADORIAS

EMPRESTA-SE — RUA CHILE N. 18 DEFRONTE DO HOTEL AVENIDA. (O 10321)

Magnetos e Velas "BOSCH"

Legitimos allemães.

Sortimento completo

Agentes geraes para o Brasil:

STEINBERG & Cia.

RIO DE JANEIRO—Avenida Rio Branco, 33

S. PAULO—Rua Barão de Itapetininga, 27 (1012)

MOLESTIAS NERVOSAS

Paralysias, neurasthenia, nevralgias, dôres de cabeça, hysteria, insomnia, fraqueza de forças por excesso de trabalho ou de prazer, por preocupações de negocios ou desgostos, são curadas com grande exito com os Banhos de Electricidade Estatica e os banhos Hydro-Electricos. Estas applicações inteiramente inoffensivas, actuam sobre o systema nervoso uma acção efficaz e duradoura, dando resultados surprehendentes. Consultas e despachos de — Gabinete de electricidade medica do DR. NEVES DA ROCHA. — 90, Avenida Rio Branco, n. 90 — Das 12 ás 4 da tarde. (O 20053)

PINTORES

Precisam-se, na Cia. Cervejaria Brahma. — Rua Marquez de Sapucahy n. 200. (2488)

PILULAS VIRTUOSAS

Empregadas com successo nas molestias do estomago, figado e intestinos. Estas pilulas além de tonicas são indicadas nas dyspepsias, dôres de cabeça, molestias do figado, bexiga, rins, nauseas, flatulencias, mão estar, etc. São um poderoso digestivo e regularisador das secreções gastro-intestinaes.

A' venda em todas as pharmacias. Vidro, 2$000. Depositarios: Bragança Gil & Cia. Rua Buenos Aires n. 172. Rio de Janeiro. (689)

500$ a 1:000$

POR MEZ!

Todos podem ganhar adquirindo um apparelho "ELECTRO-PLATING" de platear, prater e nickelar. Seja o primeiro em sua localidade; mande sem demora o seu endereço que lhe remetteremos informação detalhada. A. Castanho, ladeira Sta Ephigenia, 15 — sobrado — Caixa Postal, 2002 — S. PAULO. (8684)

A FRIEZA INTIMA

é causa de muitas desgraças, sombras a felicidade de maioria dos casaes, transtorna o homem num ser infeliz aos outros e a mulher em geral e irascivel.

Se esse annuncio vos interessa envie 450 réis em sellos do Correio ao DR. BEAUGENDRE, CAIXA POSTAL N. 26, BAHIA, E. DA BAHIA, que vos mandará discretamente, e acompanhado de um graphico viril, o interessante livrinho intitulado: A FRIEZA NA VOLUPTUOSIDADE, tratando desse assumpto delicado. Alli achareis instrucções preciosas e conselhos de um efficacia infallivel, resultados dos ultimos estudos da sciencia, que vos permittirão recuperar a virilidade perdida na mocidade e trazer a paz, a alegria e a felicidade ao vosso lar. (1475)

"INVISIVEIS"

S. B. CARIDADE E VIRGEM MARIA

Quaes quer pessoas que depois de consultar os nossos guias, não tenham conseguido obter o resultado desejado, ou não tendo recebido sua opinião sobre o seu estado, queiram escrever para a Sociedade Beneficente, acima, para obter um diagnostico á Sociedade... Basta enviar 4$000 e envelope sellado para resposta. Cartas para a Caixa postal 2302 — Rio de Janeiro. (45)

"URIC"

EM TABLETTES

Pharmaceutico Theophilo de Andrade. Medicamento homoeopatha que dissolve o acido urico, empregado com grande exito nos rins, arthritismo, gota, reumatismo, areias, calculos, etc. Vende-se em todas as pharmacias e drogarias. Deposito: Drogarias Pacheco, Granado e Rodrigues. (690)

KREMENTZ

E' o melhor botão do mundo. Feito de uma só peça, chapeado a ouro, não vae ao fogo, não tem emenda, nem solda. Não suja nunca, não se quebra nem se estraga. Não seja logrado com o botão ordinario que suja a camisa e a pelle e fica preto. O barato é sempre caro.

Veja o botão verdadeiro a marca KREMENTZ a unica que é GARANTIDA para sempre.

COMPANHIA MERCANTIL PAN-AMERICANA

REPRESENTANTE GERAL

Caixa Postal, 1523 — Rio de Janeiro.

Approxima-se a inauguração solemne da Grande Exposição do Centenario, em cujos recintos só poderão ter ingresso as pessoas que apresentarem coupons dos "Bonus da Independencia". E' portanto, justificada a enorme procura que vão tendo os Bonus, os quaes dão ainda direito ás seguintes vantagens: um sorteio com 1.675 premios, em dinheiro, sendo cem contos o premio maior; outro grande sorteio com 3.284 premios no valor total de 1.500:000$000 e com o premio maior de 500:000$000, além da Grande Tombola da Exposição, constante de riquissimos objectos, os quaes estão sendo expostos em uma das vitrines da conceituada casa "A Capital", na Avenida Rio Branco. Comprem "Bonus da Independencia". (2177)

MANICURA

Rua de S. José n. 122, sobrado. (O. 16795)

AOS RHEUMATICOS

O sr. P. R. Barreto, conceituado negociante á rua dos Coqueiros ... curado de terrivel rheumatismo. A conselho de seu medico, tomou o afamado Rob de Summa Sal ... de Alfredo de Carvalho. Com ... Rob de Summa ... milhares. A' venda nas boas pharmacias e drogarias. Deposito: Pri... de Março n. 10. Alfredo de Carvalho & C. (589)

USEM PASTA DENTIFRICIA S.S. WHITE

(1894)

SORÈT

O Segredo da força genital conhecido por todo o mundo pelos seus resultados em esgotamento mental e physico, debilidade geral e

IMPOTENCIA

Vende-se em todas as pharmacias e drogarias. — Approvado pela Directoria da Saúde Publica. Formula de por Jean Rousseau & Co. Paris, Londres e Chicago. (2901)

ELIXIR DE CHAPEU DE COURO

COMPOSTO

DO PHAR. WALDIR G. VIAL

Rheumatismo, Syphylis, Molestias da pelle, Impurezas do sangue, etc., etc.

Depositos — Rio de Janeiro, todas as drogarias. E. do Rio, Campos, Duarte & Amaral — Minas, Juiz de Fóra, Drogaria Vera Cruz; Bello Horizonte, Modesto C. de Araujo — S. Paulo, Drogaria Morse — E. do E. Santo: Victoria, G. Roubach & Comp. — Ceará: Fortaleza, Castro & Comp. — Caixa postal 102. Em todas as pharmacias e drogarias (1027)

Durante seis longos annos

Adeantado estancieiro em Cerrito, o sr. Attilio Beschi, satisfeito com a cura de antiga enfermidade declara nos seguintes termos:

"O abaixo assignado attesta que durante seis longos annos soffreu de atrozes assaduras nos pés, que frequentes vezes o impediam de se calçar, pois a pelle das plantas dos pés largava, deixando a nu' a carne viva. Isto tudo era acompanhado de fortes comichões, dôres e abundantes derramamentos de aguadilha. Usou diversos remedios sem colher o minimo resultado. A conselho da familia do sr. Luiz José de Siqueira usou o PÓ PELOTENSE, formula do dr. Luiz Ferreira de Araujo, ficando curado em poucos dias de sua desagradavel enfermidade com tão efficaz remedio. Por ser verdade e para conhecimento de outros doentes passou o presente attestado que assigna em consciencia.

Cerrito, 3 de fevereiro de 1910.

Attilio Beschi".

O preço do PO' PELOTENSE é muito modico. Vende-se nas drogarias J. M. Pacheco, Granado, Giffoni, A. J. Rodrigues, A. Gesteira, Werneck, Araujo Penna, CASA CIRIO, Moreno, Borlido, Perfumaria Bazin, etc. Não lave a lesão com sabão. Leia a bulla da caixa, que ensina como deve fazer. Formula de um velho medico. Fabrica e deposito geral: Drogaria E. Siqueira, Pelotas. (3237)

Só este mez: Sobretudos de casemiras a 55$, 70$, 100$ e 120$000. Ternos de superiores casemiras a 85$, 100$ e 120$000. Só na ALFAIATARIA de 1ª ordem

Torre do Tombo

204 -- Rua Sete de Setembro -- 204

Junto á Praça Tiradentes. (1859)

LOTERIAS

Loterias do Estado do Rio de Janeiro

Resumo dos premios da extracção de 25 do corrente:

92.980 (Capital)	25:000$000
1.588	3:000$000
26.928	2:000$000
8.301	1:000$000
7.707	1:000$000

PREMIOS DE 500$000

80645 37?3 7226 60905 .....

PREMIOS DE 200$000

98959 66088 12861 49354 82293
97788 3089 5657 69422 42665

PREMIOS DE 100$000

3733 30129 4270 72661 3334
84757 49484 28250 87702 37473
93891 8306 61034 2954 15169
28600 43367 77900 91436 30685
72263 51876 95134 35978 19421
82869 94146 48293 34176 15834
54697 91249 83753 50597 89924
94787 81943 33730 20997 6138
91643 63894 36551 15946 1289
44473 19320 67195 39664 .....

APPROXIMAÇÕES

92979 e 92981	150$000
1.587 e 1.589	100$000
26927 e 26929	100$000

DEZENAS

92971 a 92980	50$000
1.581 a 1.590	40$000
26921 a 26930	40$000

Todos os numeros terminados em 980 têm 15$; em 588 têm 10$; em 928 têm 10$; em 0 têm 2$; exceptuados os terminados em 80 que têm 4$000.

Companhia de Loterias Nacionaes do Brasil

Extracções publicas sob a fiscalização do Governo Federal, ás 2 ½ e aos sabbados ás 3 horas. — RUA VISCONDE DE ITABORAHY N. 45.

HOJE —:— HOJE

A's 3 horas da tarde

15 - - 6ª

Grande e extraordinaria loteria

IMPORTANTE PLANO

100:000$000

POR 16$000 EM DECIMOS

Os bilhetes para essas loterias acham-se á venda na séde da Companhia á rua 1º de Março 88, que acceita e despacha com promptidão os pedidos do Interior acompanhados de mais $900 para o porte do Correio. (2316)

CASA ODEON

A VOSSA FELICIDADE ESTA' NA

CASA ODEON

GRANDE LOTERIA DA CRUZ VERMELHA

7 DE SETEMBRO

Premio maior.... 5.000:000$000

Bilhete inteiro... 500$000 — Fracções até. 5$000

GRANDE LOTERIA EXTRAORDINARIA DO RIO GRANDE DO SUL

19 DE SETEMBRO

Premio maior.... 1.000:000$000

Bilhete inteiro.. 300$000 — Fracções a... 15$000

Só jogam 10 mil bilhetes.

137 - Avenida Rio Branco - 137

FRANCISCO LUCAS

End. Telegr. "LUCAS" —:— Caixa Postal 1441. (3217)

SORTES GRANDES

CENTRO LOTERICO

R. SACHET, 4

(2845)

RAIOS X

DR. JORGE A. FRANCO. Consulta com exame pelos Raios X, 25$000. Tratamento moderno das doenças do estomago, intestinos, figado, pulmões, coração, rins, ossos, etc. — Photographias, 60$000. 15, Largo da Carioca, de 1 ás 6, todos os dias. Tel.: C. 3128. (690)

RODA DA FORTUNA

UNIÃO
584
(O 19087)

A Loterica
548
Rio, 25-8-922. Hoje ás 6 1|2. (O 19067)

FLUMINENSE	855
OPERARIA	360
NOITE	734
CARIDADE	195

Nictheroy, 25|8|1922.
V. P.
(O. 19096)

GARANTIA
528
P. P. P. — 25-8-922. (O 19070)

A Gavea 956
Hamburgueza . 867
Nictheroy, 25-8-922. (O 19106)

HORA	081—21
REAL	259—15
ESPERANÇA	931— 8

Rectificação: dia 24, ESPERANÇA 6 145.
O. e COMP.
(O. 19069)

A PREFERIDA
A 395
Hoje, ás 6 horas. (O 19138)

Nova Suburbana
422
549
666

LEALDADE
904
026
432

Nova Mineira
902
820
706

Nova União
456
926
296
(O 19126)

GARANTIA	427
FILIAL	467

E. Rio, 25|8|922.
(O. 19128)

MINEIRA
160
PASTORA
554
MINERVA
376
FIDELIDADE
695
E. do Rio. 25-8-922. (O 19077)

RIO MENSAGEIRO

Junto a este jornal — Entrega volumes a domicilio e recados urgentes e garantidos. Telephone Central 18. (O 18256)

ALIENADOS

Nervosos, debilitados, maniacos, impaludados, convalescentes, curam-se rapidamente no sanatorio "São Geraldo", com diarias de 6$000 e trimestres de 300$000, em Barbacena, Minas Geraes. (O 14748)

ODEON e IRIS

Companhia Brasil Cinematographica

HOJE - ainda ! - nestas duas casas, o mais bello programma do Rio

A harmonia de uma partitura especial espalha-se no ambiente das salas...
Na tela, o drama se desenrola, em scenas tão delicadas que parece evolar-se o perfume subtil do myosotis.
E nós ouvimos o bater do nosso proprio coração, sentindo vibrar a alma de quem nos fica ao lado, pela sua respiração offegante...

Eis as sensações que desperta este film maravilhoso

Honrarás tua Mãe

A Fox Film Corporation, que tem produzido tantas e tão grandes obras, disse pela bocca de seu Presidente, William Fox:

«Tenho o sentimento de que a FOX FILM nunca produziu obra tão grande».

Nelle surge essa figura assombrosa da verdadeira encarnação do espirito materno, que é

MARY CARR

Horario do ODEON
1 h. — 1,50 — 2,40 — 3,30 — 4,20 — 5,10 — 6 hs — 6,50 — 7,40 — 8,30 — 9,20 — 10,10

Horario do IRIS
A's 2 hs. — A's 4 hs. — A's 6 hs. — A's 8 hs. e A's 10 hs.

Extra-programma á 1 hora em ponto - O bello trabalho da GAUMONT em 5 actos

O MENINO DO CARNAVAL

No ODEON

Na proxima semana a trefega e querida RAINHA DA COMEDIA

Constance Talmadge

na producção da FIRST CIRCUIT

PECCADORA

No IRIS - A seguir:

Um novo programma de 2 films lindos

A fascinante diva italiana

Francisca Bertini, em

ESPHINGE

Ultima creação da formosa artista

E o grandioso trabalho que nos revela a vida dos campos portuguezes - Producção da INVICTA FILMS

O Condemnado

CINEMA CENTRAL

Breve
Pauline Frederick em Amores de Letty Godwyn

Breve
Regina Badet em MEU FILHO!
Mulher Evora

Empresa Pinfildi — Avenida Rio Branco 168 — Tel. 4218 Central

HOJE, Continuação do grande successo de hontem

Sob o jugo do destino

Um film que encerra um grande ensinamento moral
Trabalho sumptuoso, de grande encenação e luxo deslumbrante
Interprete principal, a formosa actriz

SACHA GURA

Uma nova estrella que surge no écran

No palco ás **5** e **10** horas
O grande Cuglielmi
rei dos ventriloquos, com programma novo em que figura **O apparelho musical cascavel**
Grande successo

A's 4 h. e 8. 30 da noite o celebre duo lyrico **Los Carolis**, que cantará os mais bellos numeros

2ª Feira, reentrée do duo seratango **Os Garridos**

2ª Feira **Aventuras de Robinson Crusoé**, continuação

Segunda Feira, **Gloria**. Homenagens ao sol dado italiano desconhecido da Italia

Dia 31, Tilda Negri, irmã de Pola Negri em **Martyrio de quem ama.**

NÃO DIGAS TUDO QUE SABES

Se elle não tivesse a lamentavel idéa de desvendar á noiva uns certos segredos do passado nada do que lhe succedeu teria occorrido.

Que foi que aconteceu ao nosso heróe?

PERGUNTEM A

Wallace Reid
Gloria Swanson
e Elliot Dexter

interpretes do soberbo film PARAMOUNT que exhibe hoje o

CINEMA AVENIDA

Aviso: este film não será exhibido em Copacabana

Depois de amanhã:
Thomas Meighan, em Coração de Apache

RIALTO

O CONCURSO DO RIALTO — Consiste em formar com os fragmentos que são publicados diariamente, neste jornal, a figura de um astro cinematographico tão conhecido quanto formoso. Serão vencedoras e receberão os premios domingo, 3 de setembro, as gentis concorrentes que apresentarem maior numero de figuras completas, sabbado 2, até ás 2 horas da tarde.

Quarta-feira, 30
* A DESFORRA *
Um dos magistraes trabalhos de TH. INCE

HOJE NA TELA HOJE

Mais um dia de successo para **MABEL BALLIN** - a encantadora «star», **George Brancroft** e **W. Stading**, em

O ultimo encontro

UM FILM SEM LETREIROS

da grande marca **Hodkinson**, distribuida na America do Sul pela **Argentine American Film Corporation**.

HOJE No Palco HOJE
nas sessões de 5 h. e 9 h. 30

o celebre barytono

De Franceschi

que está dando as suas ultimas magnificas audições, por partir breve para Europa

Nas sessões de 3 h. 20 e 7 h. 50
o incomparavel trio, os

Walter Gers

cuja estréa hontem foi um dos maiores exitos até agora assignalados.

Segunda-feira, 28

EM BUSCA DO OURO...

cujo interessante enredo é realçado pelo conjunto de raras qualidades artisticas da formosa estrella

Lina Salten e **Paulo Hansen**

PATHÉ

Carnaval
Super-producção ingleza

Actualidades Fox

HOJE — A grande obra prima de fabrico inglez

CARNAVAL

VI actos luxuosos, artisticos e de valor
Os guisos da folia attrahem — O grande baile de mascaras é o imán
A serenata ao luar é feerica

CARNAVAL

Fantastico baile em que figuram mais de 5.000 pessoas
O grande baile das luzes — A magia dos fogos de bengala — Othelo moderno no theatro e na vida — A bacchante virtuosa — A seducção do Principe Mascarado — Arlequins, Colombinas — Dominós e mulheres de fantasias sem rival.

Fox News n. 24

Harold Lloyd
Segunda-Feira

PATHÉ

Segunda-Feira
Harold Lloyd

Segunda-Feira - *O prototypo da alegria*

HAROLD LLOYD

Na sua creação inedita em 2 actos Pathé New York

Principe Mascarado

HAROLD LLOYD ás voltas com o motor do seu automovel... As peripecias mais comicas da infernal disparada do auto. O famoso pretinho CHICO BRAZ ajuda com os seus conselhos...

HAROLD LLOYD quer ser actor amador a muque e vencer nos amores

Dois actos em que a satyra e a critica se encontram em cada gesto. Uma comedia que affirma mais um grande triumpho do triumphante

Harold Lloyd

SEGUNDA FEIRA no **PATHE'** estréa do **Principe Mascarado**

HOJE!

A PALHACINHA

Mary Miles Minter

A pequena do milhão de adoradores e **JACK MULHAL**

BABY PEGGY
(Namorada de Jackie Coogan)
é uma pequena que promette. Tem dois annos e meio e já é bem "sapequinha".
Vinde vel-a na engraçadissima comedia "Comporta-te bem, Peggy".

Comporta-te bem, Peggy!

2ª feira!

Um programma exepcional:

3 optimos films!

INTERNATIONAL NEWS — ultimo numero

Uma engraçadissima comedia especial Jewel com o grande excentrico

LEE MORAN

O AMOR DE UM HERCULES

Um luxuoso e interessante film de **JACK PICFORD**

O HOMEM QUE TINHA TUDO QUANTO QUERIA

PARISIENSE

Segunda-feira:
Por *CULPA DOS PAES*
por
ALBERT STUNRUCK

CINE PALAIS

BREVE
— LYA DE PUTTI —
— *TERRA EM FOGO!* —

HOJE HOJE

Um magnifico programma

A Joven Mãe

6 actos de crescente emoção, a cargo de

Eva May

A grande actriz que é uma gloria da cinematographia universal.

QUINTA-FEIRA

Fern Andra

a gloriosa interprete de «Genuina», em

Ondas da Vida...

Ondas do Amor!

Um film de grande espectaculo, que fala alto ao coração de todos aquelles que amam.